



# **ГУСЕНИЧНЫЙ ЭКСКАВАТОР E330**

**КАТАЛОГ**

**ДЕТАЛЕЙ И СБОРОЧНЫХ ЕДИНИЦ**

**E330-1KDS**

# **CRAWLER EXCAVATOR E330**

**CATALOG**

**PARTS AND ASSEMBLY UNITS**

**E330-1KDS**

2023

E330-1ҚДС (KDS)

Данный каталог запчастей составлен с подробным описанием всех деталей и сборочных единиц (включая стандартные детали, принадлежности и дополнительные детали).

При заказе запасных частей необходимо указать в заказе модель и серийный номер приобретаемого изделия, а также обозначение, наименование и количество необходимых деталей и сборочных единиц.

В связи с постоянной работой по совершенствованию продукции, в конструкцию некоторых деталей и сборочных единиц могут быть внесены незначительные изменения, не отраженные в настоящем издании каталога.

Обращайтесь к дилерам по любым вопросам.

Для неразборных сборочных единиц (сварные и клепаные узлы и т. д.) отмечены обозначения сборочных единиц; для некоторых покупных компонентов представлены только схемы устройств.

Обратите внимание, что покупные компоненты и их конструкция могут иметь некоторые отличия.

Мы будем признательны за предложения по редактированию со стороны экспертов или читателей.

Все права защищены, несанкционированное копирование и публикация являются нарушением действующего законодательства

This parts book is drawn based on real objects, detailing in illustrations all parts (including standard parts, accessories and optional parts). Model and nameplate of the product are marked in the noticeable place. Consumers, who are purchasing spare parts, may clearly mark, in the order, model and serial number of purchased product, and code, name and quantity of required parts.

With performance of product increasingly improving and product design level rising, our company will better quality of some parts without further notice. Please contact dealers for any inquiries. Your attention will be appreciated.

For undetachable parts (weld assembly and riveted parts etc.) listed in this catalog, only part numbers are marked; for some of bought-in components, only structure diagrams are provided. Please note that bought-in components and their structures may have some differences.

We will appreciate corrections and editing suggestions from experts or readers may point out and correct our editing errors.

All rights reserved, unauthorized duplication and publish are a violation of applicable laws.

## СОДЕРЖАНИЕ CONTENTS

<b>1</b>	<b>ОБЩИЙ ВИД</b>	<b>GENERAL DRAWING</b>	<b>6</b>
1.1	ГУСЕНИЧНЫЙ ЭКСКАВАТОР	CRAWLER EXCAVATOR	6
<b>2</b>	<b>УСТАНОВКА ДВИГАТЕЛЯ</b>	<b>ENGINE SYSTEM</b>	<b>8</b>
2.1	УСТАНОВКА ДВИГАТЕЛЯ	ENGINE MOUNTING SYSTEM	8
2.2	УСТАНОВКА НАСОСА	PUMP MOUNTING ASSEMBLY	10
2.3	ВЫПУСКНАЯ СИСТЕМА	EXHAUST ASSEMBLY	12
2.4	ТОПЛИВНАЯ СИСТЕМА	FUEL LUBRICATION ASSEMBLY	14
2.4.1	ТОПЛИВНАЯ СИСТЕМА_2	FUEL LUBRICATION ASSEMBLY_2	14
2.4.2	ТОПЛИВНАЯ СИСТЕМА_1	FUEL LUBRICATION ASSEMBLY_1	16
2.4.3	ТОПЛИВНАЯ СИСТЕМА_1	FUEL LUBRICATION ASSEMBLY_1	18
2.4.4	ТОПЛИВНАЯ СИСТЕМА_2	FUEL LUBRICATION ASSEMBLY_2	20
2.4.5	УСТАНОВКА МОДУЛЯ УПРАВЛЕНИЯ ДВИГАТЕЛЕМ	ECM ASSEMBLY	22
2.5	СИСТЕМА ВОЗДУХООЧИСТКИ	AIR INTAKE ASSEMBLY	24
2.5.1	ВОЗДУХООЧИСТИТЕЛЬ С МАСЛЯНОЙ ВАННОЙ	OIL-BATH TYPE AIR CLEANER ASSEMBLY	26
2.6	СИСТЕМА ОХЛАЖДЕНИЯ	COOLING ASSEMBLY	28
2.6.1	СИСТЕМА ОХЛАЖДЕНИЯ ДВИГАТЕЛЯ_2	ENGINE COOLING ASS'Y 2	28
2.6.2	СИСТЕМА ОХЛАЖДЕНИЯ ДВИГАТЕЛЯ_1	ENGINE COOLING ASS'Y 1	30
2.6.3	РАСШИРИТЕЛЬНЫЙ БАЧОК	AUXILIARY WATER TANK ASSEMBLY	32
<b>3</b>	<b>ТОПЛИВНЫЙ БАК</b>	<b>FUEL TANK ASSEMBLY</b>	<b>34</b>
<b>4</b>	<b>КАБИНА</b>	<b>CABIN</b>	<b>36</b>
<b>5</b>	<b>БАК ГИДРОСИСТЕМЫ</b>	<b>HYDRAULIC TANK ASSEMBLY</b>	<b>38</b>
<b>6</b>	<b>ПРИВОД ПОВОРОТА</b>	<b>SWING DRIVE DEVICE</b>	<b>40</b>
6.1	ПОВОРОТНОЕ УСТРОЙСТВО	SWING DRIVE	40
6.2	ПОВОРОТНОЕ УСТРОЙСТВО	SWING DRIVE	42
7.	ПРОТИВОВЕС	COUNTERWEIGHT ASSEMBLY	44
<b>8</b>	<b>ЭЛЕКТРООБОРУДОВАНИЕ</b>	<b>ELECTRONIC CONTROL SYSTEM</b>	<b>46</b>
8.1	ЭЛЕКТРИЧЕСКАЯ СХЕМА СИГНАЛОВ	HORN ELECTRICAL LAYOUT	46
8.2	ВНЕШНЕЕ ЭЛЕКТРООБОРУДОВАНИЕ КАБИНЫ	CABIN OUTER ELECTRICAL LAYOUT	48
8.3	ВНУТРЕННЯЯ ЭЛЕКТРИЧЕСКАЯ СХЕМА КАБИНЫ	CABIN INNER ELECTRICAL LAYOUT	50
8.4	ЭЛЕКТРИЧЕСКАЯ СХЕМА ДВИГАТЕЛЯ	ENGINE ELECTRICAL LAYOUT	52
8.5	ЭЛЕКТРООБОРУДОВАНИЕ СТРЕЛЫ	BOOM ELECTRICAL LAYOUT	54
8.6	ЭЛЕКТРИЧЕСКАЯ СХЕМА БЛОКА УПРАВЛЕНИЯ	ELECTRIC CONTROL BOX LAYOUT	56
8.7	ЭЛЕКТРООБОРУДОВАНИЕ ПОВОРОТНОЙ ПЛАТФОРМЫ	BODY ELECTRICAL ASSEMBLY	58
8.1.1	ВЫКЛЮЧАТЕЛЬ МАССЫ	MANUAL SWITCH ASSEMBLY	60
8.2.1	ЭЛЕКТРОННЫЙ БЛОК УПРАВЛЕНИЯ	ELECTRIC CONTROL BOX ASSEMBLY	62
8.3.1	БЛОК АККУМУЛЯТОРНЫХ БАТАРЕЙ	BATTERY ASSEMBLY	64
8.4.1	БЛОК КОНТРОЛЛЕРА	CONTROLLER UNIT	66
<b>9.</b>	<b>СИСТЕМА КОНДИЦИОНИРОВАНИЯ ВОЗДУХА</b>	<b>AIR CONDITIONING SYSTEM</b>	<b>68</b>
9.1	БЛОК КОНДИЦИОНИРОВАНИЯ ВОЗДУХА	AIR CONDITIONING UNIT	70
9.2	УСТАНОВКА КОМПРЕССОРА	COMPRESSOR ASSEMBLY	72
<b>10</b>	<b>ГИДРАВЛИЧЕСКАЯ СИСТЕМА</b>	<b>HYDRAULIC SYSTEM</b>	<b>74</b>
10.1	ГИДРОСИСТЕМА РАБОЧЕГО ОБОРУДОВАНИЯ	WORKING DEVICE PIPELINE	74
10.2	ТРУБОПРОВОДЫ РАБОЧЕГО ОБОРУДОВАНИЯ 1-1	WORKING PIPELINE 1-1	76

10.3	ТРУБОПРОВОДЫ РАБОЧЕГО ОБОРУДОВАНИЯ 1-2	WORKING PIPELINE 1-2	78
10.4	ТРУБОПРОВОДЫ РАБОЧЕГО ОБОРУДОВАНИЯ 2	WORKING PIPELINE 2	80
10.5	ТРУБОПРОВОДЫ ХОДОВОЙ СИСТЕМЫ	CHASSIS PIPELINE	82
10.6	ТРУБОПРОВОДЫ КОНТУРА УПРАВЛЕНИЯ 1-1	PILOT PIPELINE 1-1	84
10.7	ТРУБОПРОВОДЫ КОНТУРА УПРАВЛЕНИЯ 1-2	PILOT PIPELINE 1-2	86
10.8	ТРУБОПРОВОДЫ НАСОСА 1	PUMP PIPELINE 1	88
10.9	ТРУБОПРОВОДЫ НАСОСА 2	PUMP PIPELINE 2	90
10.10	ГИДРОСИСТЕМА УПРАВЛЕНИЯ 3-1	PILOT PIPELINE 3-1	92
10.11	ГИДРОСИСТЕМА УПРАВЛЕНИЯ 3-2	PILOT PIPELINE 3-2	94
10.12	ГИДРОСИСТЕМА УПРАВЛЕНИЯ 2-2	PILOT PIPELINE 2-2	96
10.13	ГИДРОСИСТЕМА УПРАВЛЕНИЯ 2-1	PILOT PIPELINE 2-1	98
10.14	ГИДРОЛИНИЯ СЛИВА 1	MAIN RETURN PIPELINE 1	100
10.15	ГИДРОЛИНИЯ СЛИВА 2	MAIN RETURN PIPELINE 2	102
10.16	ГИДРОЛИНИЯ СЛИВА 3	MAIN RETURN PIPELINE 3	104
10.17	ТРУБОПРОВОД ГИДРОМОЛОТА	BREAKING HAMMER PIPELINE	106
10.17.1	ТРУБОПРОВОД КОНТУРА УПРАВЛЕНИЯ ГИДРОМОЛОТОМ С ГИДРАВЛИЧЕСКИМ ПЕРЕКЛЮЧАТЕЛЕМ	BREAKING PILOT PIPELINE WITH HYDRAULIC SWITCH	106
10.17.2	ТРУБОПРОВОД ГИДРОМОЛОТА 2	BREAKING HAMMER PIPELINE 2	108
10.17.3	ТРУБОПРОВОД ГИДРОМОЛОТА 1	BREAKING HAMMER PIPELINE 1	110
10.17.4	ТРУБОПРОВОД УПРАВЛЯЮЩЕГО КОНТУРА ГИДРОМОЛОТА С ЭЛЕКТРИЧЕСКИМ ПЕРЕКЛЮЧАТЕЛЕМ	BREAKING PILOT PIPELINE WITH ELECTRIC SWITCH	112
<b>11</b>	<b>РУКОЯТЬ</b>	<b>ARM ASSEMBLY</b>	<b>114</b>
<b>12</b>	<b>ХОДОВАЯ ЧАСТЬ</b>	<b>UNDERCARRIAGE ASSEMBLY</b>	<b>116</b>
12.1	ГУСЕНИЦА	TRACK ASS'Y	116
12.2	ЦЕНТРАЛЬНЫЙ КОЛЛЕКТОР	CENTER SWIVEL JOINT	118
12.3	ХОДОВАЯ ЧАСТЬ	UNDERCARRIAGE ASSEMBLY	120
<b>13</b>	<b>КАБИНА В СБОРЕ</b>	<b>COVER ASSEMBLY</b>	<b>122</b>
13.1	УСТАНОВКА ДВЕРИ	DOOR ASSEMBLY	122
13.1.1	ЛЕВАЯ ПЕРЕДНЯЯ ДВЕРЬ	LEFT FRONT DOOR	124
13.1.2	УСТАНОВКА ЛЕВОЙ ЗАДНЕЙ ДВЕРИ	LEFT REAR DOOR ASSEMBLY	126
13.1.3	УСТАНОВКА ПРАВОЙ ЗАДНЕЙ ДВЕРИ	RIGHT REAR DOOR ASSEMBLY	128
13.2	УСТАНОВКА КАПОТА ДВИГАТЕЛЯ	ENGINE HOOD ASSEMBLY	130
13.3	КАРКАС КАПОТИРОВАНИЯ	BRACKET ASSEMBLY	132
13.4	ПАНЕЛИ КАРКАСА КАПОТИРОВАНИЯ	SPACER PLATE ASSEMBLY	134
13.5	КАПОТИРОВАНИЕ	COVER PLATE ASSEMBLY	136
13.6	ПОРУЧЕНЬ	HAND RAIL ASSEMBLY	138
<b>14</b>	<b>ПОВОРОТНАЯ ПЛАТФОРМА</b>	<b>PLATFORM ASSEMBLY</b>	<b>140</b>
14.1	ПОВОРОТНАЯ ПЛАТФОРМА 1	PLATFORM ASSEMBLY 1	140
14.2	ПОВОРОТНАЯ ПЛАТФОРМА 2	PLATFORM ASSEMBLY 2	142
<b>15</b>	<b>СТРЕЛА</b>	<b>BOOM ASSEMBLY</b>	<b>144</b>
<b>16</b>	<b>КОВШ</b>	<b>BUCKET ASSEMBLY</b>	<b>146</b>
<b>17</b>	<b>ИНСТРУМЕНТАЛЬНЫЙ ЯЩИК</b>	<b>TOOLBOX ASSEMBLY</b>	<b>148</b>
<b>18</b>	<b>УСТАНОВКА СИДЕНЬЯ</b>	<b>SEAT MOUNTING ASSEMBLY</b>	<b>150</b>
18.1	УСТАНОВКА СИДЕНЬЯ 2	SEAT MOUNTING ASSEMBLY 2	150
18.2	УСТАНОВКА СИДЕНЬЯ 1	SEAT MOUNTING ASSEMBLY 1	152
<b>19</b>	<b>СИСТЕМА МАРКИРОВКИ</b>	<b>MARKING SYSTEM</b>	<b>154</b>
19.1	СИСТЕМА МАРКИРОВКИ 4	MARKING SYSTEM 4	154
19.2	СИСТЕМА МАРКИРОВКИ 3	MARKING SYSTEM 3	156
19.3	СИСТЕМА МАРКИРОВКИ 2	MARKING SYSTEM 2	158
19.4	СИСТЕМА МАРКИРОВКИ 1	MARKING SYSTEM 1	160

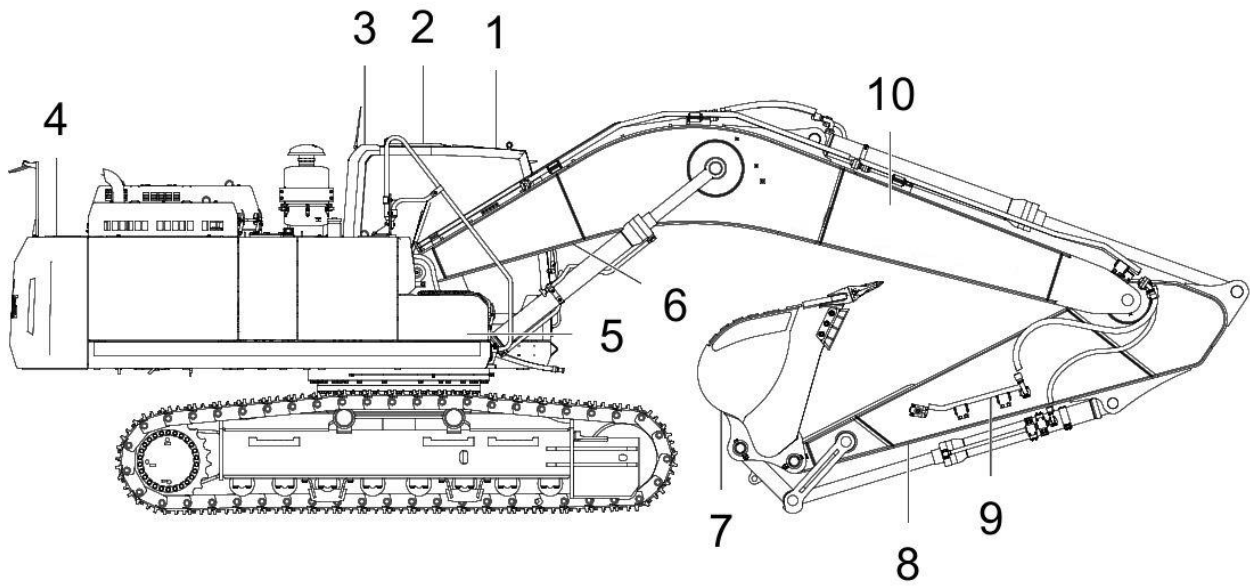

**РИСУНОК 1 ЭКСКАВАТОР ГУСЕНИЧНЫЙ**  
**FIGURE 1 CRAWLER EXCAVATOR**

**1. ОБЩИЙ ВИД**  
**GENERAL DRAWING**

<b>1.1 (10603065040) ЭКСКАВАТОР ГУСЕНИЧНЫЙ CRAWLER EXCAVATOR</b>						
					№ РИС.	<b>1</b>
					FIG. NO	
№ ПОЗ. POS. NO	ОБОЗНАЧЕНИЕ DESIGNATION	НАИМЕНОВАНИЕ DENOMINATION		КОД CODE	КОЛ-ВО QTY	ПРИМЕ-ЧАНИЕ NOTE
1	30604010094	УСТАНОВКА КАБИНЫ	CABIN ASSEMBLY	LG6376.04	1	
2	30608011645	СИСТЕМА КОНДИЦИО-НИРОВАНИЯ ВОЗДУХА	AIR CONDITIONING SYSTEM	LG6306N1.08	1	
3	30621009824	УСТАНОВКА СИДЕНЬЯ	SEAT MOUNTING ASSEMBLY	LG6306.21	1	
4	30611011661	ПРОТИВОВЕС	COUNTERWEIGHT ASSEMBLY	LG6306N1.11	1	
5	30625009792	ИНСТРУМЕНТАЛЬНЫЙ ЯЩИК	TOOLBOX ASSEMBLY	LG6376.25	1	
6	30615009491	СТРЕЛА	BOOM ASSEMBLY	LG6306.15	1	
7	30617009207	КОВШ	BUCKET ASSEMBLY	LG6306.17	1	
8	30616009398	РУКОЯТЬ	ARM ASSEMBLY	LG6306.16	1	
9	30620011750	ТРУБОПРОВОД ГИДРОМОЛОТА	BREAKING HAMMER PIPELINE	LG6306N1.20	1	
10	30622012367	СИСТЕМА МАРКИРОВКИ	MARKING SYSTEM	LG6306N1.22	1	



РИСУНОК 2 УСТАНОВКА ДВИГАТЕЛЯ  
FIGURE 2 ENGINE MOUNTING SYSTEM



## 2. УСТАНОВКА ДВИГАТЕЛЯ ENGINE SYSTEM

2.1 (30601009268) УСТАНОВКА ДВИГАТЕЛЯ ENGINE MOUNTING SYSTEM						
					№ РИС.	2
					FIG. NO	
№ ПОЗ. POS. NO	ОБОЗНАЧЕНИЕ DESIGNATION	НАИМЕНОВАНИЕ DENOMINATION		КОД CODE	КОЛ-ВО QTY	ПРИМЕЧАНИЕ NOTE
1	51203153621	БОЛТ20×200	BOLT M20×200	GB/T5782	4	
2	60900009928	ШАЙБА20	WASHER 20	Q/LG12003	4	
3	30601113883	НАКЛАДКА	HEEL PLATE	LG6306.01.03-01	4	
4	60100009395	АМОТИЗАТОР	SHOCK ABSORBER	EN-1005	8	
5	51203101621	БОЛТМ10×50	BOLT M10×50	GB/T5782	8	
6	60900009924	ШАЙБА10	WASHER 10	Q/LG12003	10	
7	30601009270	ЛЕВЫЙ ПЕРЕДНИЙ КРОНШТЕЙН	LEFT FRONT BRACKET	LG6306.01.03.02	1	
8	60900010464	АМОТИЗАТОР	PROTECTIVE BOWL#SHOCK ABSORBER	EN-1005-03	4	
9	30601113885	УСТАНОВОЧНЫЙ ВИНТ	SCREW SEAT	LG6306.01.03-03	2	
10	60100009351	ДВИГАТЕЛЬ	ENGINE	6HK1-XDHAG-01-C3	1	
11	60900005825	ХОМУТ	CLAMP	109707-1500	1	
12	30601116268	ТРУБКА САПУНА	BREATHING PIPE	LG6306.01.03-04	1	
13	30601009271	ЛЕВЫЙ ЗАДНИЙ КРОНШТЕЙН	LEFT REAR BRACKET	LG6306.01.03.03	1	
14	51204101322	БОЛТМ10×35	BOLT M10×35	GB/T5783	2	
15	30601113884	УСТАНОВОЧНЫЙ ВИНТ	SCREW SEAT	LG6306.01.03-02	2	
16	30601009272	ПРАВЫЙ ЗАДНИЙ КРОНШТЕЙН	RIGHT REAR BRACKET	LG6306.01.03.04	1	
17	51203111821	БОЛТМ12×60	BOLT M12×60	GB/T5782	12	
18	60900009832	ШАЙБА12	WASHER 12	Q/LG12003	12	
19	30601009269	ПРАВЫЙ ПЕРЕДНИЙ КРОНШТЕЙН	RIGHT FRONT BRACKET	LG6306.01.03.01	1	

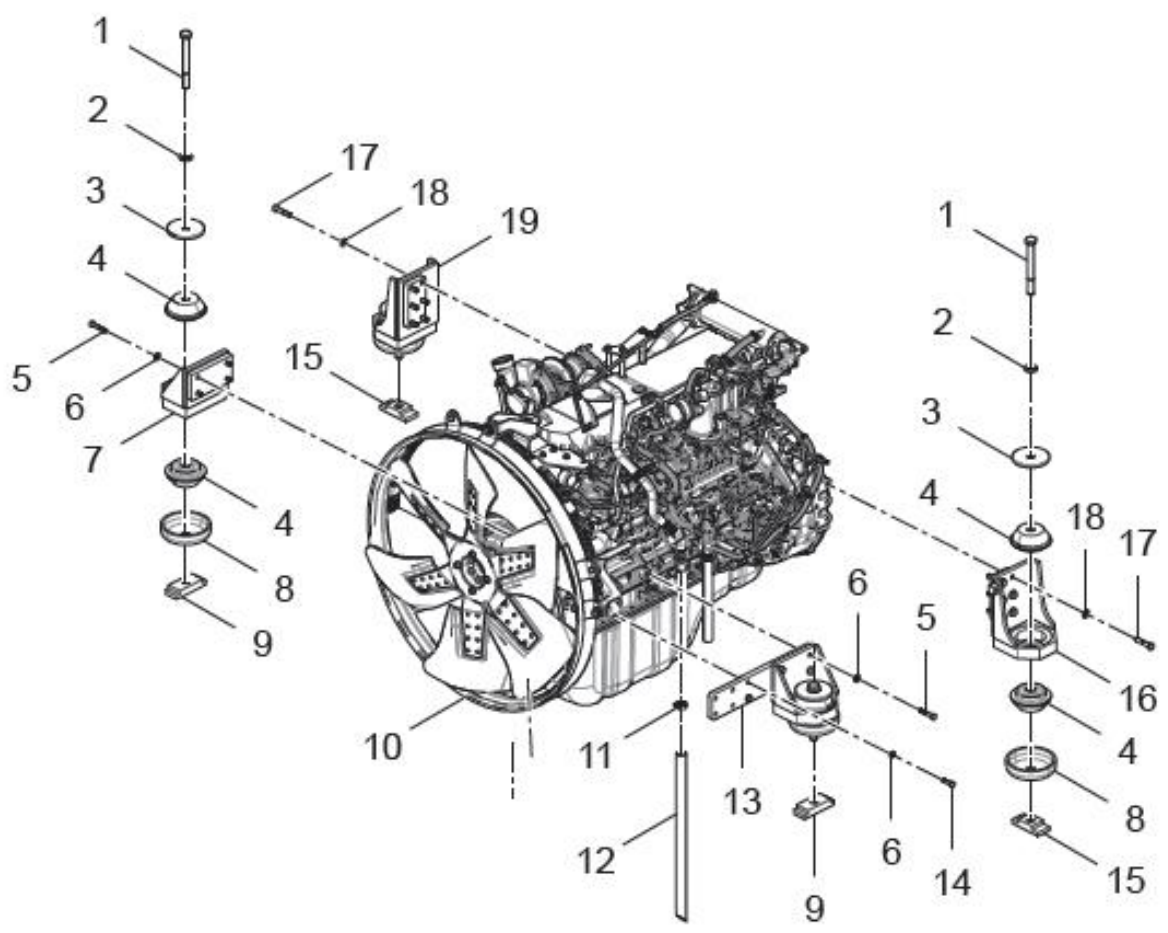
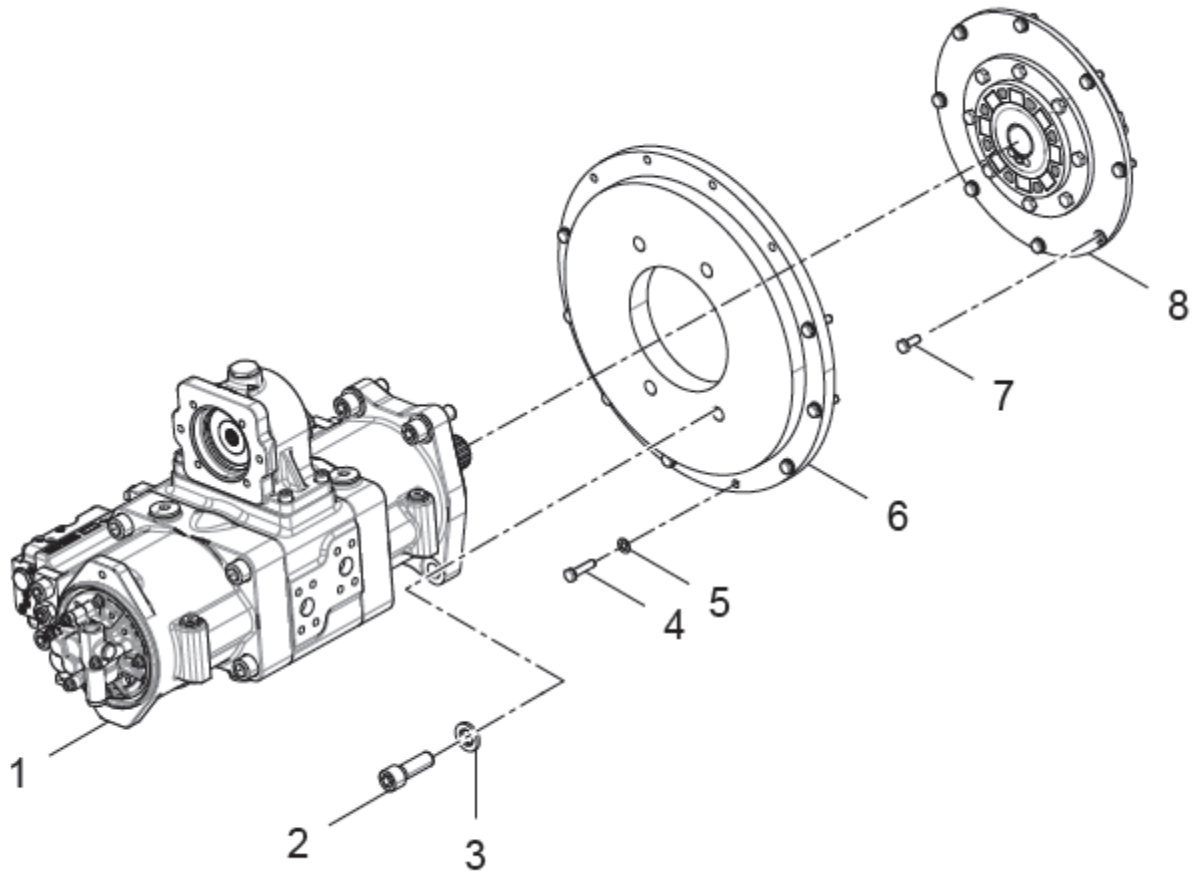

**РИСУНОК 3 УСТАНОВКА НАСОСА**  
**FIGURE 3 PUMP MOUNTING ASSEMBLY**

**2.2 (30601009273) УСТАНОВКА НАСОСА  
PUMP MOUNTING ASSEMBLY**

					№ РИС.	<b>3</b>
					FIG. NO	
№ ПОЗ. POS. NO	ОБОЗНАЧЕНИЕ DESIGNATION	НАИМЕНОВАНИЕ DENOMINATION		КОД CODE	КОЛ-ВО QTY	ПРИМЕ- ЧАНИЕ NOTE
1	60300010957	ОСНОВНОЙ НАСОС	MAIN PUMP	K7V160DTP1N9R-0E01-AV	1	
2	51139260808	ВИНТМ 20×65	SCREW M20×65	GB/T70.1	4	
3	60900009928	ШАЙБА 20	WASHER 20	Q/LG12003	4	
4	51204101422	БОЛТ M10×40	BOLT M10×40	GB/T5783	8	
5	60900009924	ШАЙБА 10	WASHER 10	Q/LG12003	8	
6	30601113886	ПЕРЕХОДНИК	TRANSITION PLATE	LG6306.01.06-01	1	
7	51204101122	БОЛТ M10×25	BOLT M10×25	GB/T5783	8	
8	60100009396	МУФТА	COUPLING	CF-H-110-01-T70C	1	



РИСУНОК 4 ВЫПУСКНАЯ СИСТЕМА  
FIGURE 4 EXHAUST ASSEMBLY

**2.3 (30601010082) ВЫПУСКНАЯ СИСТЕМА  
EXHAUST ASSEMBLY**

					№ РИС.	<b>4</b>
					FIG. NO	
№ ПОЗ. POS. NO	ОБОЗНАЧЕНИЕ DESIGNATION	НАИМЕНОВАНИЕ DENOMINATION		КОД CODE	КОЛ-ВО QTY	ПРИМЕЧАНИЕ NOTE
1	60100009527	ПРОКЛАДКА	EXHAUST GASKET	114145-1920	1	
2	60100009712	СИЛЬФОН	BELLOWS	XJ-LK376-BWG-00	1	
3	60900009924	ШАЙБА 10	WASHER 10	Q/LG12003	21	
4	51309000319	ГАЙКА M10×1.25	NUT M10×1.25	GB/T6171	4	
5	51204101322	БОЛТ M10×35	BOLT M10×35	GB/T5783	4	
6	30601116548	ПРОКЛАДКА	GASKET	LG6376.01.02-03	1	
7	51307001022	ГАЙКА M10	NUT M10	GB/T6170	12	
8	30601115154	ХОМУТ ГЛУШИТЕЛЯ	SILENCER BEAM CLAMP	LG6376.01.02-01	2	
9	60100009711	ГЛУШИТЕЛЬ	SILENCER	XJ-LK376-XYQ-00	1	
10	51204111222	БОЛТ M12×30	BOLT M12×30	GB/T5783	2	
11	51420110122	ШАЙБА 12	WASHER 12	GB/T96.1	2	
12	51203101621	БОЛТ M10×50	BOLT M10×50	GB/T5782	4	
13	30601010240	КРОНШТЕЙН ГЛУШИТЕЛЯ	SILENCER BRACKET	LG6376.01.02.01	1	
14	51204091022	БОЛТ M8×20	BOLT M8×20	GB/T5783	1	
15	60900009923	ШАЙБА 8	WASHER 8	Q/LG12003	1	
16	30601010241	СОЕДИНИТЕЛЬ КРОНШТЕЙНА ГЛУШИТЕЛЯ	SILENCER BRACKET CONNECTOR	LG6376.01.02.02	1	
17	56902001602	ХОМУТ A-10~16/9	CLAMP A-10-16/9	DIN3017-1	1	
18	30601115155	СЛИВНОЙ ПАТРУБОК	DRAIN PIPE	LG6376.01.02-02	1	
19	60100009698	СКОБА Ø19	CLIP Ø19	B11068C0	1	
20	51204101022	БОЛТ M10×20	BOLT M10×20	GB/T5783	1	

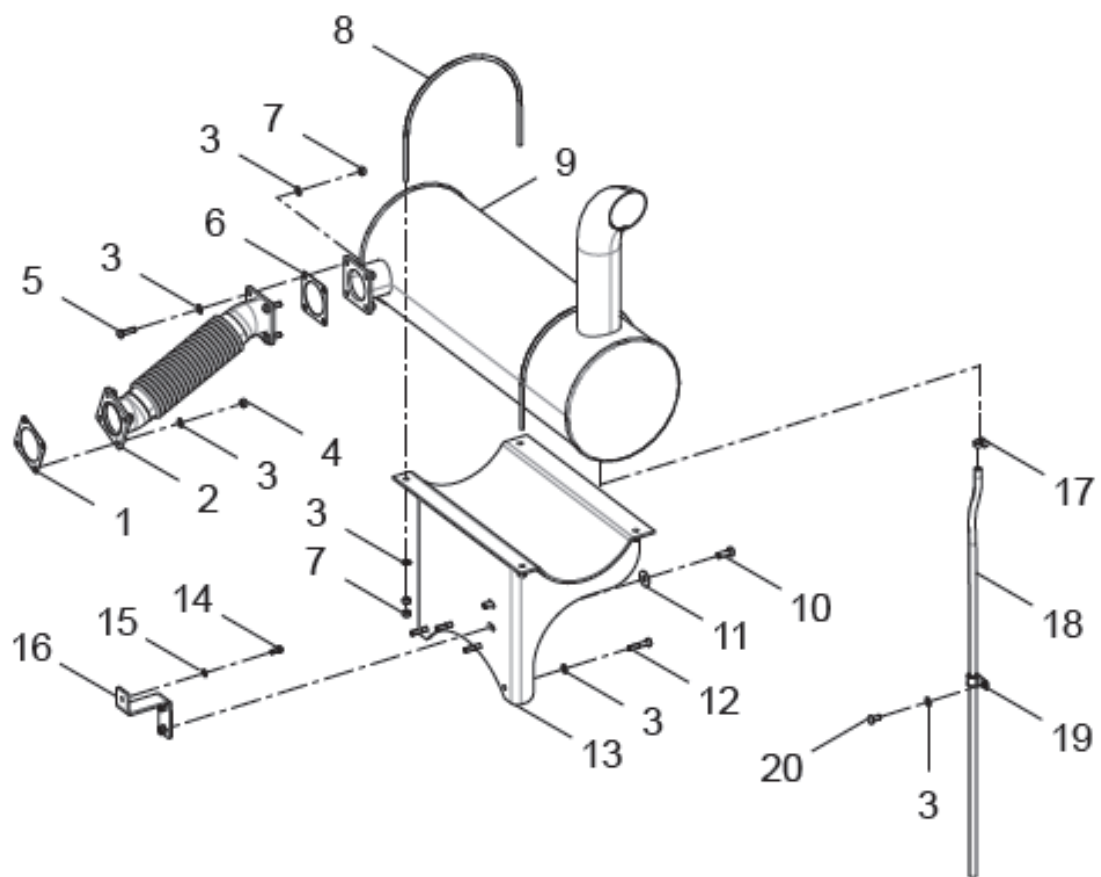

РИСУНОК 5 ТОПЛИВНАЯ СИСТЕМА\_2  
FIGURE 5 FUEL LUBRICATION ASSEMBLY\_2

## 2.4 ТОПЛИВНАЯ СИСТЕМА FUEL LUBRICATION ASSEMBLY

### 2.4.1 (30601012063) ТОПЛИВНАЯ СИСТЕМА\_2 FUEL LUBRICATION ASSEMBLY\_2

№ РИС.						5
FIG. NO						
№ ПОЗ. POS. NO	ОБОЗНАЧЕНИЕ DESIGNATION	НАИМЕНОВАНИЕ DENOMINATION		КОД CODE	КОЛ-ВО QTY	ПРИМЕЧАНИЕ NOTE
1	60900000168	ТОПЛИВНЫЙ ФИЛЬТР	FUEL FILTER	FH2381400M	1	
2	30601112605	ПОЛЫЙ БОЛТ М6×1.5-38	HINGED BOLT M16×1.5-38	LG6240F.01.01-10	1	
3	30601011239	ПОВОРОТНЫЙ УГОЛЬНИК	HINGED CONNECTOR	LG6486E1.01.01.02	1	
4	60900009923	ШАЙБА 8	WASHER 8	Q/LG12003	2	
5	51204091222	БОЛТ М8×30	BOLT M8×30	GB/T5783	2	
6	30601119560	ТОПЛИВНЫЙ ПАТРУБОК	FUEL PIPE	LG6306N1.01.01A-01	1	
7	30601011741	ТОПЛИВОПРОВОД 9.5×17.5×2000	WHITHOID FUEL LINE 9.5×17.5×2000	LG6306N1.01.01.06	1	
8	56964011501	РУКАВ ВЫСОКОГО ДАВЛЕНИЯ 12×21×200	HOSE 12×21×200	JB/T6015	1	
9	60100001736	ВОДОСЛИВНОЙ КЛАПАН	WATER DRAIN VALVE ASSEMBLY	12-3/8-12	1	
10	60100009701	СКОБА Ø30	CLIP Ø 30	B11068F0	2	
11	60100009704	СКОБА Ø45	CLIP Ø45	B11068J0	1	
12	56964000010	РУКАВ 12×21×1700	HOSE 12×21×1700	JB/T6015	1	
13	56902003502	ХОМУТ А-8-12/9	CLAMP A-8-12/9	DIN3017-1 1		
14	60911011666	РУКАВ 8×12×240	HOSE 8×12×240	HG/T2491	1	
15	51203092021	БОЛТ М8×70	BOLT M8×70	GB/T5782	2	
16	60100009699	СКОБА Ø 22	CLIP Ø 22	B11068D0	6	
17	56964008501	РУКАВ 9.5×17.5×300	HOSE 9.5×17.5×300	JB/T6015	1	
18	30601006270	ПАТРУБОК	TRANSITION HOSE	LG6485E3.01A.05.05	1	
19	51204091422	БОЛТ М8×40	BOLT M8×40	GB/T5783	1	
20	56964000020	РУКАВ 14×22×4800	HOSE 14×22×4800	JB/T6015	1	
21	30601118018	ПРОКЛАДКА МАСЛОПРОВОДА	OIL PIPE PRESS PLATE	LG6306N1.01.01-02	1	
22	30601106550	РАСПОРНАЯ ВТУЛКА	SPACER BUSH	LG6365E1.01.04-06	2	
23	30601118017	РЕЗИНОВАЯ КОЛОДКА	RUBBER SEAT	LG6306N1.01.01-01	2	
24	30601011740	КРОНШТЕЙН МАСЛОПРОВОДА ДВИГАТЕЛЯ	ENGINE OIL PIPE BRACKET	LG6306N1.01.01.05	1	
25	51204111222	БОЛТ М12×30	BOLT M12×30	GB/T5783	2	
26	51203103821	БОЛТ М10×145	BOLT M10×145	GB/T5782	2	
27	51203103121	БОЛТ М10×110	BOLT M10×110	GB/T5782	2	
28	30601009733	ШТУЦЕР	JOINT	LG6306.01.01.09	2	
29	60100009523	МАСЛЯНЫЙ ФИЛЬТР	OIL FILTER ASSEMBLY	PO-CO-00-01010	1	

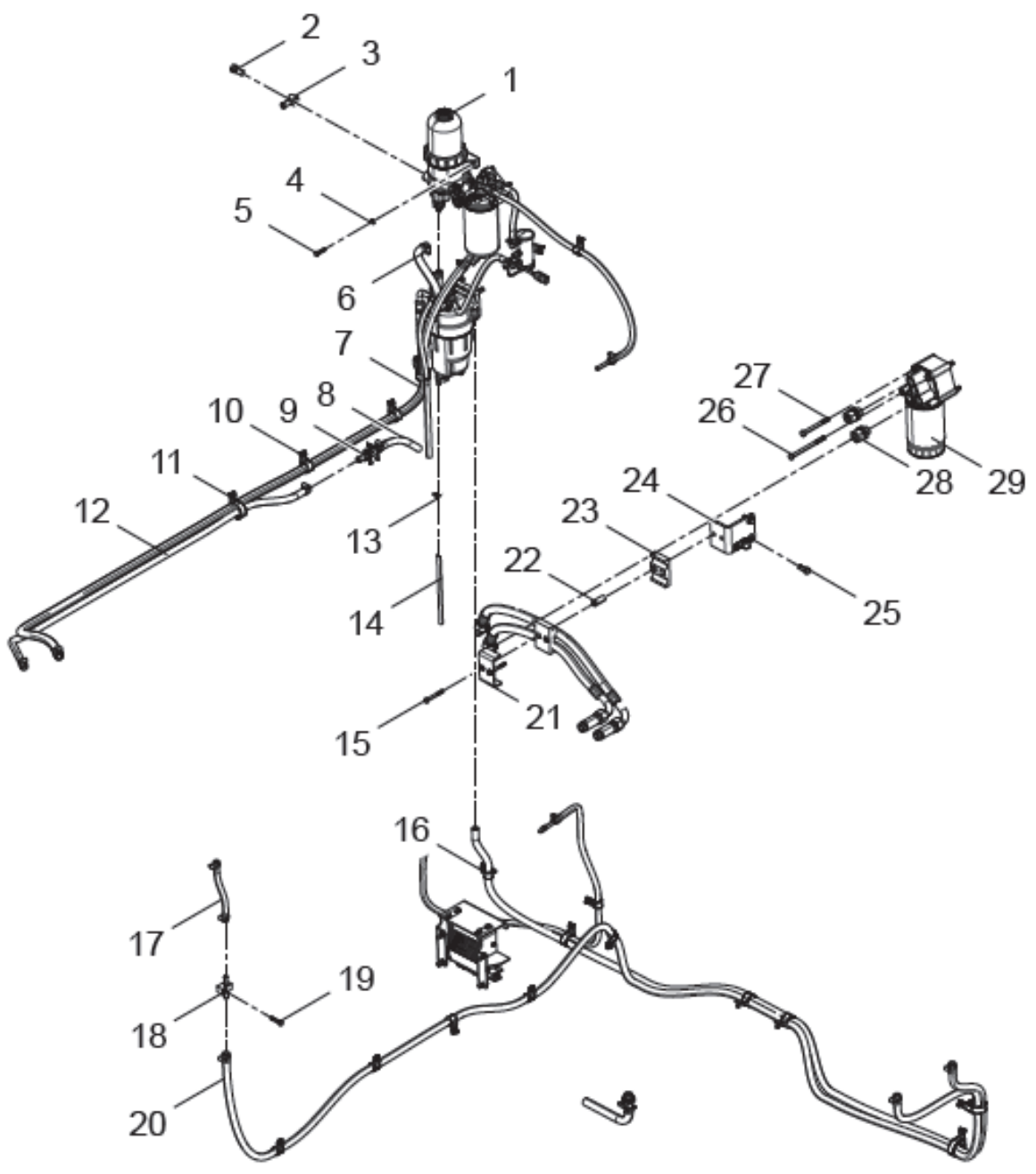

РИСУНОК 6 ТОПЛИВНАЯ СИСТЕМА\_1  
FIGURE 6 FUEL LUBRICATION ASSEMBLY\_1



**2.4.2 (30601012063) ТОПЛИВНАЯ СИСТЕМА\_1  
FUEL LUBRICATION ASSEMBLY\_1**

№ ПОЗ. POS. NO	ОБОЗНАЧЕНИЕ DESIGNATION	НАИМЕНОВАНИЕ DENOMINATION		КОД CODE	№ РИС.	Кол-во QTY	ПРИМЕЧАНИЕ NOTE
					FIG. NO		
					<b>6</b>		
1	60100008202	ПОВОРОТНЫЙ УГОЛЬНИК M16×1.5-1/2 - Ø 16	RIGHT-ANGLE JOINT	M16×1.5-1/2- Ø 16 S80753		1	
2	56902002002	ХОМУТ А-16-25/9	CLAMP A-16-25/9	DIN3017-1		5	
3	56902001602	ХОМУТ А-10-16/9	CLAMP A-10-16/9	DIN3017-1		7	
4	56964004001	РУКАВ 9.5×17.5×700	HOSE 9.5×17.5×700	JB/T6015		1	
5	30601005318	КРОНШТЕЙН МАСЛОПРОВОДА	OIL PIPE BRACKET	LG6270E.01.05.01		1	
6	60100009703	СКОБА Ø 40	CLIP Ø 40	B11068H0		1	
7	51420090122	ШАЙБА 8	WASHER 8	GB/T96.1		20	
8	51204090922	БОЛТ М8×16	BOLT M8×16	GB/T5783		17	
9	30601114519	ПОЛЫЙ БОЛТ	HINGED BOLT	LG6306.01.01-02		5	
10	60980002957	УПЛОТНИТЕЛЬНАЯ ШАЙБА 16	SEAL WASHER	16JB982-77		13	
11	30601117340	ПОВОРОТНЫЙ УГОЛЬНИК M16×1.5- Ø 16	STRAIGHT CONNECTOR	M16×1.5- Ø 16 LG6486E1.01.01-03		1	
12	30601011737	ТОПЛИВОПРОВОД 9.5×17.5×450	WHITHOID FUEL LINE 9.5×17.5×450	LG6306N1.01.01.02		1	
13	60900009924	ШАЙБА 10	WASHER 10	Q/LG12003		11	
14	51139220608	ВИНТ М10×40	SCREW M10×40	GB/T70.1		2	
15	60100009522	ВЛАГООТДЕЛИТЕЛЬ	WATER SEPARATOR ASSEMBLY	A96-48100		1	
16	30601012064	РУКАВ 16×25×2750	HOSE 16×25×2750	LG6306N1.01.01A.01		1	
17	30601009745	ЕСМ УСТАНОВКА	ECM ASSEMBLY	LG6306.01.01.08		1	
18	30601110955	РУКАВ 16×25×230	HOSE 16×25×230	LG6485E6.01.03.08		1	
19	60100009524	МАСЛОСЛИВНОЙ КЛАПАН	OIL DRAIN VALVE	HEZ-6CR		1	
20	60100009705	СКОБА Ø 50	CLIP Ø 50	B11068K0		2	
21	30601011739	ТОПЛИВОПРОВОД 14×22×3100	WHITHOID FUEL LINE 14×22×3100	LG6306N1.01.01.04		1	
22	56902002302	ХОМУТ А-12-22/	9 CLAMP A-12-22/9	DIN3017-1		6	
23	60100009702	СКОБА Ø 35	CLIP Ø 35	B11068G0		3	
24	30601009734	СОЕДИНИТЕЛЬНАЯ МУФТА	JOINT	LG6306.01.01.10		2	
25	30601009736	МАСЛОПРОВОД	OIL PIPE ASSEMBLY	LG6306.01.01.12		1	
26	30601009735	МАСЛОПРОВОД	OIL PIPE ASSEMBLY	LG6306.01.01.11		1	
27	51204081122	БОЛТ М6×25	BOLT M6×25	GB/T5783		2	
28	51420080122	ШАЙБА 6	WASHER 6	GB/T96.1		2	
29	60900005839	ЭЛЕКТРОННЫЙ МАСЛЯНЫЙ НАСОС	ELECTRONIC OIL PUMP	898009-3971		1	
30	30601011738	ТОПЛИВОПРОВОД 9.5×17.5×1000	WHITHOID FUEL LINE 9.5×17.5×1000	LG6306N1.01.01.03		1	
31	60100009698	СКОБА Ø 19	CLIP Ø 19	B11068C0		3	
32	30601009729	ТОПЛИВОПРОВОД	FUEL PIPE	LG6306.01.01.03		1	
33	51204101422	БОЛТ М10×40	BOLT M10×40	GB/T5783		2	
34	51203102221	БОЛТ М10×80	BOLT M10×80	GB/T5782		1	
35	60100009526	ФИЛЬТР ТОНКОЙ ОЧИСТКИ ТОПЛИВА	FINAL FUEL FILTER	898312-9151		1	

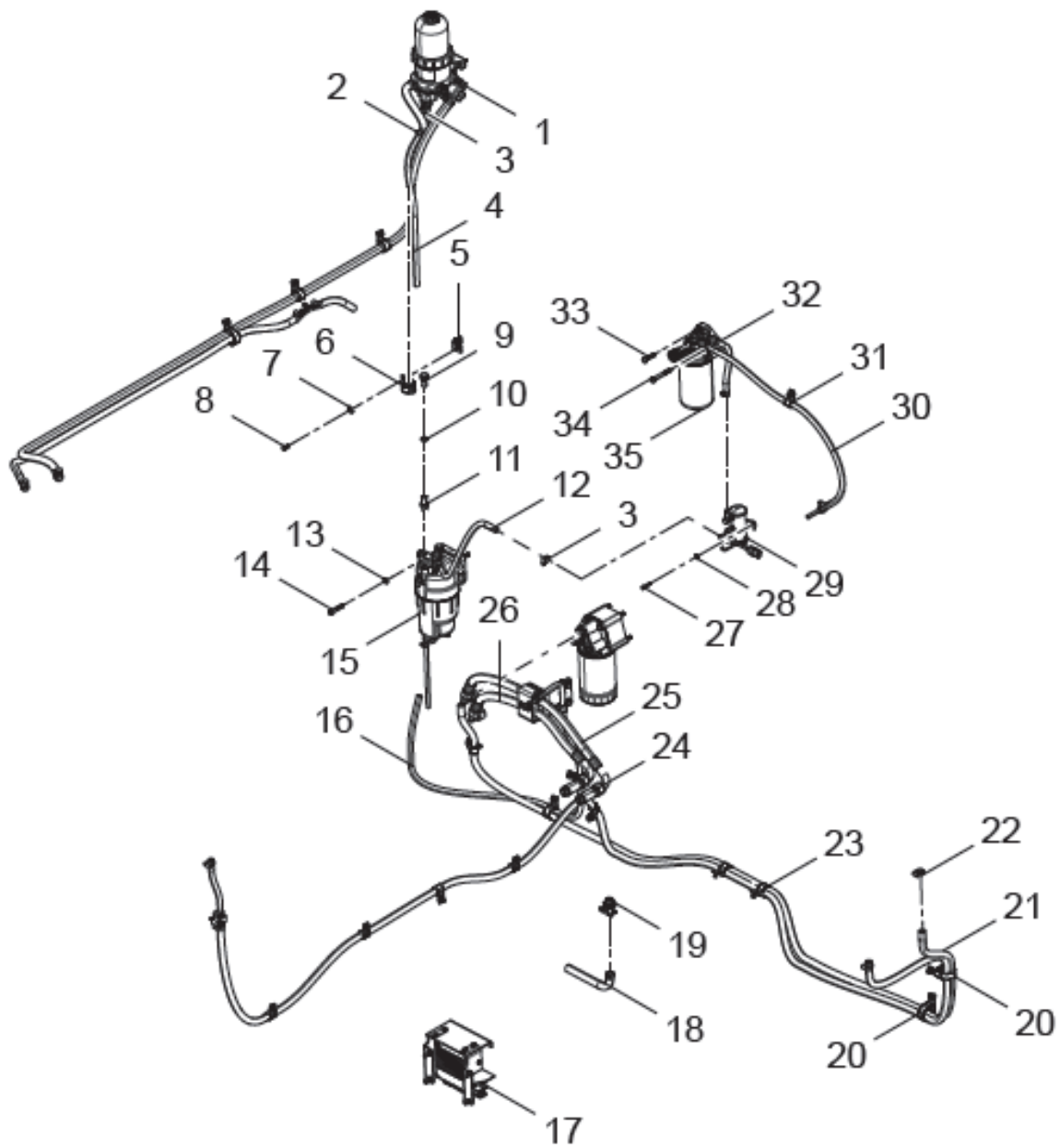

РИСУНОК 7 ТОПЛИВНАЯ СИСТЕМА\_1  
FIGURE 7 FUEL LUBRICATION ASSEMBLY\_1

**2.4.3 (30601011735) ТОПЛИВНАЯ СИСТЕМА\_1  
FUEL LUBRICATION ASSEMBLY\_1**

№ ПОЗ. POS. NO	ОБОЗНАЧЕНИЕ DESIGNATION	НАИМЕНОВАНИЕ DENOMINATION		КОД CODE	№ РИС.	Кол-во QTY	ПРИМЕЧАНИЕ NOTE
					FIG. NO		
					<b>7</b>		
1	51203102221	БОЛТ М10×80	BOLT M10×80	GB/T5782		1	
2	51204101422	БОЛТ М10×40	BOLT M10×40	GB/T5783		2	
3	30601114519	ПОЛЫЙ БОЛТ	HINGED BOLT	LG6306.01.01-02		6	
4	60100009522	ВЛАГООТДЕЛИТЕЛЬ	WATER SEPARATOR ASSEMBLY	A96-48100		1	
5	30601005318	КРОНШТЕЙН МАСЛОПРОВОДА	OIL PIPE BRACKET	LG6270E.01.05.01		1	
6	60900009924	ШАЙБА 10	WASHER 10	Q/LG12003		1	
7	51139220608	ВИНТ М10×40	SCREW M10×40	GB/T70.1		2	
8	60100009703	СКОБА Ø 40	CLIP Ø 40	B11068H0		1	
9	51420090122	ШАЙБА 8	WASHER 8	GB/T96.1		20	
10	51204090922	БОЛТ М8×16	BOLT M8×16	GB/T5783		17	
11	30601011736	ТОПЛИВОПРОВОД 16×25×2600 (С ЭКРАНОМ)	WHITHOID FUEL LINE 16×25×2600 W ITH SHEATH	LG6306N1.01.01.01		1	
12	56902002002	ХОМУТ А-16~25/9	CLAMP A-16-25/9	DIN3017-1		2	
13	30601009745	ЕСМ	ECM ASSEMBLY	LG6306.01.01.08		1	
14	30601110955	РУКАВ 16×25×230	HOSE 16×25×230	LG6485E6.01.03.08		1	
15	60100009524	МАСЛОСЛИВНОЙ КЛАПАН	OIL DRAIN VALVE	HEZ-6CR		1	
16	60100009705	СКОБА Ø 50	CLIP Ø 50	B11068K0		2	
17	56902002302	ХОМУТ А-12~22/9	CLAMP A-12-22/9	DIN3017-1		6	
18	60100009702	СКОБА Ф35	CLIP Ф35	B11068G0		3	
19	30601011739	ТОПЛИВОПРОВОД 14×22×3100	WHITHOID FUEL LINE 14×22×3100	LG6306N1.01.01.04		1	
20	30601009734	СОЕДИНИТЕЛЬНАЯ МУФТА	JOINT	LG6306.01.01.10		2	
21	51204081122	БОЛТ М6×25	BOLT M6×25	GB/T5783		2	
22	51420080122	ШАЙБА 6	WASHER 6	GB/T96.1		2	
23	56902001602	ХОМУТ А-10~16/9	CLAMP A-10-16/9	DIN3017-1		6	
24	60900005839	ЭЛЕКТРОННЫЙ МАСЛЯНЫЙ НАСОС	ELECTRONIC OIL PUMP	898009-3971		1	
25	30601011737	ТОПЛИВОПРОВОД 9.5×17.5×450	WHITHOID FUEL LINE 9.5×17.5×450	LG6306N1.01.01.02		1	
26	60980002957	УПЛОТНИТЕЛЬНАЯ ШАЙБА 16	SEAL WASHER	16JB982-77		12	
27	30601011738	ТОПЛИВОПРОВОД 9.5×17.5×1000	WHITHOID FUEL LINE 9.5×17.5×1000	LG6306N1.01.01.03		1	
28	60100009698	СКОБА Ø 19	CLIP Ø 19	B11068C0		3	
29	30601009729	ТОПЛИВОПРОВОД	FUEL PIPE	LG6306.01.01.03		1	
30	60100009526	ФИЛЬТР ТОНКОЙ ОЧИСТКИ ТОПЛИВА	FINAL FUEL FILTER	898312-9151		1	

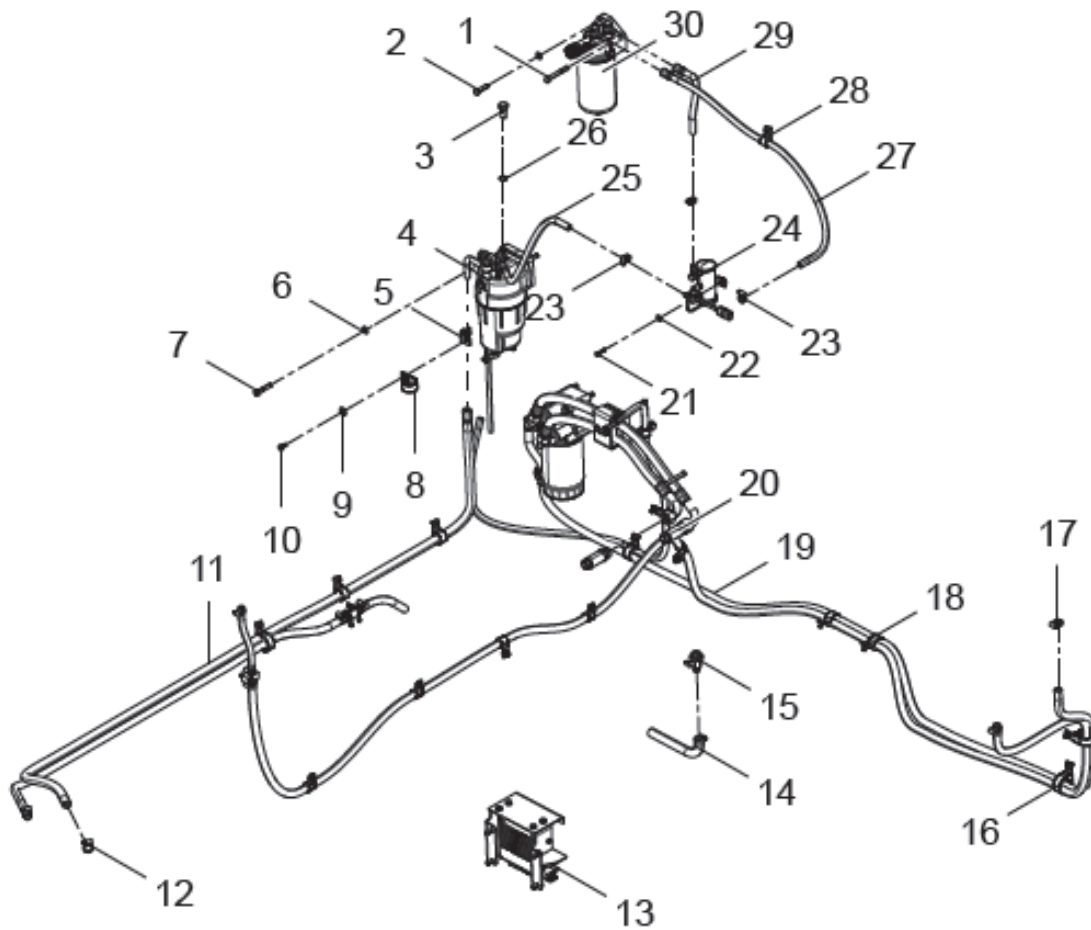

РИСУНОК 8 ТОПЛИВНАЯ СИСТЕМА\_2  
FIGURE 8 FUEL LUBRICATION ASSEMBLY\_2

**2.4.4 (30601011735) ТОПЛИВНАЯ СИСТЕМА\_2  
FUEL LUBRICATION ASSEMBLY\_2**

№ ПОЗ. POS. NO	ОБОЗНАЧЕНИЕ DESIGNATION	НАИМЕНОВАНИЕ DENOMINATION		КОД CODE	№ РИС.	Кол-во QTY	ПРИМЕЧАНИЕ NOTE
					FIG. NO		
					<b>8</b>		
1	51203103121	БОЛТ M10×110	BOLT M10×110	GB/T5782		2	
2	51203103821	БОЛТ M10×145	BOLT M10×145	GB/T5782		2	
3	30601009733	СОЕДИНИТЕЛЬНАЯ МУФТА	JOINT	LG6306.01.01.09		2	
4	30601009736	МАСЛОПРОВОД	OIL PIPE ASSEMBLY	LG6306.01.01.12		1	
5	30601106550	РАСПОРНАЯ ВТУЛКА	SPACER BUSH	LG6365E1.01.04-06		2	
6	30601118018	ПРОКЛАДКА МАСЛОПРОВОДА	ODIAL PIPE PRESS PLATE	LG6306N1.01.01-02		1	
7	51203092021	БОЛТ M8×70	BOLT M8×70	GB/T5782		2	
8	30601009735	МАСЛОПРОВОД	OIL PIPE ASSEMBLY	LG6306.01.01.11		1	
9	60911011666	РУКАВ 8×12×240	HOSE 8×12×240	HG/T2491		1	
10	60100009701	СКОБА Ø 30	CLIP Ø 30	B11068F0		2	
11	56964011501	РУКАВ 12×21×200	HOSE 12×21×200	JB/T6015		1	
12	60100001736	ВОДОСЛИВНОЙ КЛАПАН	WATER DRAIN VALVE ASSEMBLY	12-3/8-12		1	
13	60100009704	СКОБА Ø 45	CLIP Ø 45	B11068J0		1	
14	51204091422	БОЛТ M8×40	BOLT M8×40	GB/T5783		1	
15	30601006270	ПАТРУБОК	TRANSITION HOSE	LG6485E3.01A.05.05		1	
16	56964008501	РУКАВ 9.5×17.5×300	HOSE 9.5×17.5×300	JB/T6015		1	
17	56964000010	РУКАВ 12×21×1700	HOSE 12×21×1700	JB/T6015		1	
18	56964000020	РУКАВ 14×22×4800	HOSE 14×22×4800	JB/T6015		1	
19	60100009699	СКОБА Ø 22	CLIP Ø 22	B11068D0		5	
20	56902003502	ХОМУТ А-8~12/9	CLAMP A-8-12/9	DIN3017-1		1	
21	60100009699	СКОБА Ø 22	CLIP Ø 22	B11068D0		1	
22	30601011741	ТОПЛИВОПРОВОД 9.5×17.5×2000	WHITHOID FUEL LINE 9.5×17.5×2000	LG6306N1.01.01.06		1	
23	30601118017	РЕЗИНОВАЯ КОЛОДКА	RUBBER SEAT	LG6306N1.01.01-01		2	
24	51204111222	БОЛТ M12×30	BOLT M12×30	GB/T5783		2	
25	30601011740	КРОНШТЕЙН ТОПЛИВОПРОВОДА ДВИГАТЕЛЯ	FUEL PIPE	LG6306N1.01.01.05		1	
26	60100009523	ТОПЛИВНЫЙ ФИЛЬТР ТОНКОЙ ОЧИСТКИ	FINAL FUEL FILTER	PO-CO-00-01010		1	

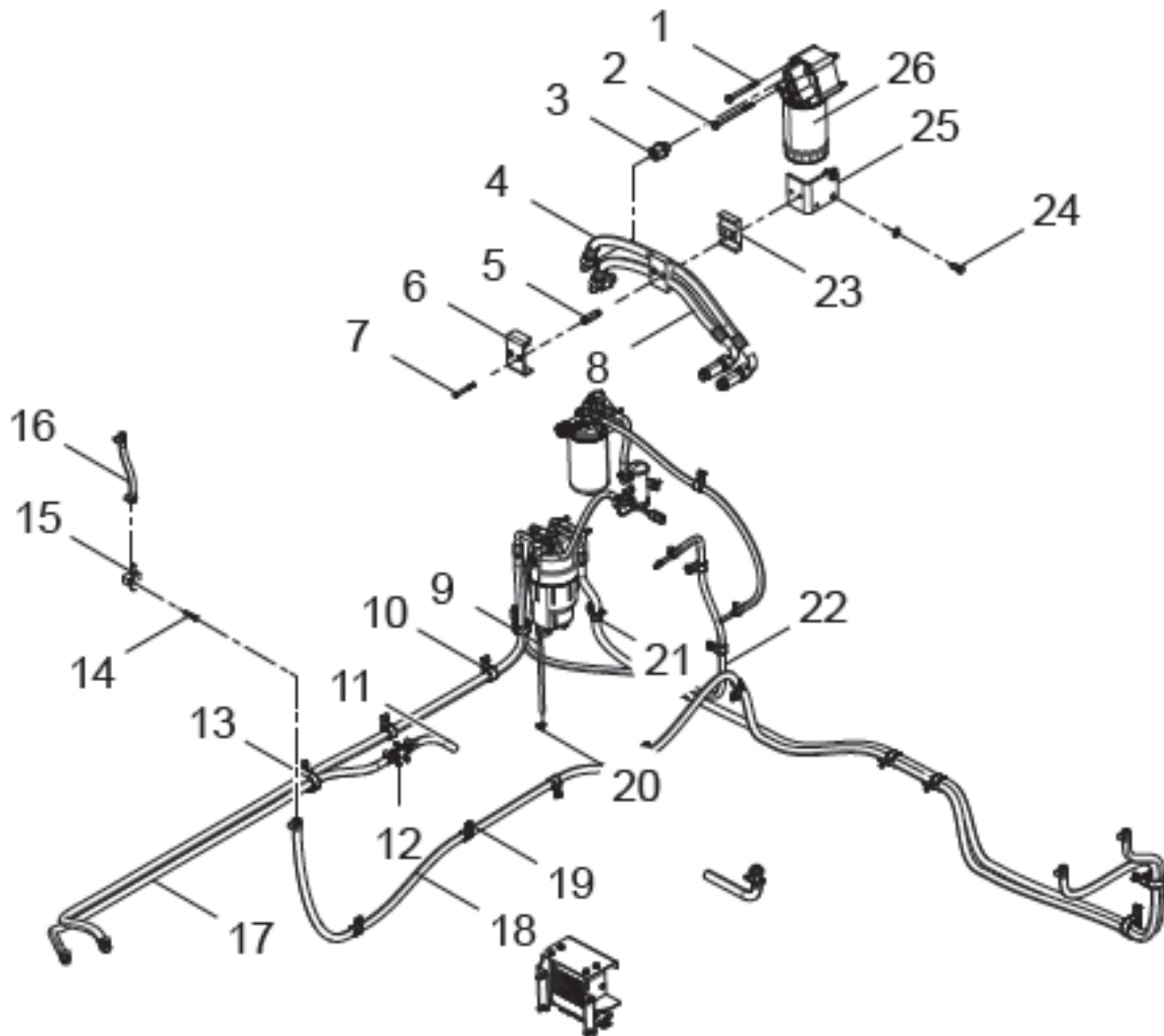

РИСУНОК 9 УСТАНОВКА МОДУЛЯ УПРАВЛЕНИЯ ДВИГАТЕЛЕМ  
FIGURE 9 ECM ASSEMBLY

**2.4.5 (30601009745) УСТАНОВКА МОДУЛЯ УПРАВЛЕНИЯ ДВИГАТЕЛЕМ  
ECM ASSEMBLY**

№ ПОЗ. POS. NO	ОБОЗНАЧЕНИЕ DESIGNATION	НАИМЕНОВАНИЕ DENOMINATION		КОД CODE	№ РИС.	КОЛ-ВО QTY	ПРИМЕ- ЧАНИЕ NOTE
					FIG. NO		
					<b>9</b>		
1	51204090922	БОЛТ М8×16	BOLT M8×16	GB/T5783		4	
2	60900009923	ШАЙБА 8	WASHER 8	Q/LG12003		4	
3	30601105946	ЕСМ КРЫШКА	ECM COVER	LG6225G.01.03-03		1	
4	51204080922	БОЛТ М6×16	BOLT M6×16	GB/T5783		6	
5	60900009922	ШАЙБА 6	WASHER 6	Q/LG12003		6	
6	30601005344	ПРАВЫЙ КРОНШТЕЙН	ECM RIGHT BRACKET	LG6225G.01.03.04		1	
7	51204101122	БОЛТ М10×25	BOLT M10×25	GB/T5783		4	
8	60900009924	ШАЙБА 10	WASHER 10	Q/LG12003		4	
9	60100009525	МОДУЛЬ УПРАВЛЕНИЯ ДВИГАТЕЛЕМ	ECM	8975257561		1	
10	30601005343	ЛЕВЫЙ КРОНШТЕЙН	ECM LEFT BRACKET	LG6225G.01.03.03		1	
11	30601105947	ДАТЧИК УРОВНЯ	SENSOR SEAT	LG6225G.01.03-04		1	
12	60900005836	ДАТЧИК БАРОМЕТРИЧЕСКОГО ДАВЛЕНИЯ	BAROMETRIC PRESSURE SENSOR	8972177780		1	
13	51421070121	ШАЙБА 5	WASHER 5	GB/T97.1		2	
14	51158170610	ВИНТ М5×16	SCREW M5×16	GB/T818		2	

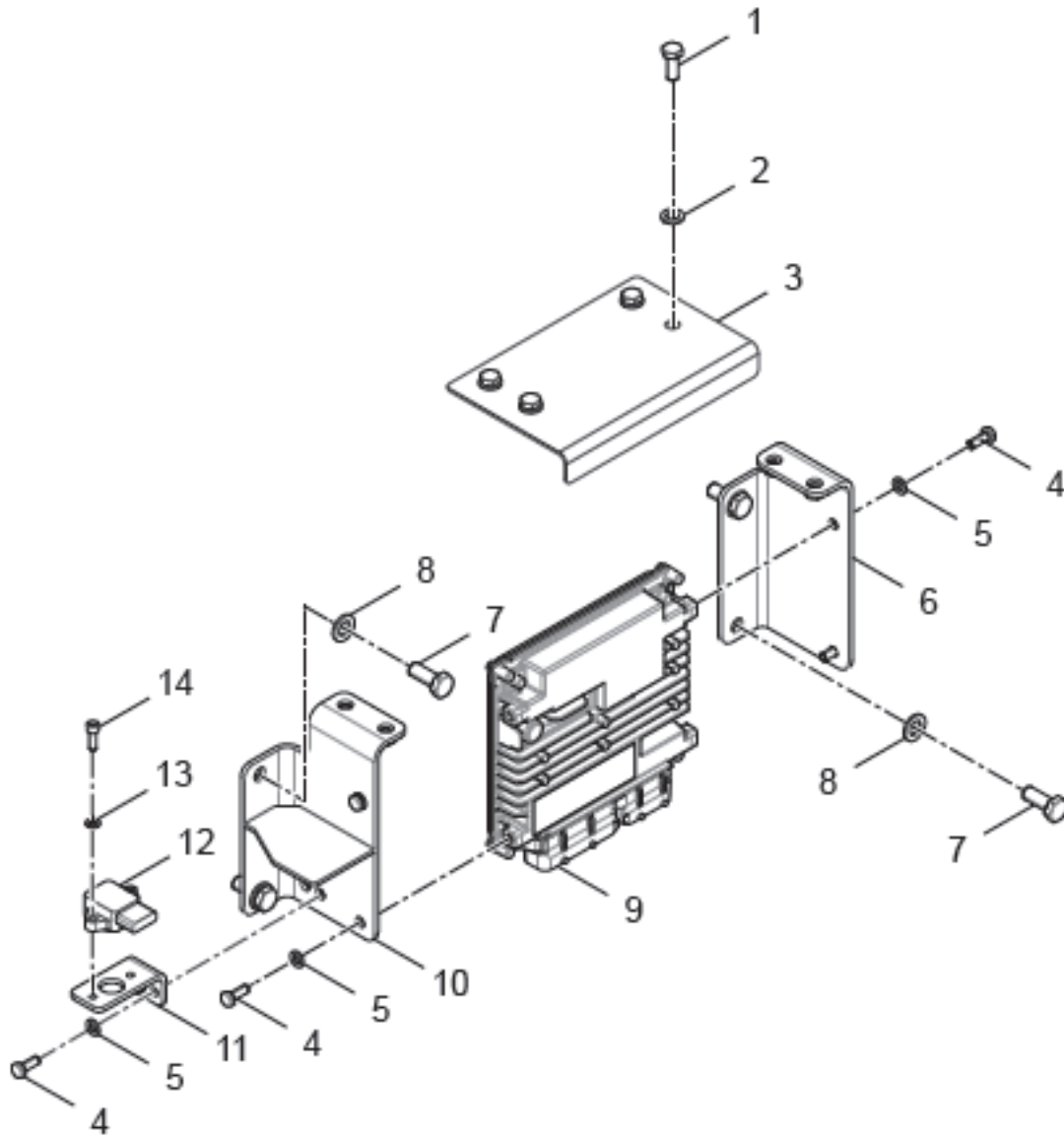

РИСУНОК 10 СИСТЕМА ВОЗДУХОЧИСТКИ  
FIGURE 10 AIR INTAKE ASSEMBLY



<b>2.5 (30601011742) СИСТЕМА ВОЗДУХООЧИСТКИ AIR INTAKE ASSEMBLY</b>						№ РИС. FIG. NO	<b>10</b>
№ ПОЗ. POS. NO	ОБОЗНАЧЕНИЕ DESIGNATION	НАИМЕНОВАНИЕ DENOMINATION		КОД CODE	КОЛ-ВО QTY	ПРИМЕЧАНИЕ NOTE	
1	30601118022	ВПУСКНОЙ ВОЗДУШ- НЫЙ ПАТРУБОК	AIR INLET HOSE	LG6306N1.01.04-03	2		
2	51204101022	БОЛТ M10×20	BOLT M10×20	GB/T5783	8		
3	30601011743	ВЫПУСКНОЙ ПАТРУ- БОК ОХЛАДИТЕЛЯ НАДДУВОЧНОГО ВОЗДУХА	AIR INLET TUBE,AFTER COOLING	LG6306N1.01.04.01	2		
4	30601118021	ВПУСКНОЙ ПАТРУБОК ДВИГАТЕЛЯ	ENGINE INLET HOSE	LG6306N1.01.04-02	1		
5	56931002001	ХОМУТ SLTB-82~90/19	CLAMP SLTB-82-90/19	SAE J1508	7		
6	30601118023	ВЫПУСКНОЙ ПАТРУБОК	OUTLET HOSE	LG6306N1.01.04-04	1		
7	56931000501	ХОМУТ SLTB-70~78/19	CLAMP SLTB-70-78/19	SAE J1508	1		
8	30601010246	ВОЗДУХООЧИСТИТЕЛЬ С МАСЛЯНОЙ ВАННОЙ	OIL-BATH TYPE AIR CLEANER ASSEM BLY	LG6376.01.04.05	1		
9	56931004701	ХОМУТ SLTB-95~103/19	CLAMP SLTB-95-103/19	SAE J1508	1		
10	30601118020	ВПУСКНОЙ ПАТРУБОК ТУРБОКОМПРЕССОРА	TURBO INLET HOSE	LG6306N1.01.04-01	1		
11	56931000301	ХОМУТ LTB-108~116/19	CLAMP SLTB-108-116/19	SAE J1508	2		
12	30601010244	ВПУСКНОЙ ПАТРУБОК ТУРБОКОМПРЕССОРА		BO INLET TUBE LG6376.01.04.03	1		
13	51421070121	ШАЙБА 5	WASHER 5	GB/T97.1	1		
14	51158170610	ВИНТ M5×16	SCREW M5×16	GB/T818	1		
15	60900005841	ДАТЧИК ТЕМПЕРАТУРЫ	TEMPERATURE SENSOR	8980653770	1		
16	30601115532	ВЫПУСКНОЙ ПАТРУБОК ВОЗДУШ- НОГО ФИЛЬТРА	AIR FILTER OUTLET HOSE	LG6376.01.04-05	1		
17	56931004301	ХОМУТ SLTB-160~168/19	CLAMP SLTB-160-168/19	SAE J1508	1		
18	60100003563	ДАТЧИК СИГНАЛИЗА- ТОРА ЗАСОРЕННОСТИ ВОЗДУШНОГО ФИЛЬТРА	AIR FILTER ALARM	X770774	1		
19	60100008686	ВОЗДУШНЫЙ ФИЛЬТР	AIR FILTER	G150354	1		
20	51307001022	ГАЙКА M10	NUT M10	GB/T6170	2		
21	60900009924	ШАЙБА 10	WASHER 10	Q/LG12003	12		
22	30601110638	ВОЗДУШНЫЙ ФИЛЬТР	AIR FILTER SEAT	LG6485E6.01.04-15	1		
23	30601009397	ХОМУТ ВОЗДУШНОГО ФИЛЬТРА	AIR FILTER BEAM CLAMP	LG6485E6.01.04.15	2		
24	51204102222	БОЛТ M10×80	BOLT M10×80	GB/T5783	2		
25	30601115533	ВПУСКНОЙ ПАТРУБОК ВОЗДУШНОГО ФИЛЬ- ТРА	AIR FILTER INLET HOSE	LG6376.01.04-06	1		
26	56931005201	ХОМУТ SLTB-189~197/19	CLAMP SLTB-189-197/19	SAE J1508	2		
27	30601010248	ПЕРХОДНОЙ РУКАВ ФИЛЬТРА ГРУБОЙ ОЧИСТКИ	SWITCHING HOSE,PREFILTER	LG6376.01.04.06	1		
28	60900009832	ШАЙБА 12	WASHER 12	Q/LG12003	8		
29	51204111122	БОЛТ M12×25	BOLT M12×25	GB/T5783	8		
30	30601011752	ВОЗДУШНЫЙ ФИЛЬТР	AIR FILTER SEAT	LG6306N1.01.04.02	1		
31	51204111222	БОЛТ M12×30	BOLT M12×30	GB/T5783	4		
32	30608105128	ПРОКЛАДКА	GASKET	LG6220E.08A.01-01	4		

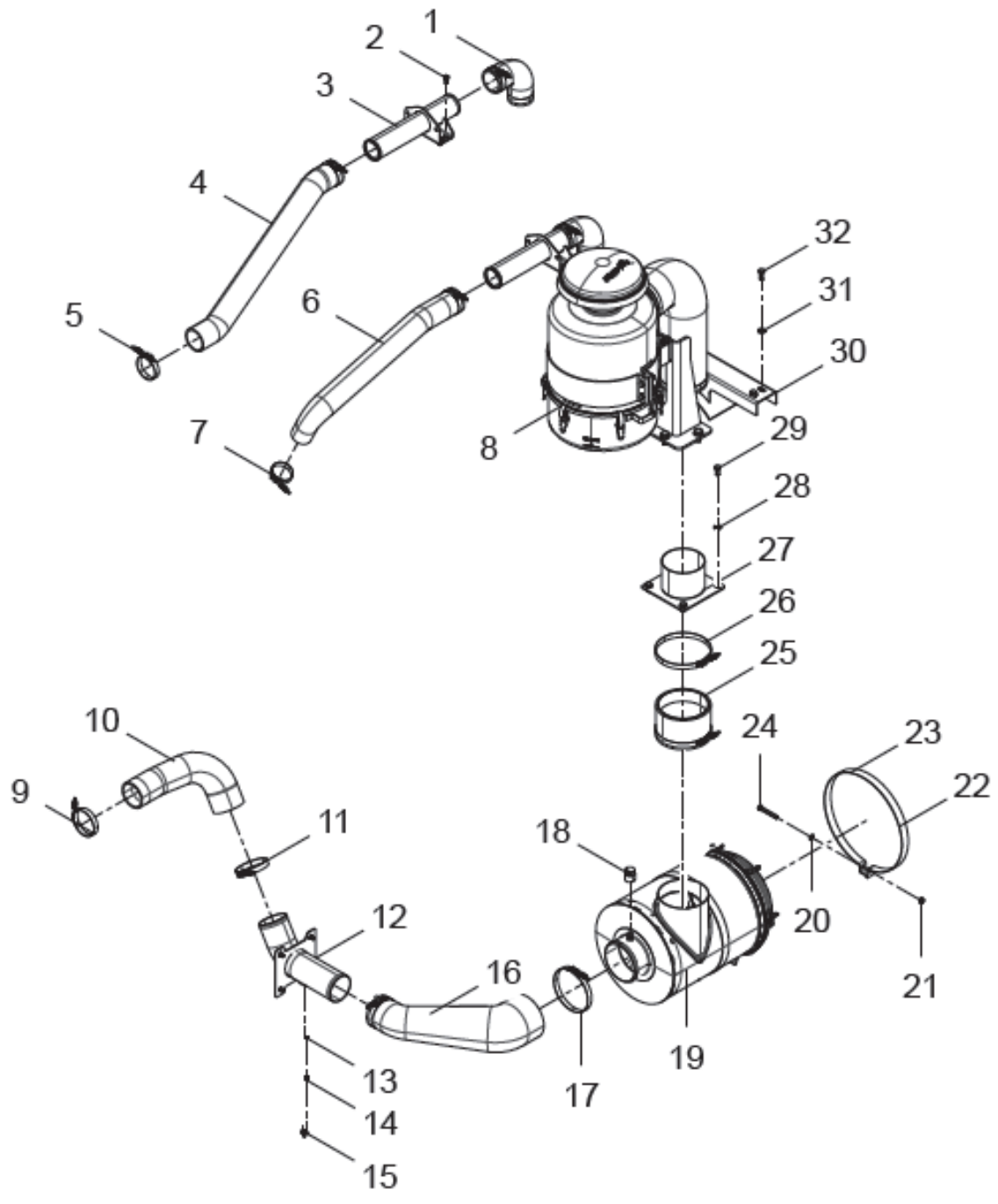

РИСУНОК 11 ВОЗДУХООЧИСТИТЕЛЬ С МАСЛЯНОЙ ВАННОЙ  
FIGURE 11 OIL-BATH TYPE AIR CLEANER

**2.5.1 (30601010246) ВОЗДУХООЧИСТИТЕЛЬ С МАСЛЯНОЙ ВАННОЙ  
FIGURE 6 OIL-BATH TYPE AIR CLEANER**

№ ПОЗ. POS. NO	ОБОЗНАЧЕНИЕ DESIGNATION	НАИМЕНОВАНИЕ DENOMINATION		КОД CODE	№ РИС.	Кол-во QTY	Примечание NOTE
					FIG. NO		
1	1204132522	БОЛТ М16×35	BOLT M16×35	GB/T5783	<b>11</b>	4	
2	60900009926	ШАЙБА 16	WASHER 16	Q/LG12003		4	
3	30601010247	ОПОРА ВОЗДУХООЧИСТИТЕЛЯ С МАСЛЯНОЙ ВАННОЙ	OIL-BATH TYPE AIR CLEANER SUPPO RT	LG6376.01.04.05.01		1	
4	56931004301	ХОМУТ SLTB-160~168/19	CLAMP SLTB-160-168/19	SAE J1508		2	
5	30601115541	ВЫПУСКНОЙ ПАТРУБОК ФИЛЬТРА ГРУБОЙ ОЧИСТКИ	OUTLET HOSE,PREFILTER	LG6376.01.04.05-01		1	
6	51204111222	БОЛТ М12×30	BOLT M12×30	GB/T5783		4	
7	60900009832	ШАЙБА 12	WASHER 12	Q/LG12003		4	
8	60100009724	ВОЗДУХООЧИСТИТЕЛЬ С МАСЛЯНОЙ ВАННОЙ	OIL-BATH TYPE AIR CLEANER	KAB68-60-0000M		1	

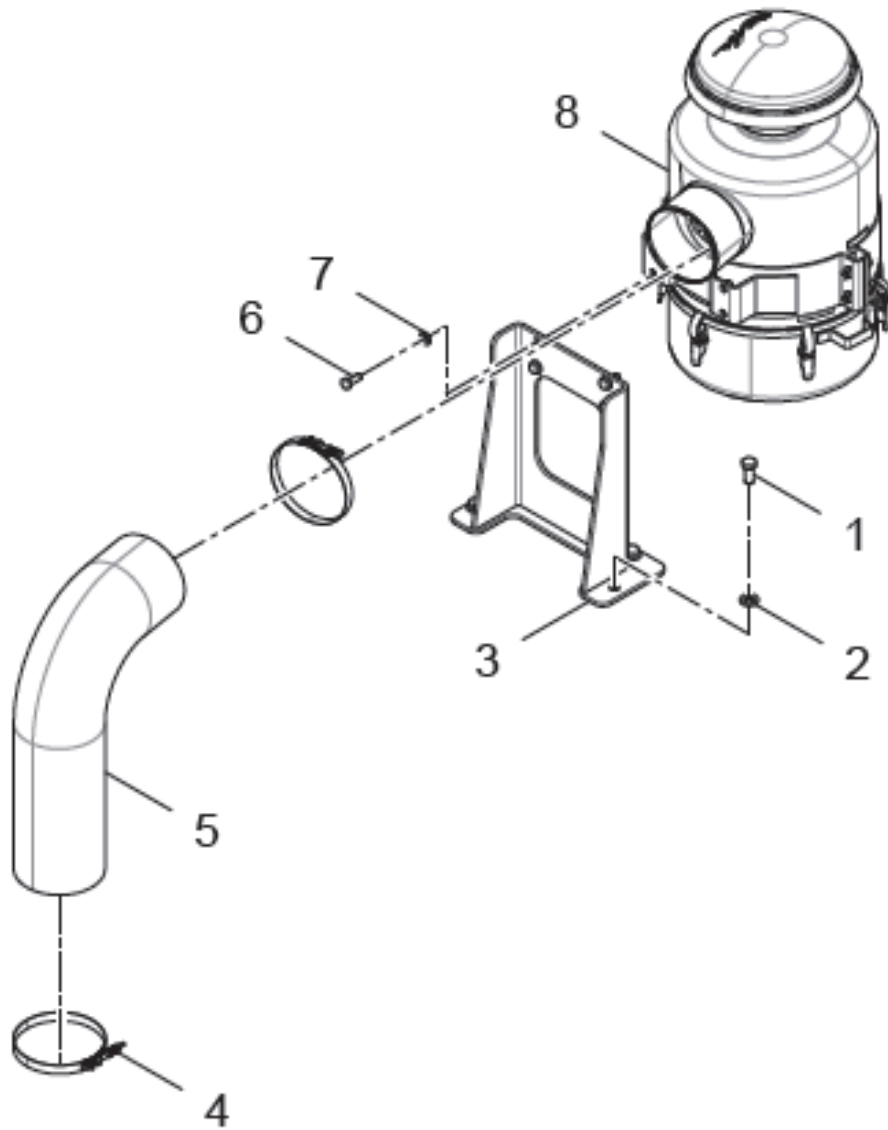

РИСУНОК 12 СИСТЕМА ОХЛАЖДЕНИЯ ДВИГАТЕЛЯ\_2  
FIGURE 12 ENGINE COOLING ASS'Y 2

**2.6 СИСТЕМА ОХЛАЖДЕНИЯ  
COOLING ASSEMBLY**

**2.6.1 (30601011744) СИСТЕМА ОХЛАЖДЕНИЯ ДВИГАТЕЛЯ\_2  
ENGINE COOLING ASS'Y 2**

№ ПОЗ. POS. NO	ОБОЗНАЧЕНИЕ DESIGNATION	НАИМЕНОВАНИЕ DENOMINATION		КОД CODE	КОЛ-ВО QTY	ПРИМЕЧАНИЕ NOTE	№ РИС.
							FIG. NO
							<b>12</b>
1	60100010190	РАДИАТОР	RADIATOR	LG6306N1.01.05-000(A)	1		
2	30601114610	РЕЗИНОВАЯ ОБОЛОЧКА	RUBBER SHEATH	LG6306.01.05-08	6		
3	51204090922	БОЛТ М8×16	BOLT M8×16	GB/T5783	9		
4	51420090122	ШАЙБА 8	WASHER 8	GB/T96.1	7		
5	30615100311	КОЛОДКА ДЛЯ ТРУБ	PIPE CLAMP	LG6150.15-17	2		
6	30601115557	УПЛОТНИТЕЛЬНОЕ КОЛЬЦО	RUBBER RING	LG6376.01.05-14	1		
7	30605115188	ПРОКЛАДКА	HEEL BLOCK	LG6376.02-02	1		
8	51203132021	БОЛТ М16×70	BOLT M16×70	GB/T5782	1		
9	30601114612	НИЖНЯЯ СТОЙКА	BOTTOM SPONGE	LG6306.01.05-10	1		
10	51203112721	БОЛТ М12×110	BOLT M12×110	GB/T5782	4		
11	30601110291	СТАЛЬНАЯ ВТУЛКА	STEEL BUSHING	LG6225K.01.04-05	1		
12	60922010009	АМОРТИЗАТОР	SHOCK PAD ASSEMBLY	8065.208.0000	4		
13	30604100004	РЕГУЛИРОВОЧНАЯ ШАЙБА	ADJUSTING WASHER	LG6065.04-01	4		
14	60900009832	ШАЙБА 12	WASHER 12	Q/LG12003	8		
15	51307001122	ГАЙКА М12	NUT M12	GB/T6170	8		
16	30601114573	ШАЙБА 16(Т6×Ø50)	WASHER 16(Т6× Ø 50)	LG6485E6.01.04-19	2		
17	51204133722	БОЛТМ 16×40	BOLT M16×40	GB/T5783	1		
18	30601115130	ХОМУТ ВОДЯНОГО ПАТРУБКА	WATER PIPE CLAMP	LG6306.01.05-15	1		
19	30601115131	ПРОКЛАДКА ВПУСКНО- ГО ВОДЯНОГО ПАТРУБКА	WATER INLET PIPE RUBBER SHEATH	LG6306.01.05-14	1		
20	30601118026	ВПУСКНОЙ ПАТРУБОК ДВИГАТЕЛЯ	ENGINE INLET HOSE	LG6306N1.01.05-01	1		
21	56931005702	ХОМУТ SLHD-57~80/15.8	CLAMP SLHD-57-80/15.8	SAE J1508	2		
22	30601118168	ПЕРЕПУСКНОЙ РУКАВ Ø 9.5× Ø 16X700	OVERFLOW PIPE Ø 9.5× Ø 16×700	LG6306N1.01.05-07	1		
23	30601118030	ПЕРЕДНЯЯ СТОЙКА	FRONT HEAT INSULATION SPONGE	LG6306N1.01.05-05	1		

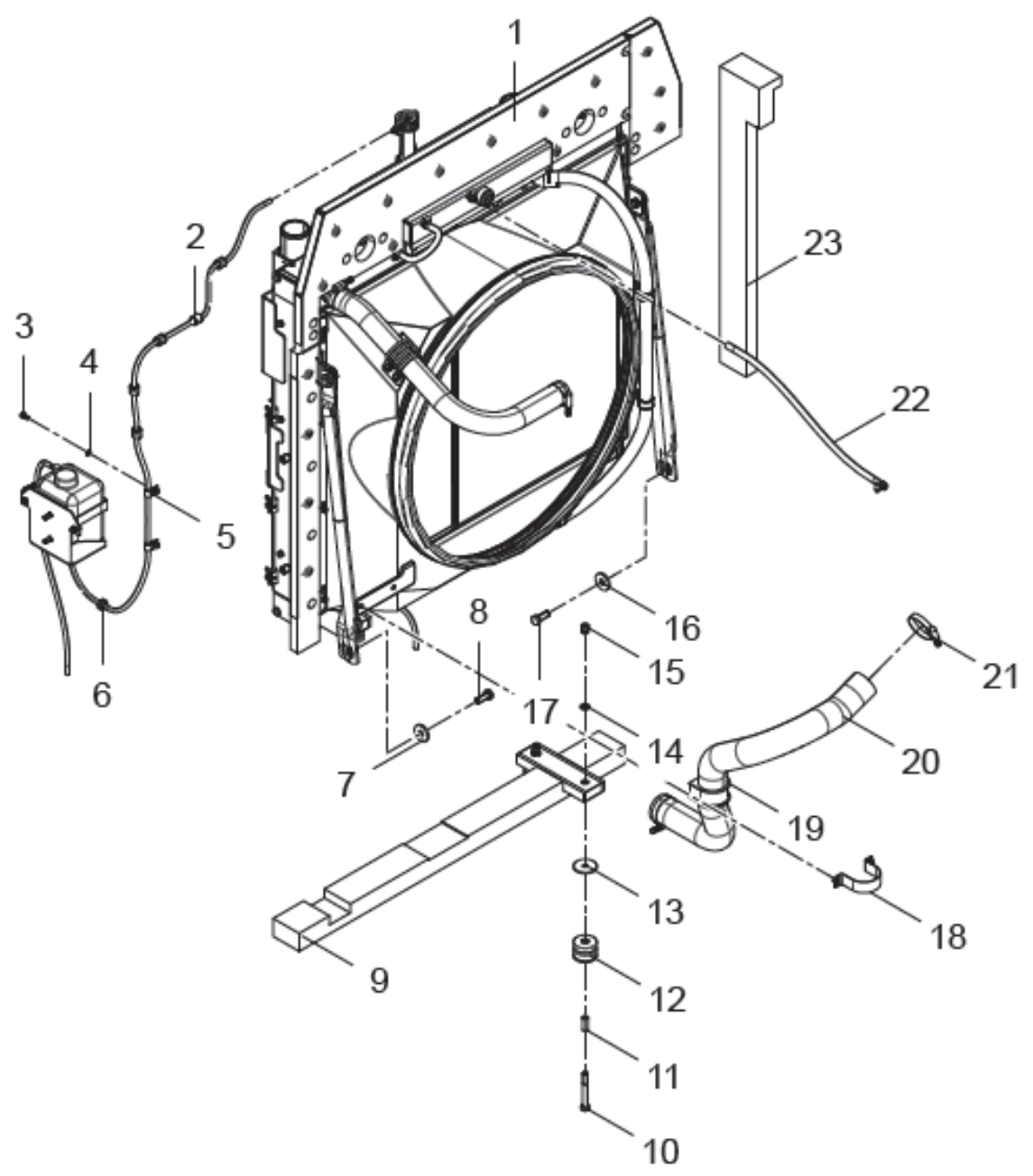

РИСУНОК 13 СИСТЕМА ОХЛАЖДЕНИЯ ДВИГАТЕЛЯ\_1  
FIGURE 13 ENGINE COOLING ASS'Y 1

**2.6.2 (30601011744) СИСТЕМА ОХЛАЖДЕНИЯ ДВИГАТЕЛЯ\_1**  
**ENGINE COOLING ASS'Y\_1**

№ ПОЗ. POS. NO	ОБОЗНАЧЕНИЕ DESIGNATION	НАИМЕНОВАНИЕ DENOMINATION		КОД CODE	№ РИС.	КОЛ-ВО QTY	ПРИМЕЧАНИЕ NOTE
					FIG. NO		
					<b>13</b>		
1	56932000101	ХОМУТ В-10/8	CLAMP В-10/8	QC/T621		4	
2	60100009549	РУКАВ 8×12×1900	HOSE 8×12×1900	HG/T2491		1	
3	56931004902	ХОМУТ SLHD-45-67/15.8	CLAMP SLHD-45-67/15.8	SAE J1508		2	
4	30601118027	ВЫПУСКНОЙ ВОДЯНОЙ ПАТРУБОК	WATER OUTLET HOSE	LG6306N1.01.05-02		1	
5	56993001001	ХОМУТ D1-62/25	CLAMP D1-62/25	DIN3016-1		2	
6	51204091022	БОЛТ М8×20	BOLT М8×20	GB/T5783		2	
7	60900009923	ШАЙБА 8	WASHER 8	Q/LG12003		4	
8	30601011747	КРОНШТЕЙН ВЫПУСКНОГО ПАТРУБКА	OUTLET PIPE BRACKET	LG6306N1.01.05.03		1	
9	30601008331	РАСШИРИТЕЛЬНЫЙ БАЧОК	AUXILIARY WATER TANK ASSEMBLY	LG6240F.01.05.02		1	
10	60911013236	РУКАВ 8×12×800	HOSE 8×12×800	HG/T2491		1	
11	60100008682	КРЕПЕЖ	FASTENER COVER	KD-00		16	
12	30601011746	ЗАДНЯЯ СТОЙКА	REAR INSULATING PLATE	LG6306N1.01.05.02		1	
13	60900009924	ШАЙБА 10	WASHER	10 Q/LG12003		17	
14	51204101022	БОЛТ М10×20	BOLT М10×20	GB/T5783		17	
15	30601118028	ЗАДНЯЯ СТОЙКА	REAR HEAT INSULATION SPONGE	LG6306N1.01.05-03		1	
16	60100009548	ДИФФУЗОР ВЕНТИЛЯТОРА	FAN RUBBER RING	A230199000044		1	
17	60900009593	ХОМУТ 3000	HOOP 3000	HG3000		1	
18	60900009594	ЗАМОК С ЗАЩЕЛКОЙ	LOCK CATCH	SK15.5		1	
19	56902003602	ХОМУТ А-25-40/9	CLAMP А-25-40/9	DIN3017-1		2	
20	51204090922	БОЛТ М8×16	BOLT М8×16	GB/T5783		9	
21	60100009806	РУКАВ 25×35×1650	HOSE 25×35×1650	HG/T2491		1	
22	60100009702	ХОМУТ Ø35	CLIP Ø 35	B11068G0		3	
23	30601118031	КРОНШТЕЙН	BRACKET	LG6306N1.01.05-06		1	
24	30601011748	ПЕРЕДНЯЯ ПАНЕЛЬ	FRONT INSULATING PLATE	LG6306N1.01.05.04		1	
25	30601118169	ПЕРЕПУСКНОЙ ТРУБОПРОВОД Ф9.5×Ф16×250	RFLOW PIPE Ф9.5×Ф16×250	LG6306N1.01.05-08		1	
26	56902001602	ХОМУТ А-10-16/9	CLAMP А-10-16/9	DIN3017-1		4	
27	30601118029	ВЕРХНЯЯ ПАНЕЛЬ	UPPER HEAT INSULATION SPONGE	LG6306N1.01.05-04		1	
28	30601011745	ВЕРХНЯЯ ПАНЕЛЬ	UPPER INSULATING PLATE	LG6306N1.01.05.01		1	

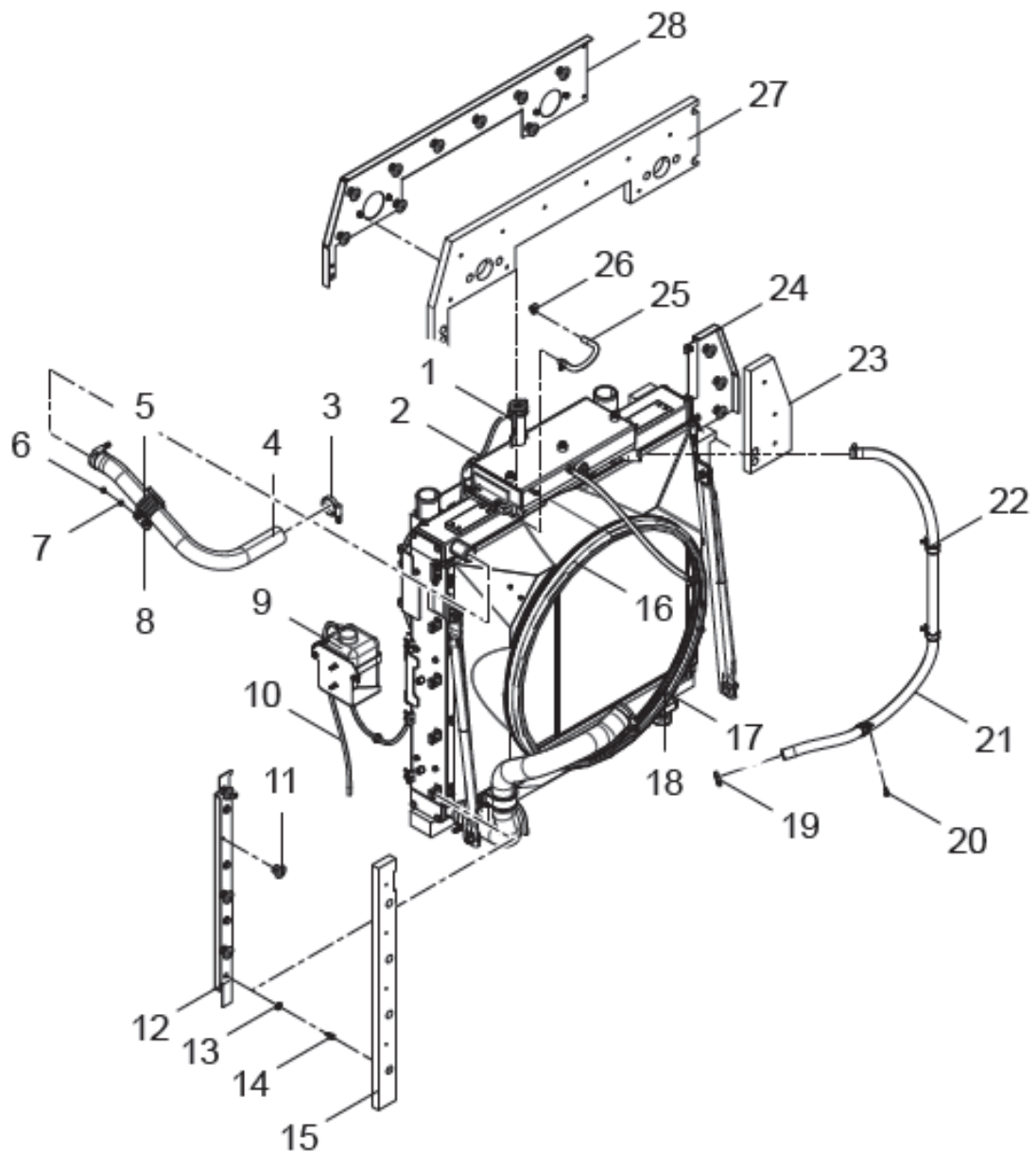
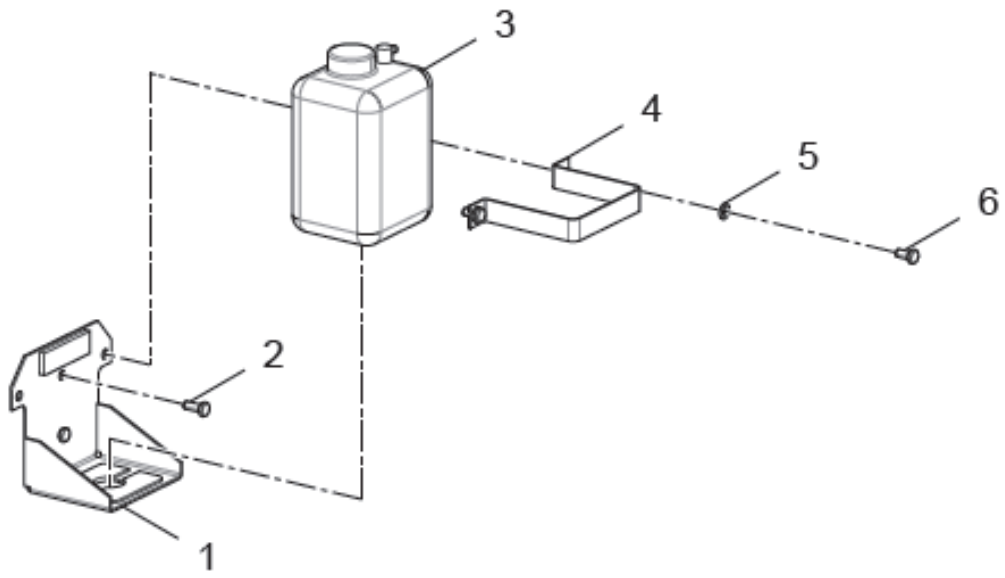

**РИСУНОК 14 РАСШИРИТЕЛЬНЫЙ БАЧОК**  
**FIGURE 14 AUXILIARY WATER TANK ASSEMBLY**



**2.6.3 (30601008331) РАСШИРИТЕЛЬНЫЙ БАЧОК  
AUXILIARY WATER TANK ASSEMBLY**

№ ПОЗ. POS. NO	ОБОЗНАЧЕНИЕ DESIGNATION	НАИМЕНОВАНИЕ DENOMINATION		КОД CODE	№ РИС. FIG. NO	КОЛ-ВО QTY	ПРИМЕ- ЧАНИЕ NOTE
					<b>14</b>		
1	30601000193	ГЛАВНАЯ ОПОРА	MAIN SUPPORT	LG6235.01.02.01		1	
2	51204101122	БОЛТ 10×25	BOLT M10×25	GB/T5783		2	
3	60102000002	РАСШИРИТЕЛЬНЫЙ БАЧЕК	AUXILIARY WATER TANK ASSEMBLY	20Y-06-15240		1	
4	30601100664	СКОБА	MOUNTED PLATE	LG6235.01.02-01		1	
5	60900009924	ШАЙБА 10	WASHER 10	Q/LG12003		2	
6	51204101022	БОЛТ M10×20	BOLT M10×20	GB/T5783		2	



РИСУНОК 15 ТОПЛИВНЫЙ БАК  
FIGURE 15 FUEL TANK

<b>3 (30603010043) ТОПЛИВНЫЙ БАК FUEL TANK</b>						
					№ РИС.	<b>15</b>
					FIG. NO	
№ ПОЗ. POS. NO	ОБОЗНАЧЕНИЕ DESIGNATION	НАИМЕНОВАНИЕ DENOMINATION		КОД CODE	КОЛ-ВО QTY	ПРИМЕ- ЧАНИЕ NOTE
1	60980000058	ПРОБКА БАКА	LOCK COVER	NBS1021-1	1	
2	60980003265	СЕТЧАТЫЙ ФИЛЬТР	FILTER SCREEN	71141	1	
3	30603010044	КОРПУС МАСЛЯНОГО БАКА	FUEL TANK WELDMENT	LG6376.03.01	1	
4	30604100004	РЕГУЛИРОВОЧНАЯ ШАЙБА	ADJUSTING WASHER	LG6065.04-01	9	
5	60900009928	ШАЙБА 20	WASHER 20	Q/LG12003	9	
6	51204151422	БОЛТ М20×40	BOLT M20×40	GB/T5783	9	
7	51204101122	БОЛТ М10×25	BOLT M10×25	GB/T5783	6	
8	60900009924	ШАЙБА 10	WASHER 10	Q/LG12003	6	
9	30603010049	ОТСТОЙНИК	OIL SUCTION FLANGE	LG6376.03.02	1	
10	56145024105	УПЛОТНИТЕЛЬНОЕ КОЛЬЦО 195×3.55	O-RING 195×3.55	GB/T3452.1	1	
11	30603115078	КОЖУХ	GUARD PLATE	LG6376.03-01	1	
12	60900009923	ШАЙБА 8	WASHER 8	Q/LG12003	2	
13	51204090922	БОЛТ М8×16	BOLT M8×16	GB/T5783	2	
14	51158170410	ВИНТ М5×12	SCREW M5×12	GB/T818	3	
15	51421070121	ШАЙБА 5	WASHER 5	GB/T97.1	3	
16	30603100008	КРЫШКА	COVER	CDM606.03A-01	1	
17	60100009433	ЗАГЛУШКА М22×1.5	PLUG M22×1.5	S80631	1	
18	30625100078	ПРОИВОСКОЛЬЗЯЩАЯ НАКЛАДКА	ANTISKID MAT	LG6230.25-02	2	

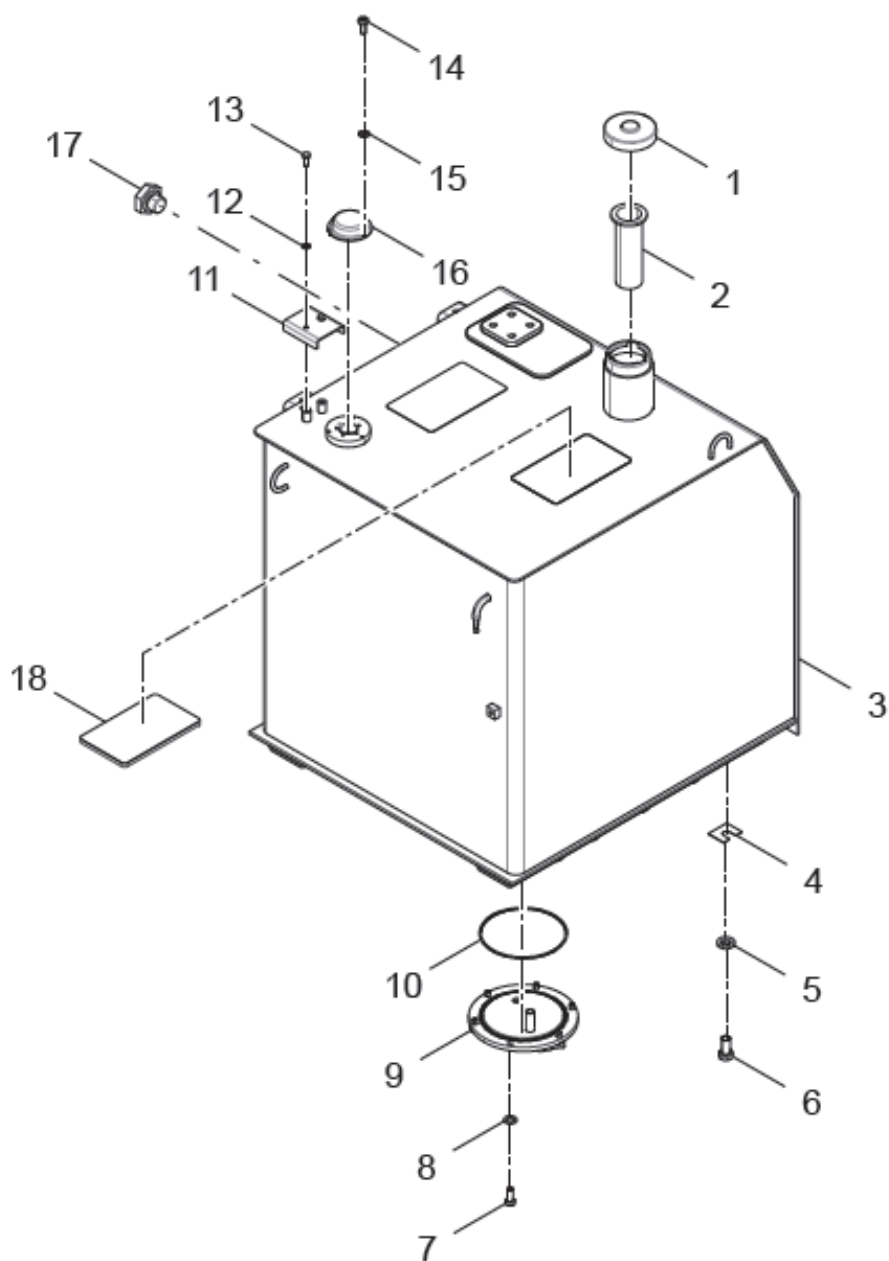

РИСУНОК 16 КАБИНА  
FIGURE 16 CABIN

<b>4 (30604010094) КАБИНА CABIN</b>						
					№ РИС.	<b>16</b>
					FIG. NO	
№ ПОЗ. POS. NO	ОБОЗНАЧЕНИЕ DESIGNATION	НАИМЕНОВАНИЕ DENOMINATION		КОД CODE	КОЛ-ВО QTY	ПРИМЕЧАНИЕ NOTE
1	60900010755	ВЕРХНЯЯ ЗАЩИТНАЯ СЕТКА	TOP PROTECT NET	YZLG6240F-DHW	1	
2	30604010594	ЗАЩИТА РАБОЧЕЙ ФАРЫ	WORKING LAMP COVER	LG6240F.04.04	2	
3	60100009709	КАБИНА	CABIN	LG6376.04.01	1	
4	60300010001	ПЕРЕДНЯЯ НИЖНЯЯ ЗАЩИТНАЯ СЕТКА	FRONT LOWER PROTECT NET	YZLG6240F-QXF-B	1	
5	51420070122	ШАЙБА 5	WASHER 5	GB/T96.1	4	
6	51401070122	ШАЙБА 5	WASHER 5	GB/T93	4	
7	51204070922	БОЛТ М5×16	BOLT M5×16	GB/T5783	4	
8	30604109312	РЕШЕТКА ФИЛЬТРА	INSPECTION TRAP	LG6150E.04-02	1	
9	51204080922	БОЛТ М6×16	BOLT M6×16	GB/T5783	4	
10	51401080122	ШАЙБ А6	WASHER 6	GB/T93	4	
11	51203132021	БОЛТ М16×70	BOLT M16×70	GB/T5782	2	
12	51204132522	БОЛТ М16×35	BOLT M16×35	GB/T5783	3	
13	30604100007	ШАЙБА	WASHER	LG6230.04B-01	7	
14	51203132318	БОЛТ М16×85	BOLT M16×85	GB/T5782	2	
15	60900009922	ШАЙБА 6	WASHER 6	Q/LG12003	4	
16	51420090122	ШАЙБА 8	WASHER 8	GB/T96.1	2	
17	51204090922	БОЛТ М8×16	BOLT M8×16	GB/T5783	2	
18	30604009061	НИЖНЯЯ ПАНЕЛЬ	LOWER COVER PLATE	LG6240F.04.03A	1	
18	30614009068	НИЖНЯЯ ПАНЕЛЬ	LOWER COVER PLATE	LG6240F.04.03	1	

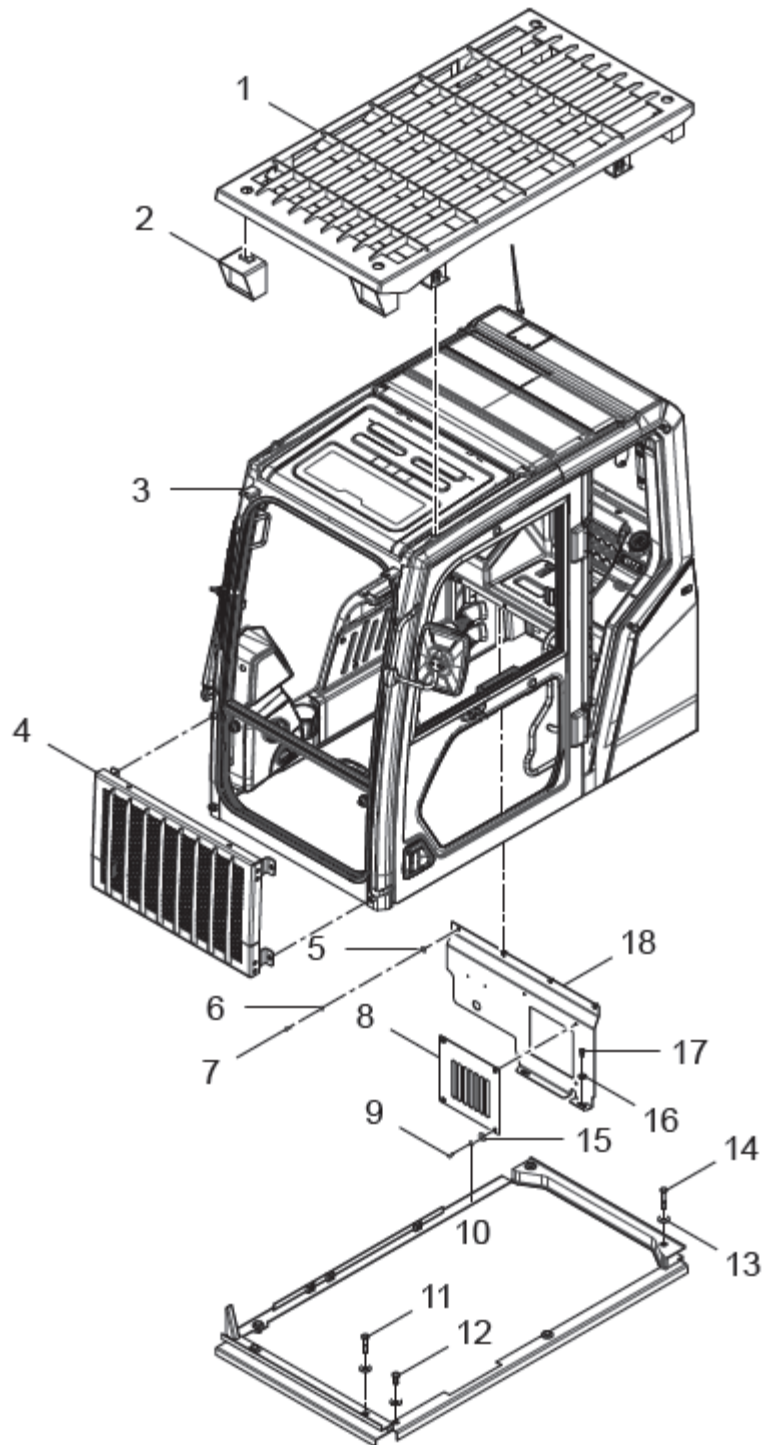

РИСУНОК 17 БАК ГИДРОСИСТЕМЫ  
FIGURE 17 HYDRAULIC TANK

**5 (30602011663) БАК ГИДРОСИСТЕМЫ  
HYDRAULIC TANK ASSEMBLY**

					№ РИС.	<b>17</b>
					FIG. NO	
№ ПОЗ. POS. NO	ОБОЗНАЧЕНИЕ DESIGNATION	НАИМЕНОВАНИЕ DENOMINATION		КОД CODE	КОЛ-ВО QTY	ПРИМЕЧАНИЕ NOTE
1	60307010027	УКАЗАТЕЛЬ УРОВНЯ МАСЛА	OIL LEVEL GAUGE	YWZ-200	1	
2	30604100004	ПРОКЛАДКА	ADJUSTING WASHER	LG6065.04-01	4	
3	51427130122	ШАЙБА16	WASHER 16	GB/T1230	6	
4	51204135022	БОЛТ M16×55	BOLT M16×55	GB/T5783	6	
5	60911010625	ЗАГЛУШКА	PLUG	4G-08B2351	1	
6	51204111322	БОЛТ M12×35	BOLT M12×35	GB/T5783	6	
7	60900009832	ШАЙБА 12	WASHER 12	Q/LG12003	6	
8	30602011665	ВЫПУСКНОЙ ПАТРУБОК	OUTLET PIPE	LG6306N1.02.02	1	
9	56145018404	УПЛОТНИТЕЛЬНОЕ КОЛЬЦО 118×3.55	O-RING 118×3.55	GB/T3452.1	1	
10	30602011666	КОРПУС МАСЛЯНОГО БАК	OIL TANK BODY	LG6306N1.02.03	1	
11	60101000102	МАСЛОВСАСЫВАЮ- ЩИЙ ФИЛЬТРОЭЛЕ- МЕНТ	OIL SUCTION FILTER	EF-078	1	
12	51307001022	ГАЙКА M10	NUT M10	GB/T6170	2	
13	30602011664	СТЕРЖЕНЬ (ШТОК)	LINKAGE	LG6306N1.02.01	1	
14	30602100102	ПРУЖИНА	SPRING	LG6230.02-04 1		
15	56145000006	УПЛОТНИТЕЛЬНОЕ КОЛЬЦО 218×5.3	O-RING 218×5.3	GB/T3452.1	1	
16	30602009843	ФЛАНЕЦ	FLANGE ASSEMBLY	LG6306.02.04	1	
17	51204101122	БОЛТ M10×25	BOLT M10×25	GB/T5783	8	
18	60900009924	ШАЙБА10	WASHER 10	Q/LG12003	8	
19	30602114699	КРЫШКА СЛИВНОГО МАСЛА	OIL RETURN COVER	LG6306.02-01	1	
20	56145018005	УПЛОТНИТЕЛЬНОЕ КОЛЬЦО 236×5.3О-	RING 236×5.3	GB/T3452.1	1	
21	60300009717	ФИЛЬТРОЭЛЕМЕНТ СЛИВНОГО МАСЛА	OIL RETURN FILTER	PO-C0-01-02040	1	
22	60300009209	САПУН	BREATHING VALVE	PAG1F-005-D	1	

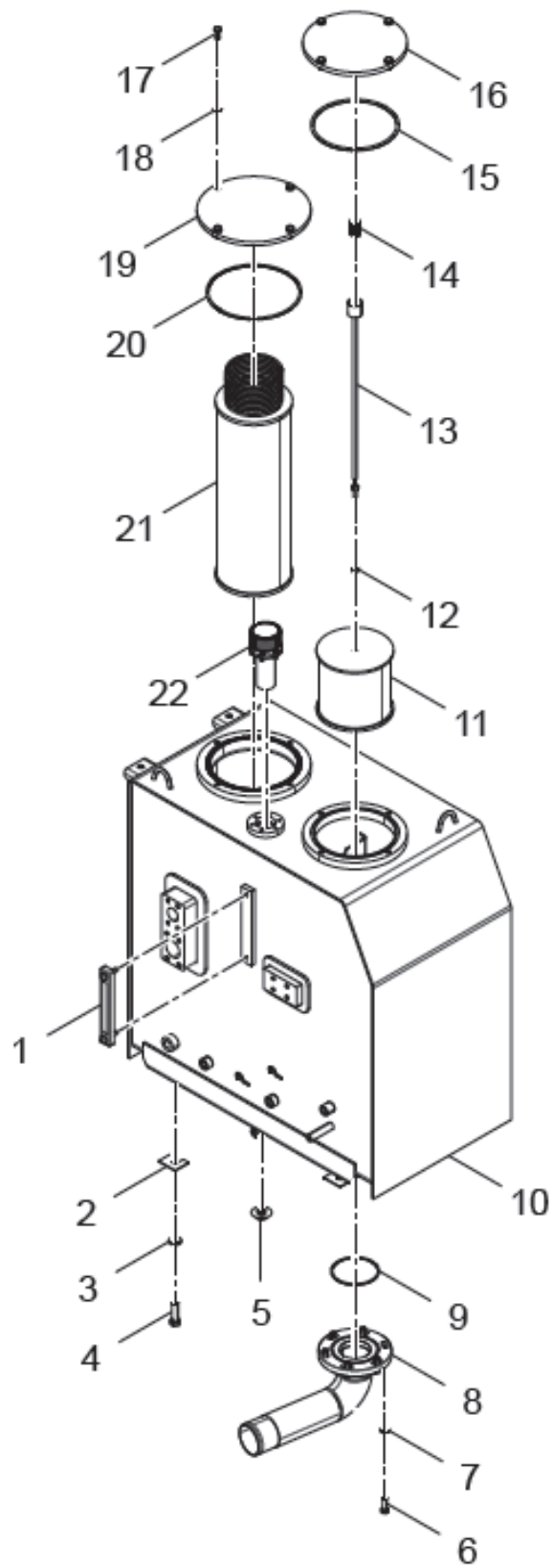

РИСУНОК 18 ПОВОРОТНОЕ УСТРОЙСТВО  
FIGURE 18 SWING DRIVE



**6 ПРИВОД ПОВОРОТА  
SWING DRIVE DEVICE**

<b>6.1 (30609009868) ПОВОРОТНОЕ УСТРОЙСТВО SWING DRIVE</b>						
№ ПОЗ. POS. NO	ОБОЗНАЧЕНИЕ DESIGNATION	НАИМЕНОВАНИЕ DENOMINATION		КОД CODE	№ РИС.	
					FIG. NO	
					18	
№ ПОЗ. POS. NO	ОБОЗНАЧЕНИЕ DESIGNATION	НАИМЕНОВАНИЕ DENOMINATION		КОД CODE	КОЛ-ВО QTY	ПРИМЕЧАНИЕ NOTE
1	60200009250	ОПОРНО-ПОВОРОТНОЕ УСТРОЙСТВО	SWING BEARING	1405-50	1	
2	60900009929	ШАЙБА 24	WASHER 24	Q/LG12003	89	
3	51203174421	БОЛТ M24×85	BOLT M24×85	GB/T5782	54	
4	17272005382	РУКАВ ВЫСОКОГО ДАВЛЕНИЯ	HOSE ASSEMBLY	R1/2-SH14-850-R1/2	1	
5	60300010956	ГИДРОМОТОР ПОВОРОТНОЙ ПЛАТФОРМЫ	SWING MOTOR	M5X180CHB-10A-DDA/285	1	
6	51204133722	БОЛТ M16×40	BOLT M16×40	GB/T5783	4	
7	30609100011	ШТИФТ	STRAIGHT PIN	LG6225L.09-02	1	
8	60911010136	ХОМУТ ТРУБОПРОВОДА	PIPE CLAMP	R08-8	2	
9	60900009923	ШАЙБА 8	WASHER 8	Q/LG12003	2	
10	51204091022	БОЛТ M8×20	BOLT M8×20	GB/T5783	2	
11	16952180401	ПОВОРОТНЫЙ РЕДУКТОР	SWING REDUCTOR	S180.00	1	
11	60200008661	ПОВОРОТНЫЙ РЕДУКТОР	SWING REDUCTOR	LR37G25180-0000	1	
12	60300012335	МАСЛОПРОВОД ДЛЯ СМАЗКИ	LUBRICATION PIPE	R1/4(90°)-30487-1580-R1/8	1	
13	60900008308	МАСЛЕНКА	GREASE CUP	PT1/8 180°	4	
14	30609110463	РЕЗЬБОВОЙ НИПЕЛЬ	INTERNAL THREAD PIN	LG6485E6.09-02	2	
15	30609117321	МАСЛОПРОВОД ДЛЯ СМАЗКИ 1	LUBRICATION PIPE 1	LG6306.09-04	1	
16	30609110467	МЕДНАЯ ШАЙБА	COPPER WASHER	LG6485E6.09-05	2	
17	30609111491	МАСЛЕНКА	GREASE CUP SEAT	CDM6225E.09-03	2	
18	60911010977	ПЕРЕХОДНОЕ СОЕДИНЕНИЕ 1/8-8	CROSSOVER JOINT 1/8-8	S80301	2	
19	30609117322	МАСЛОПРОВОД ДЛЯ СМАЗКИ 2	LUBRICATION PIPE 2	LG6306.09-05	1	
20	51203173021	БОЛТ M24×140	BOLT M24×140	GB/T5782	35	
21	51204101022	БОЛТ M10×20	BOLT M10×20	GB/T5783	2	
22	60900009924	ШАЙБА 10	WASHER 10	Q/LG12003	2	
23	60200009192	ХОМУТ ТРУБОПРОВОДА	PIPE CLAMP	R10-8	2	
24	60911013817	ПОВОРОТНЫЙ УГОЛЬНИК	RIGHT-ANGLE JOINT	BJ(M10×1)-8	2	

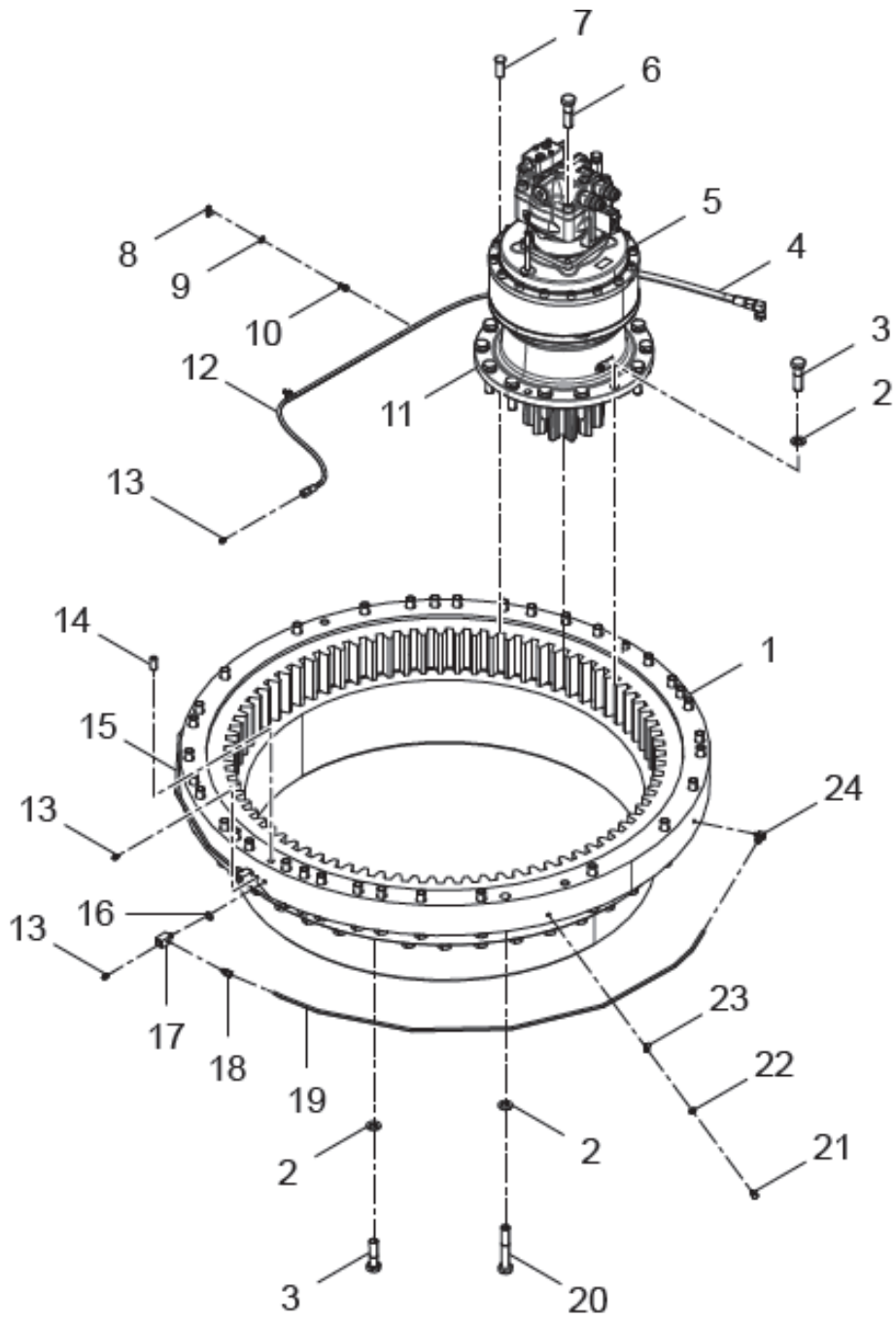

РИСУНОК 19 ПОВОРОТНОЕ УСТРОЙСТВО  
FIGURE 19 SWING DRIVE

**6.2 (30609009868 ПОВОРОТНОЕ УСТРОЙСТВО  
SWING DRIVE**

№ ПОЗ. POS. NO	ОБОЗНАЧЕНИЕ DESIGNATION	НАИМЕНОВАНИЕ DENOMINATION	КОД CODE	№ РИС.	КОЛ-ВО QTY	ПРИМЕЧАНИЕ NOTE
				FIG. NO		
				<b>19</b>		
1	60200009188	ОПОРНО-ПОВОРОТНОЕ УСТРОЙСТВО	SWING BEARING		1	
1	60200009190	ОПОРНО-ПОВОРОТНОЕ УСТРОЙСТВО	SWING BEARING	014.50.1405.021.24.15F9	1	
2	60900009929	ШАЙБА 24	WASHER 24	Q/LG12003	89	
3	51203174421	БОЛТ M24×85	BOLT M24×85	GB/T5782	54	
4	17272005382	РУКАВ ВЫСОКОГО ДАВЛЕНИЯ	HOSE ASSEMBLY	R1/2-SH14-850-R1/2	1	
5	60300010956	ГИДРОМОТОР ПОВОРОТНОЙ ПЛАТФОРМЫ	SWING MOTOR	M5X180CHB-10A-DDA/285	1	
6	51204133722	БОЛТ M16×40	BOLT M16×40	GB/T5783	4	
7	30609100011	ШТИФТ	STRAIGHT PIN	LG6225L.09-02	1	
8	60911010136	СКОБА ДЛЯ ТРУБ	PIPE CLAMP	R08-8	2	
9	60900009923	ШАЙБА 8	WASHER 8	Q/LG12003	2	
10	51204091022	БОЛТ M8×20	BOLT M8×20	GB/T5783	2	
11	60200008661	ПОВОРОТНЫЙ РЕДУКТОР	SWING REDUCTOR	LR37G25180-0000	1	
12	60300008706	МАСЛОПРОВОД ДЛЯ СМАЗКИ	LUBRICATION PIPE	R1/4-30487-1580-R1/8	1	
13	60900008308	МАСЛЕНКА	GREASE CUP	PT1/8 180°	4	
14	30609110463	РЕЗЬБОВОЙ НИПЕЛЬ	INTERNAL THREAD PIN	LG6485E6.09-02	2	
15	30609117321	МАСЛОПРОВОД ДЛЯ СМАЗКИ	LUBRICATION PIPE 1	LG6306.09-04	1	
16	30609110467	МЕДНАЯ ШАЙБА	COPPER WASHER	LG6485E6.09-05	2	
17	30609111491	МАСЛЕНКА	GREASE CUP SEAT	CDM6225E.09-03	2	
18	60911010977	ПЕРЕХОДНОЕ СОЕДИНЕНИЕ 1/8-8	CROSSOVER JOINT 1/8-8	S80301	2	
19	30609117322	МАСЛОПРОВОД ДЛЯ СМАЗКИ2	LUBRICATION PIPE 2	LG6306.09-05	1	
20	51203173021	БОЛТ M24×140	BOLT M24×140	GB/T5782	35	
21	51204101022	БОЛТ M10×20	BOLT M10×20	GB/T5783	2	
22	60900009924	ШАЙБА 10	WASHER 10	Q/LG12003	2	
23	60200009192	СКОБА ДЛЯ ТРУБ	PIPE CLAMP	R10-8	2	
24	60911013817	ПОВОРОТНЫЙ УГОЛЬНИК	RIGHT-ANGLE JOINT	BJ(M10×1)-8	2	

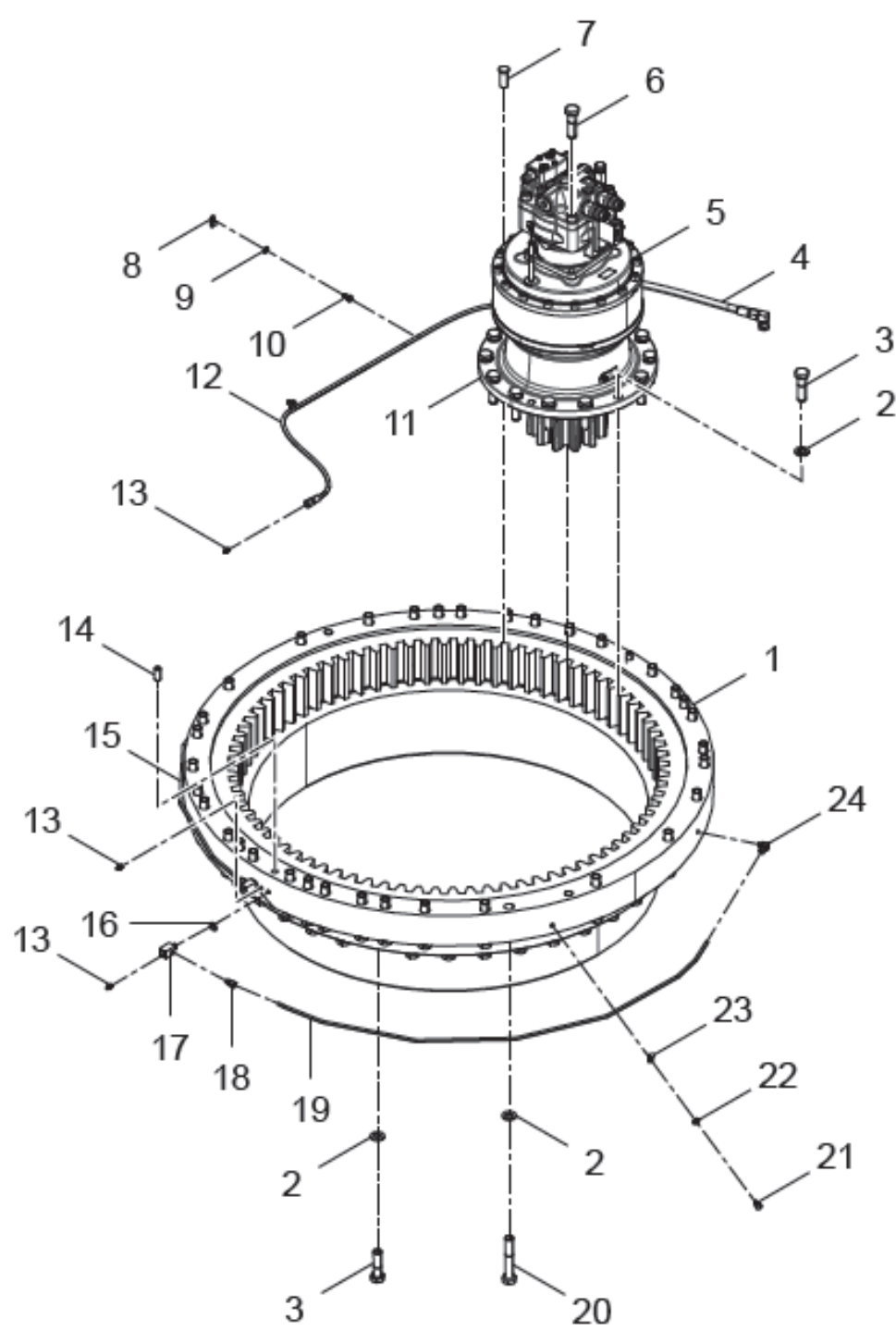

РИСУНОК 20 ПРОТИВОВЕС  
FIGURE 20 COUNTERWEIGHT ASSEMBLY

**7 (30611011661) ПРОТИВОВЕС  
COUNTERWEIGHT ASSEMBLY**

					№ РИС.	<b>20</b>
					FIG. NO	
№ ПОЗ. POS. NO	ОБОЗНАЧЕНИЕ DESIGNATION	НАИМЕНОВАНИЕ DENOMINATION		КОД CODE	КОЛ-ВО QTY	ПРИМЕ- ЧАНИЕ NOTE
1	30611000062	ЗЕРКАЛО ЗАДНЕГО ВИДА	BACK MIRROR ASSEMBLY	CDM6365F.11.02	1	
2	51204111118	БОЛТ М12×25	BOLT M12×25	GB/T5783	2	
3	60900009832	ШАЙБА12	WASHER 12	Q/LG12003	2	
4	30611011887	КРОНШТЕЙН	CAMERA MOUNTING SEAT	LG6376.11.02	1	
5	30625100078	ПРОТИВОПРОСКАЛЬ- ЗЫВАЮЩАЯ НАКЛАДКА	ANTISKID MAT	LG6230.25-02	5	
6	30611011705	КОРПУС ПРОТИВОВЕСА	COUNTERWEIGHT WELDMENT	LG6306N1.11.01	1	
7	30611100197	ПРОКЛАДКА	GASKET	LG6450.11-02	2	
8	30611114547	ПРОКЛАДКА ПРОТИВОВЕСА	COUNTERWEIGHT GASKET	LG6306.11-05 4		
9	51211214520	БОЛТ М36×3×330	BOLT M36×3×330	GB/T5785	4	
10	30611115080	ПЛИТА 1	SPONGE 1	LG6376.11-01	1	
11	30611115081	ПЛИТА 2	SPONGE 2	LG6376.11-02	1	
12	30611115082	ПЛИТА 3	SPONGE 3	LG6376.11-03	1	

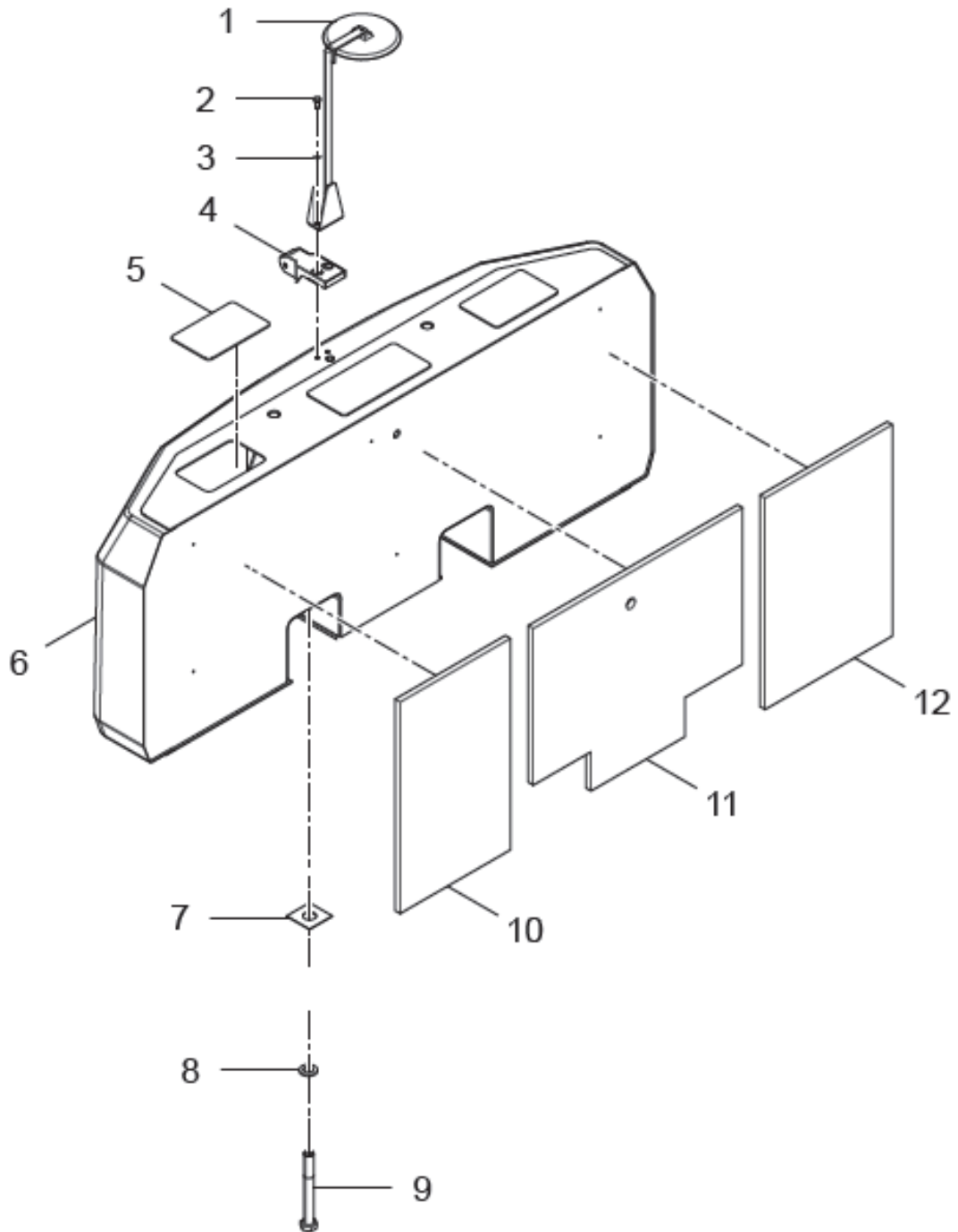

РИСУНОК 21 ЭЛЕКТРИЧЕСКАЯ СХЕМА СИГНАЛОВ  
FIGURE 21 HORN ELECTRICAL LAYOUT

## 8 ЭЛЕКТРООБОРУДОВАНИЕ ELECTRONIC CONTROL SYSTEM

### 8.1 (30607011655) ЭЛЕКТРИЧЕСКАЯ СХЕМА СИГНАЛОВ HORN ELECTRICAL LAYOUT

№ РИС.						21
FIG. NO						
№ ПОЗ. POS. NO	ОБОЗНАЧЕНИЕ DESIGNATION	НАИМЕНОВАНИЕ DENOMINATION		КОД CODE	КОЛ-ВО QTY	ПРИМЕЧАНИЕ NOTE
1	60100009699	СКОБА Ø22	CLIP Ø 22	B11068D0	4	
2	51420090122	ШАЙБА 8	WASHER 8	GB/T96.1	8	
3	51204090922	БОЛТ М8×16	BOLT M8×16	GB/T5783	12	
4	51421090121	ШАЙБА 8	WASHER 8	GB/T97.1	4	
5	60900009785	КРОНШТЕЙН КОННЕКТОРА	CONNECTOR BRACKET	1027-008-1200	1	
6	60401050108	ЗВУКОВОЙ СИГНАЛ	HORN	922.200-81	1	
7	51421080121	ШАЙБА 6	WASHER 6	GB/T97.1	6	
8	51158190510	ВИНТ М6×16	SCREW M6×16	GB/T818	2	
9	60401050121	ЗУММЕР	BUZZER	575	1	
10	30607000743	МОНТАЖНАЯ ПЛАСТИ- НА СИГНАЛА	HORN MOUNTING PLATE	LG6270.07M.02.01	1	
11	60401050109	ЗВУКОВОЙ СИГНАЛ	HORN	922.200-82	1	
12	30607100167	КРОНШТЕЙН КОННЕК- ТОРА	CONNECTOR BRACKET	LG6075.07.01-03	1	
13	60100009698	ХОМУТ Ø 19	CLIP Ø 19	B11068C0	4	
14	60400009131	ДАТЧИК ДАВЛЕНИЯ	PRESSURE SENSOR	GPTAG3YG500BSAAL	1	

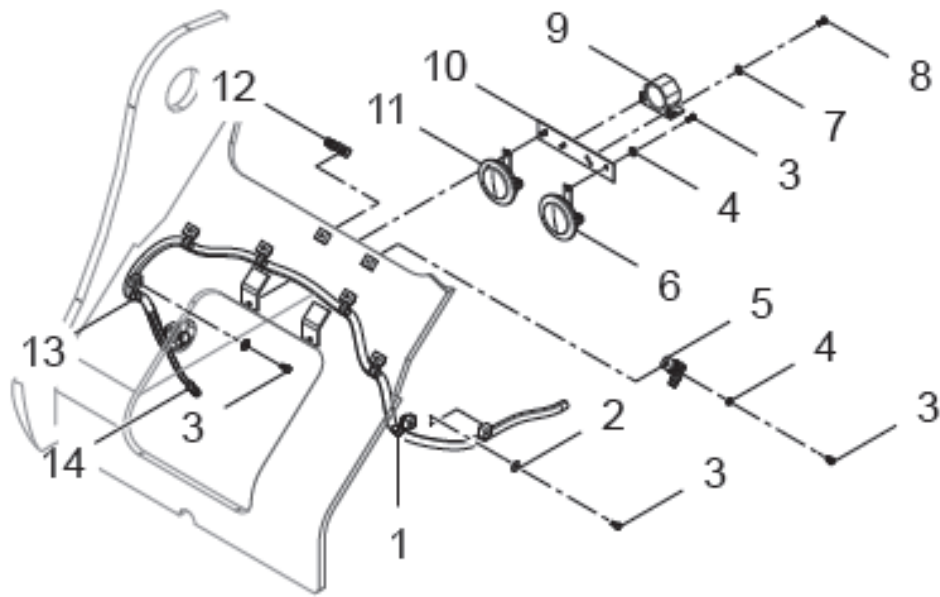
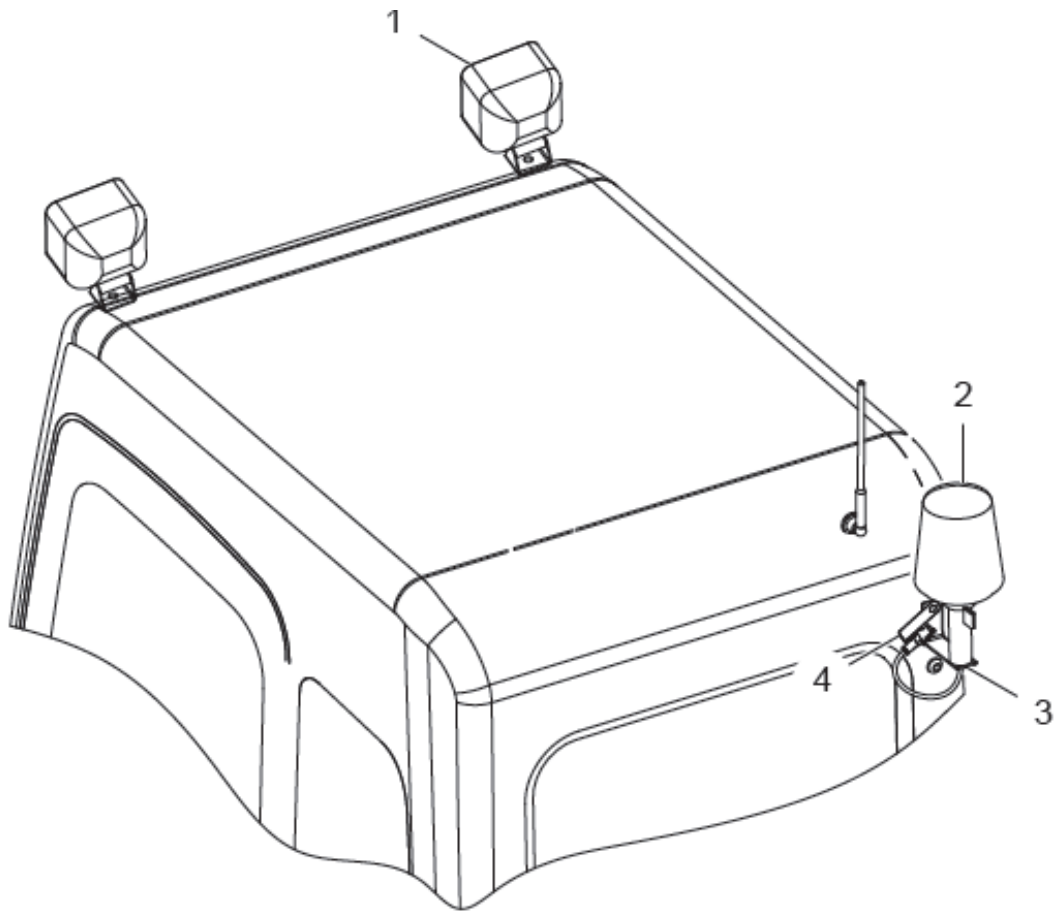

**РИСУНОК 22 ВНЕШНЕЕ ЭЛЕКТРООБОРУДОВАНИЕ КАБИНЫ**  
**FIGURE 22 CABIN OUTER ELECTRICAL LAYOUT**



**8.2 (30607011655) ВНЕШНЕЕ ЭЛЕКТРООБОРУДОВАНИЕ КАБИНЫ  
CABIN OUTER ELECTRICAL LAYOUT**

№ РИС.

**22**

FIG. NO

№ ПОЗ. POS. NO	ОБОЗНАЧЕНИЕ DESIGNATION	НАИМЕНОВАНИЕ DENOMINATION		КОД CODE	КОЛ-ВО QTY	ПРИМЕ- ЧАНИЕ NOTE
1	60400010927	РАБОЧАЯ ФАРА	WORKING LAMP	1GA360.201-01	2	
2	60402050281	ПРОБЛЕСКОВЫЙ МАЯК	WARNING LAMP	5820A	1	
3	60402050282	КРОНШТЕЙН ПРОБЛЕСКОВОГО МАЯКА	WARNING LAMP MOUNTING BRACKET	A5850LB	1	
4	30607100239	СОЕДИНИТЕЛЬНЫЙ КРОНШТЕЙН	CONNECTOR BRACKET	LG6150E.07.02-01	1	



РИСУНОК 23 ВНУТРЕННЯЯ ЭЛЕКТРИЧЕСКАЯ СХЕМА КАБИНЫ  
FIGURE 23 CABIN INNER ELECTRICAL LAYOUT

**8.3 (30607011655) ВНУТРЕННЯЯ ЭЛЕКТРИЧЕСКАЯ СХЕМА КАБИНЫ  
CABIN INNER ELECTRICAL LAYOUT**

№ РИС.  
FIG. NO

**23**

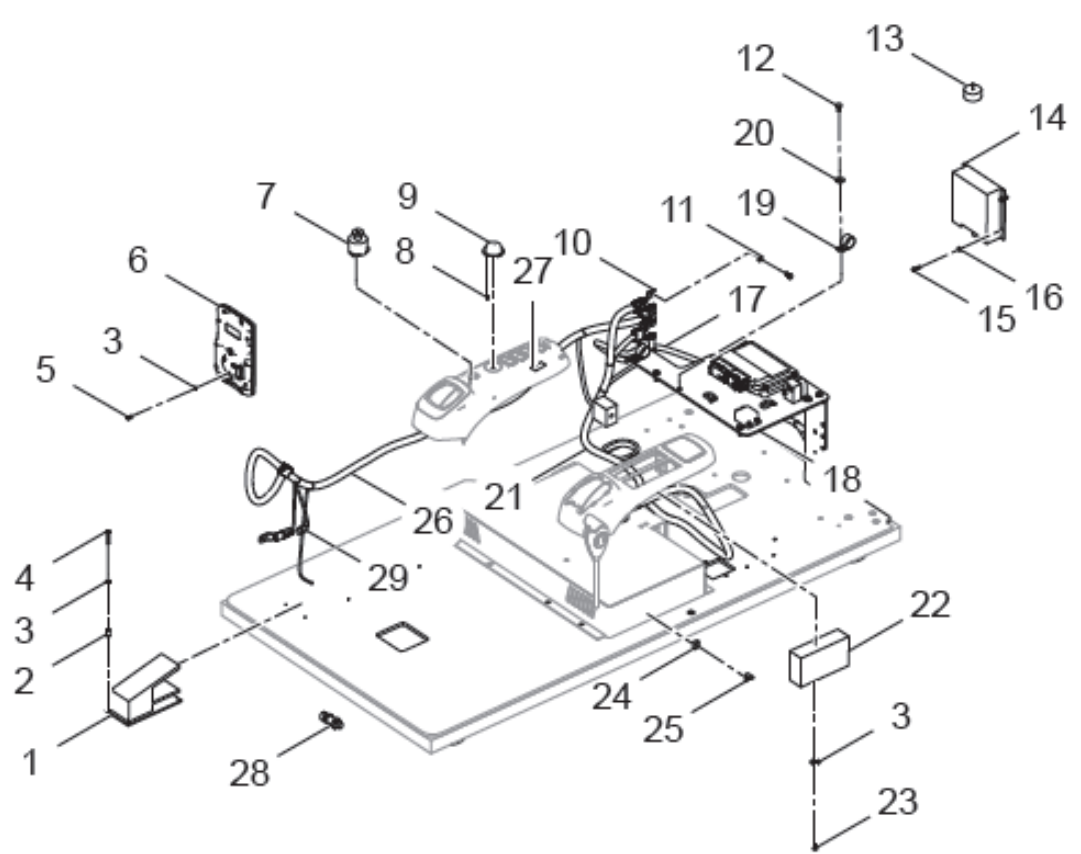
№ ПОЗ. POS. NO	ОБОЗНАЧЕНИЕ DESIGNATION	НАИМЕНОВАНИЕ DENOMINATION	КОД CODE	КОЛ-ВО QTY	ПРИМЕЧАНИЕ NOTE	
1	60900011197	НОЖНАЯ ПЕДАЛЬ	FOOT PEDAL SWITCH	HRF-HD3N	1	
2	30607100051	ВТУЛКА	BUSHING	CDM6210.02.10-09	3	
3	51421070121	ШАЙБА 5	WASHER 5	GB/T97.1	11	
4	51158171110	ВИНТ М5×40	SCREW M5×40	GB/T818	3	
5	51140170309	ВИНТ М5×12	SCREW M5×12	GB/T70.2	3	
6	60400008703	ДИСПЛЕЙ	DISPLAY	WJLK80-30	1	
7	60900012052	КЛАВИШНЫЙ ПЕРЕКЛЮЧАТЕЛЬ	KEY SWITCH	AES-1411-64-W6-CH003	1	
8	51158110504	ВИНТ М3×10	SCREW M3×10	GB/T818	2	
9	60406070004	ДРОССЕЛЬНЫЙ ПОТЕНЦИОМЕТР	THROTTLE POTENTIOMETER	ADN-012-0551V	1	
10	60900009784	КРОНШТЕЙН КОННЕКТОРА	CONNECTOR BRACKET	1027-003-1200	5	
11	51421090121	ШАЙБА 8	WASHER 8	GB/T97.1	5	
12	51204090922	БОЛТ М8×16	BOLT M8×16	GB/T5783	7	
13	60403020003	АНТЕННА	ANTENNA	504032002/003	1	
14	60403020002	GPS ПОРТ	GPS TERMINAL	504032001	1	
15	51158190610	ВИНТ М6×20	SCREW M6×20	GB/T818	4	
16	51421080121	ШАЙБА 6	WASHER 6	GB/T97.1	4	
17	30607009893	ЖГУТ ПРОВОДОВ КОНДИЦИОНЕРА	A/C WIRING HARNESS	LG6306.07.01.06	1	
18	30607009915	БЛОК КОНТРОЛЛЕРА	CONTROLLER UNIT	LG6335.07.02.04	1	
19	60100009702	ХОМУТ Ø35	CLIP Ø 35	B11068G0	2	
20	51420090122	ШАЙБА 8	WASHER 8	GB/T96.1	2	
21	30607009892	ЖГУТ ПРОВОДОВ КАБИНЫ	CAB WIRING HARNESS	LG6306.07.01.02	1	
22	60401060002	РАДИО	RADIO	TK-B30	1	
23	51158170410	ВИНТ М5×12 S	CREW M5×12	GB/T818	4	
24	60400010256	АВАРИЙНЫЙ ВЫКЛЮЧАТЕЛЬ	EMERGENCY STOP SWITCH	YQ5.514.2834	1	
25	60400009167	ЗАЩИТНАЯ КРЫШКА ПЕРЕКЛЮЧАТЕЛЯ	SWITCH PROTECTING COVER	T700	1	
26	30607009166	ЖГУТ ПРОВОДОВ ДИСПЛЕЯ	DISPLAY WIRING HARNESS	CDM6225G.07.01.03	1	
27	60400000317	ДАТЧИК НАВЕСНОГО ОБОРУДОВАНИЯ	ATTACHMENT SWITCH	JK932-001	1	
28	60980003978	ДАТЧИК ДАВЛЕНИЯ	PRESSURE SWITCH	PS61-15-4MGZ-A-FLS06NT-IP-FS5.5BARR	1	
29	60406080002	ПРИКУРИВАТЕЛЬ	CIGAR LIGHTER	8EZ008021-011	1	



РИСУНОК 24 ЭЛЕКТРИЧЕСКАЯ СХЕМА ДВИГАТЕЛЯ  
FIGURE 24 ENGINE ELECTRICAL LAYOUT

**8.4 (30607011655) ЭЛЕКТРИЧЕСКАЯ СХЕМА ДВИГАТЕЛЯ  
ENGINE ELECTRICAL LAYOUT**

					№ РИС.	<b>24</b>
					FIG. NO	
№ ПОЗ. POS. NO	ОБОЗНАЧЕНИЕ DESIGNATION	НАИМЕНОВАНИЕ DENOMINATION		КОД CODE	КОЛ-ВО QTY	ПРИМЕЧАНИЕ NOTE
1	60100009703	ХОМУТ Ø 40	CLIP Ø 40	B11068H0	3	
2	60100009700	ХОМУТ Ø 25	CLIP Ø 25	B11068E0	4	
3	51420090122	ШАЙБА 8	WASHER 8	GB/T96.1	9	
4	51204090922	БОЛТ М8×16	BOLT M8×16	GB/T5783	15	
5	30607000590	ЗАЗЕМЛЕНИЯ КАБЕЛЬ	EARTHED CABLE	LG6450.07.01.15	1	
6	51421110115	ШАЙБА 12	WASHER 12	GB/T97.1	2	
7	51401110107	ШАЙБА 12	WASHER 12	GB/T93	2	
8	51204111018	БОЛТ М12×20	BOLT M12×20	GB/T5783	2	
9	60100009696	ХОМУТ Ø 10	CLIP Ø 10	B11068A0	5	
10	30607009916	КРОНШТЕЙН	BRACKET	LG6306.07.02.05	2	
11	60900009923	ШАЙБА 8	WASHER 8	Q/LG12003	6	
12	60100009698	ХОМУТ Ø 19	CLIP Ø 19	B11068C0	2	
13	30607116919	КРОНШТЕЙН КОННЕКТОРА	CONNECTOR BRACKET	LG6376.07.02-02	3	
14	30607116249	КРОНШТЕЙН КОННЕКТОРА	CONNECTOR BRACKET	LG6376.07.02-01	1	
15	60980004735	КРОНШТЕЙН КОННЕКТОРА	CONNECTOR BRACKET	08053-01512	1	
16	60100009701	ХОМУТ Ø 30	CLIP Ø 30	B11068F0	3	
17	60900009924	ШАЙБА 10	WASHER 10	Q/LG12003	1	
18	51204101022	БОЛТ М10×20	BOLT M10×20	GB/T5783	1	
19	51420070121	ШАЙБА 5	WASHER 5	GB/T96.1	1	
20	51204070918	БОЛТ М5×16	BOLT M5×16	GB/T5783	1	

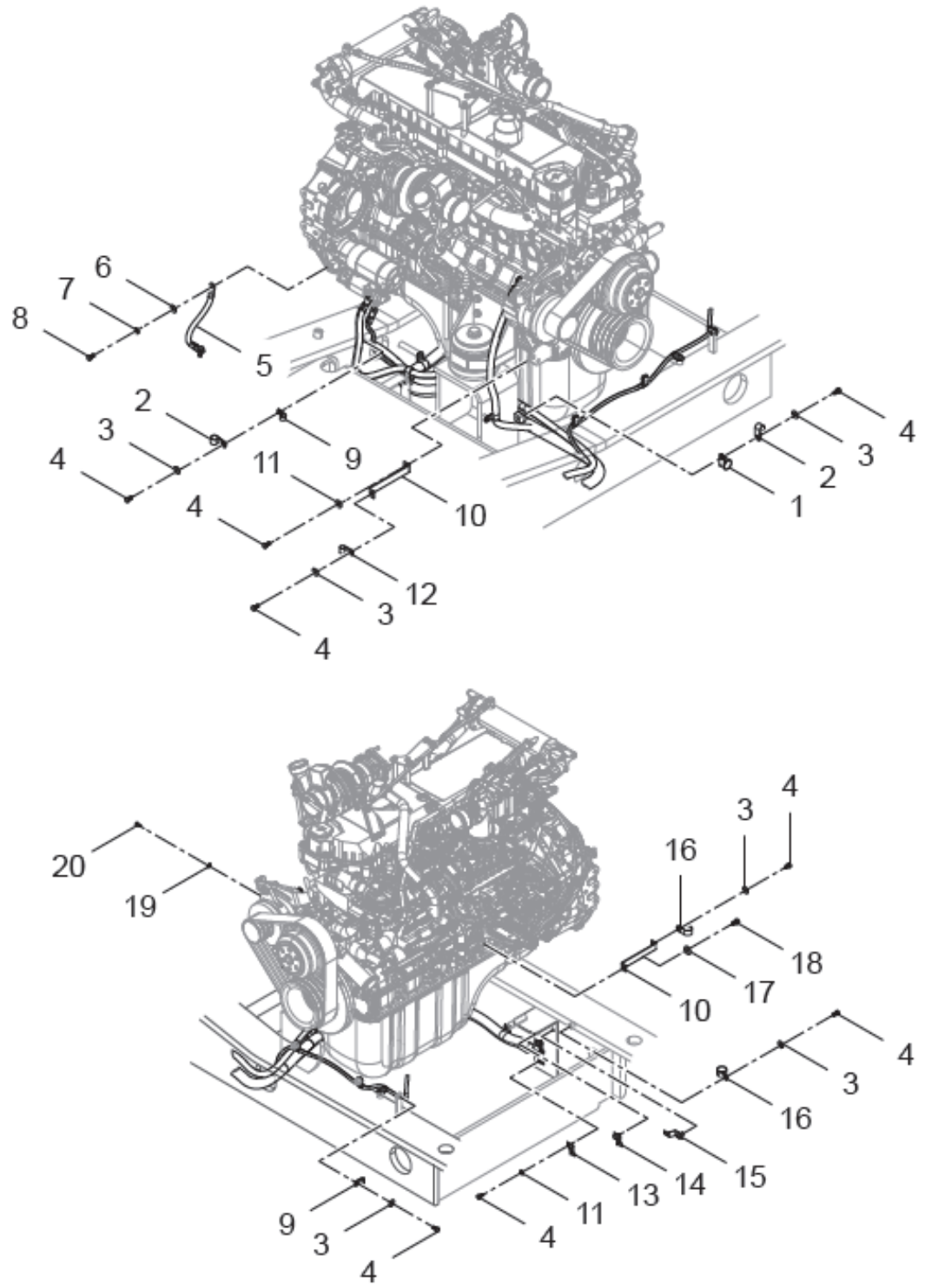
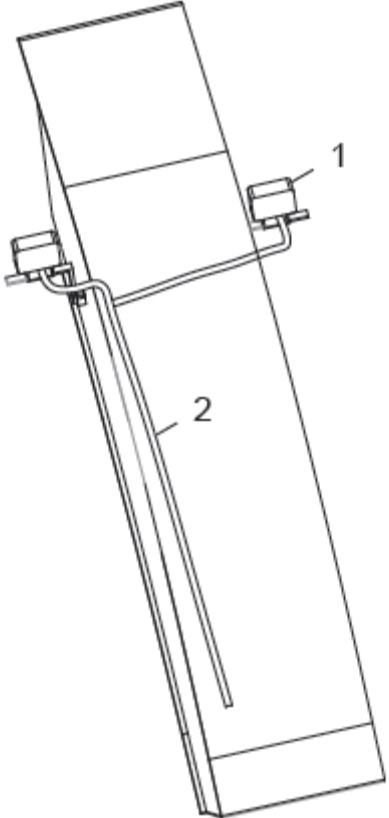

**РИСУНОК 25 ЭЛЕКТРООБОРУДОВАНИЕ СТРЕЛЫ**  
**FIGURE 25 BOOM ELECTRICAL LAYOUT**

**8.5 (30607011655) ЭЛЕКТРООБОРУДОВАНИЕ СТРЕЛЫ  
BOOM ELECTRICAL LAYOUT**

					№ РИС.	<b>25</b>
					FIG. NO	
№ ПОЗ. POS. NO	ОБОЗНАЧЕНИЕ DESIGNATION	НАИМЕНОВАНИЕ DENOMINATION		КОД CODE	КОЛ-ВО QTY	ПРИМЕ- ЧАНИЕ NOTE
1		РАБОЧАЯ ФАРА	WORKING LAMP	1GA360.201-01	2	
2		ЖГУТ ПРОВОДОВ ФАРЫ СТРЕЛЫ	BOOM LAMP WIRING HARNES	LG6376.07.01.07	1	



РИСУНОК 26 ЭЛЕКТРИЧЕСКАЯ СХЕМА БЛОКА УПРАВЛЕНИЯ  
FIGURE 26 ELECTRIC CONTROL BOX LAYOUT



**8.6 (30607011655) ЭЛЕКТРИЧЕСКАЯ СХЕМА БЛОКА УПРАВЛЕНИЯ  
ELECTRIC CONTROL BOX LAYOUT**

					№ РИС.	<b>26</b>
					FIG. NO	
№ ПОЗ. POS. NO	ОБОЗНАЧЕНИЕ DESIGNATION	НАИМЕНОВАНИЕ DENOMINATION		КОД CODE	КОЛ-ВО QTY	ПРИМЕ- ЧАНИЕ NOTE
1	30607114830	КРОНШТЕЙН	BRACKET	LG6306.07.02-02	1	
2	60100009344	ДАТЧИК ДАВЛЕНИЯ	PRESSURE SENSOR	090G6011(0.5-4.5V)	9	
3	60100009701	ХОМУТ Ø 30	CLIP Ø 30	B11068F0	1	
4	51420090122	ШАЙБА 8	WASHER 8	GB/T96.1	22	
5	60100009699	ХОМУТ Ø 22	CLIP Ø 22	B11068D0	6	
6	51204090922	БОЛТ М8×16	BOLT M8×16	GB/T5783	20	
7	60100009702	ХОМУТ Ø 35	CLIP Ø 35	B11068G0	1	
8	60100009704	ХОМУТ Ø 45	CLIP Ø 45	B11068J0	1	
9	60100009700	ХОМУТ Ø 25	CLIP Ø 25	B11068E0	12	
10	60100009703	ХОМУТ Ø 40	CLIP Ø 40	B11068H0	6	
11	30607009899	ЭЛЕКТРОННЫЙ БЛОК УПРАВЛЕНИЯ	ELECTRIC CONTROL BOX ASSEMBLY	LG6306.07.02.02	1	

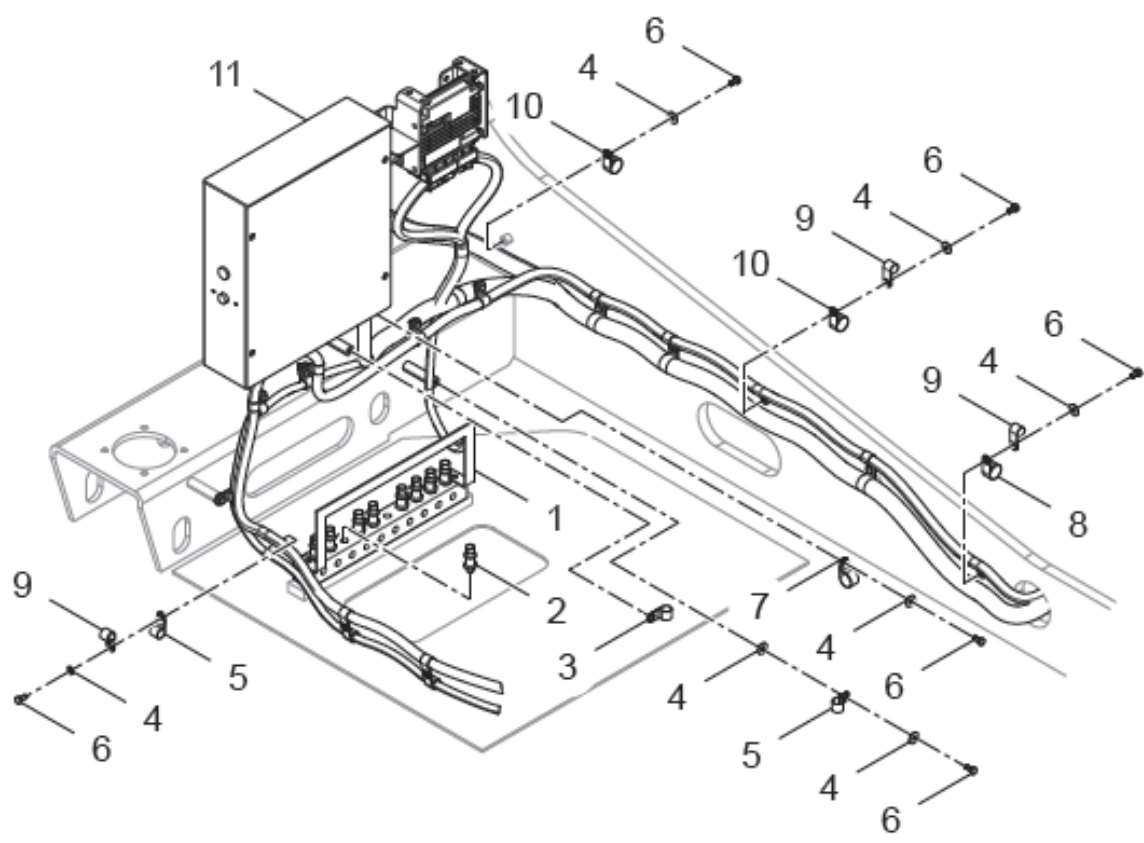

РИСУНОК 27 ЭЛЕКТРООБОРУДОВАНИЕ ПОВОРОТНОЙ ПЛАТФОРМЫ  
FIGURE 27 BODY ELECTRICAL

**8.7 (30607011655) ЭЛЕКТРООБОРУДОВАНИЕ ПОВОРОТНОЙ ПЛАТФОРМЫ  
BODY ELECTRICAL**

№ РИС.  
FIG. NO

**27**

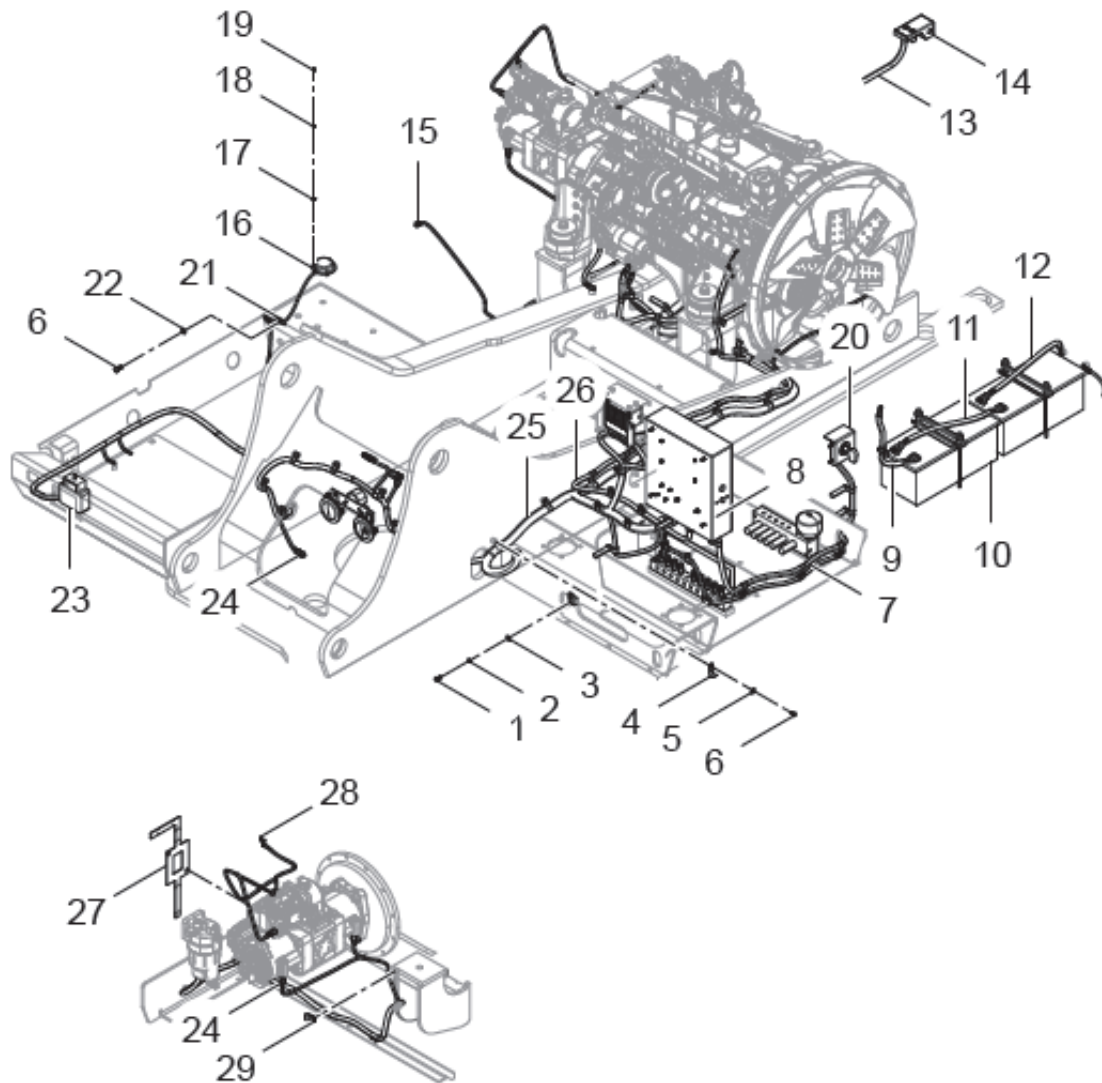
№ ПОЗ. POS. NO	ОБОЗНАЧЕНИЕ DESIGNATION	НАИМЕНОВАНИЕ DENOMINATION		КОД CODE	КОЛ-ВО QTY	ПРИМЕЧАНИЕ NOTE
1	51204111018	БОЛТ M12×20	BOLT M12×20	GB/T5783	6	
2	51401110107	ШАЙБА 12	WASHER 12	GB/T93	6	
3	51421110115	ШАЙБА 12	WASHER 12	GB/T97.1	6	
4	60100009702	ХОМУТ Ø 35	CLIP Ø 35	B11068G0	4	
5	51420090122	ШАЙБА 8	WASHER 8	GB/T96.1	10	
6	51204090922	БОЛТ M8×16	BOLT M8×16 GB/	T5783	20	
7	30607009895	СОЕДИНИТЕЛЬНЫЙ КАБЕЛЬ ПЕРЕКЛЮЧАТЕЛЯ	SWITCH CONNECTION CABLE	LG6306.07.01.08	1	
8	30607009899	ЭЛЕКТРИЧЕСКИЙ БЛОК УПРАВЛЕНИЯ	ELECTRIC CONTROL BOX ASSEMBLY	LG6306.07.02.02	1	
9	30607010133	ПОЛОЖИТЕЛЬНЫЙ СОЕДИНИТЕЛЬНЫЙ КАБЕЛЬ	POSITIVE CONNECTING CABLE	LG6306.07.01.10	1	
10	30607009898	БАТАРЕЯ	BATTERY ASSEMBLY	LG6306.07.02.01	1	
11	30607009896	КАБЕЛЬ АККУМУЛЯТОРА	BATTERY SERIES CABLE	LG6306.07.01.09	1	
12	30607010134	ЗАЗЕМЛЕНИЕ БАТАРЕИ	BATTERY EARTH WIRE	LG6306.07.01.11	1	
13	60400009730	ЛИНИЯ ФАЗОВОГО ПЕРЕХОДА ВИДЕОСИГНАЛА	VIDEO SIGNAL TRANSITION LINE	VE-PL3.5	1	
14	60400009370	КАМЕРА	CAMERA ASSEMBLY	YQ80PCW-WV-R90(L25)	1	
15	60400001336	ДАТЧИК ТЕМПЕРАТУРЫ	TEMPERATURE SENSOR	084Z2360	1	
16	60400000036	ДАТЧИК УРОВНЯ ТОПЛИВА	FUEL LEVEL SENSOR	388939/S5-850	1	
17	51421070121	ШАЙБА 5	WASHER 5	GB/T97.1	5	
18	51401070122	ШАЙБА 5	WASHER 5	GB/T93	5	
19	51158170610	ВИНТ M5×16	SCREW M5×16	GB/T818	5	
20	30607009900	ВЫКЛЮЧАТЕЛЬ МАССЫ	MANUAL SWITCH ASSEMBLY	LG6306.07.02.03	1	
21	30607100167	КРОНШТЕЙН КОННЕКТОРА	CONNECTOR BRACKET	LG6075.07.01-03	4	
22	60900009923	ШАЙБА 8	WASHER 8	Q/LG12003	10	
23	60400008219	РАБОЧАЯ ФАРА	WORKING LAMP	1GA360.201-01	1	
24	60100009345	ДАТЧИК ДАВЛЕНИЯ	PRESSURE SENSOR	090G6012(0.5-4.5V)	4	
25	30607011728	ЖГУТ ПРОВОДОВ ПЛАТФОРМЫ	BODY WIRING HARNESS	LG6306N1.07.01.01	1	
26	30607011729	КАБЕЛЬ ДЛЯ ЗАПУСКА ДВИГАТЕЛЯ	START CABLE	LG6306N1.07.01.08	1	
27	30607118106	КРОНШТЕЙН НАПОРНОЙ ГИДРОЛИНИИ	PUMP LINE BRACKET	LG6306N1.07.02-01	1	
28	60980004735	КРОНШТЕЙН КОННЕКТОРА	CONNECTOR BRACKET	08053-01512	2	
29	60100009696	ХОМУТ Ø 10	CLIP Ø 10	B11068A0	7	

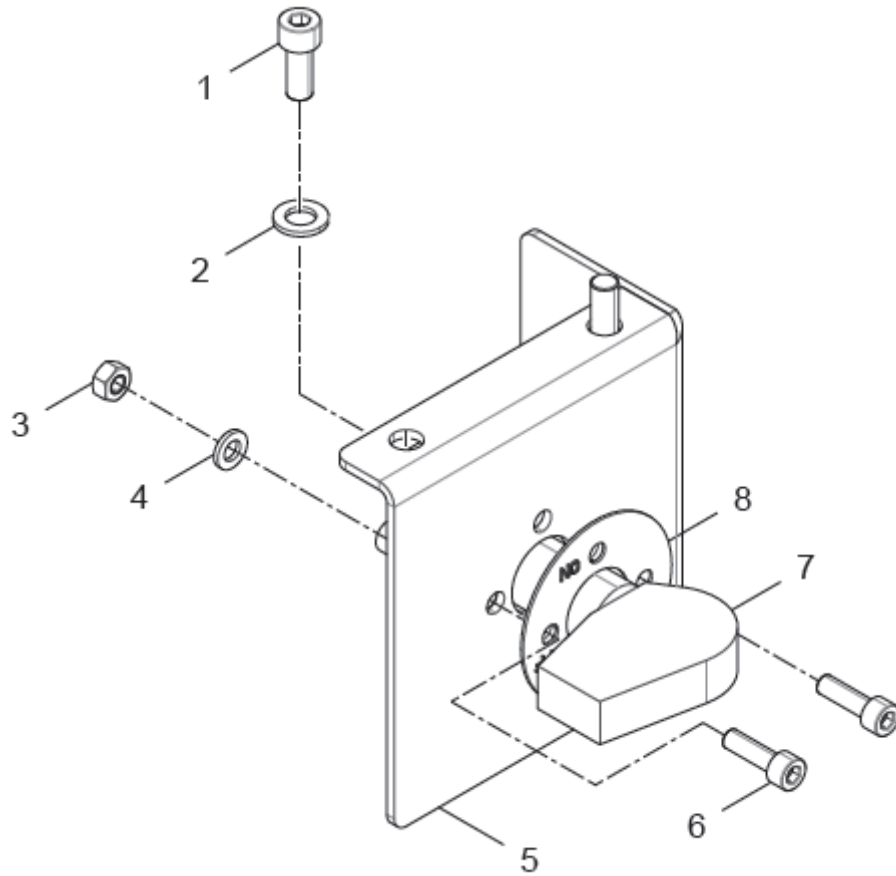

**РИСУНОК 28 ВЫКЛЮЧАТЕЛЬ МАССЫ**  
**FIGURE 28 MANUAL SWITCH ASSEMBLY**

**8.1.1 (30607009900) ВЫКЛЮЧАТЕЛЬ МАССЫ  
MANUAL SWITCH ASSEMBLY**

№ РИС.

**28**

FIG. NO

№ ПОЗ. POS. NO	ОБОЗНАЧЕНИЕ DESIGNATION	НАИМЕНОВАНИЕ DENOMINATION		КОД CODE	КОЛ-ВО QTY	ПРИМЕ- ЧАНИЕ NOTE
1	51139210408	ВИНТ М8×20	SCREW M8×20	GB/T70.1	2	
2	60900009923	ШАЙБА 8	WASHER 8	Q/LG12003	2	
3	51341000419	ГАЙКА М6	NUT M6	GB/T889.1	2	
4	60900009922	ШАЙБА 6	WASHER 6	Q/LG12003	2	
5	30607114838	КРОНШТЕЙН ВЫКЛЮ- ЧАТЕЛЯ МАССЫ	HAND SWITCH BRACKET	LG6306.07.02.03-01	1	
6	51139190608	ВИНТ М6×25	SCREW M6×25	GB/T70.1	2	
7	60400009864	ВЫКЛЮЧАТЕЛЬ МАССЫ	POWER MANUAL MAIN SWITCH	6ЕК002.843-13	1	
8	30607114839	ПАНЕЛЬ СИГНАЛИЗАЦИИ	INDICATOR BOARD	LG6306.07.02.03-02	1	



РИСУНОК 29 ЭЛЕКТРОННЫЙ БЛОК УПРАВЛЕНИЯ  
FIGURE 29 ELECTRIC CONTROL BOX

**8.2.1 (30607009899) ЭЛЕКТРОННЫЙ БЛОК УПРАВЛЕНИЯ  
ELECTRIC CONTROL BOX**

№ ПОЗ. POS. NO	ОБОЗНАЧЕНИЕ DESIGNATION	НАИМЕНОВАНИЕ DENOMINATION		КОД CODE	№ РИС.	Кол-во QTY	Примечание NOTE
					FIG. NO		
					<b>29</b>		
1	30607114835	КРЫШКА КОРПУСА	CASE COVER	LG6306.07.02.02-01		1	
2	51139210508	ВИНТ М8×25	SCREW M8×25	GB/T70.1		2	
3	60900009923	ШАЙБА 8	WASHER 8	Q/LG12003		10	
4	60400009866	РЕЛЕ ПИТАНИЯ	POWER SUPPLY RELAY	894379-5431		1	
5	51158170610	ВИНТ М5×16	SCREW M5×16	GB/T818		2	
6	51421070121	ШАЙБА 5	WASHER 5	GB/T97.1		4	
7	30607009917	КОРПУС	BOX	LG6306.07.02.02.01		1	
8	60980000067	ИНДИКАТОР	WORK LAMP SEAT	Y-206		1	
9	60400000472	ПРЕРЫВАТЕЛЬ ЦЕПИ	CIRCUIT INTERRUPTER	SDLM-80..24		1	
10	60909010096	ВИНТ 10-32UNF	SCREW 10-32UNF	ASME18.3 2			
11	60400009863	РАСПРЕДЕЛИТЕЛЬНЫЙ БЛОК	DISTRIBUTION BOX	BUSS-20112-0/32368-0-BUXI		1	
12	51139210408	ВИНТ М8×20	SCREW M8×20	GB/T70.1		4	
13	60900009922	ШАЙБА 6	WASHER 6	Q/LG12003		4	
14	51139190408	ВИНТ М6×16	SCREW M6×16	GB/T70.1		4	
15	51139210308	ВИНТ М8×16	SCREW M8×16	GB/T70.1		4	

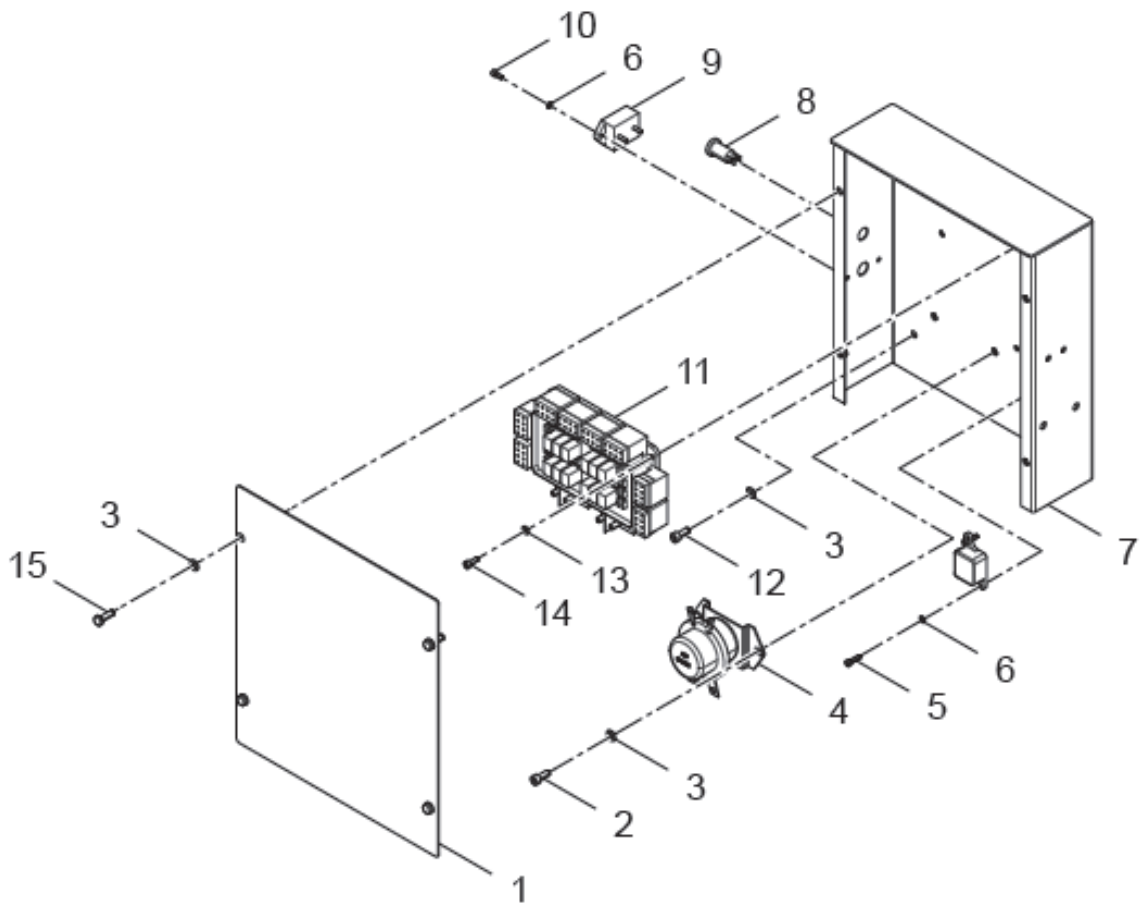
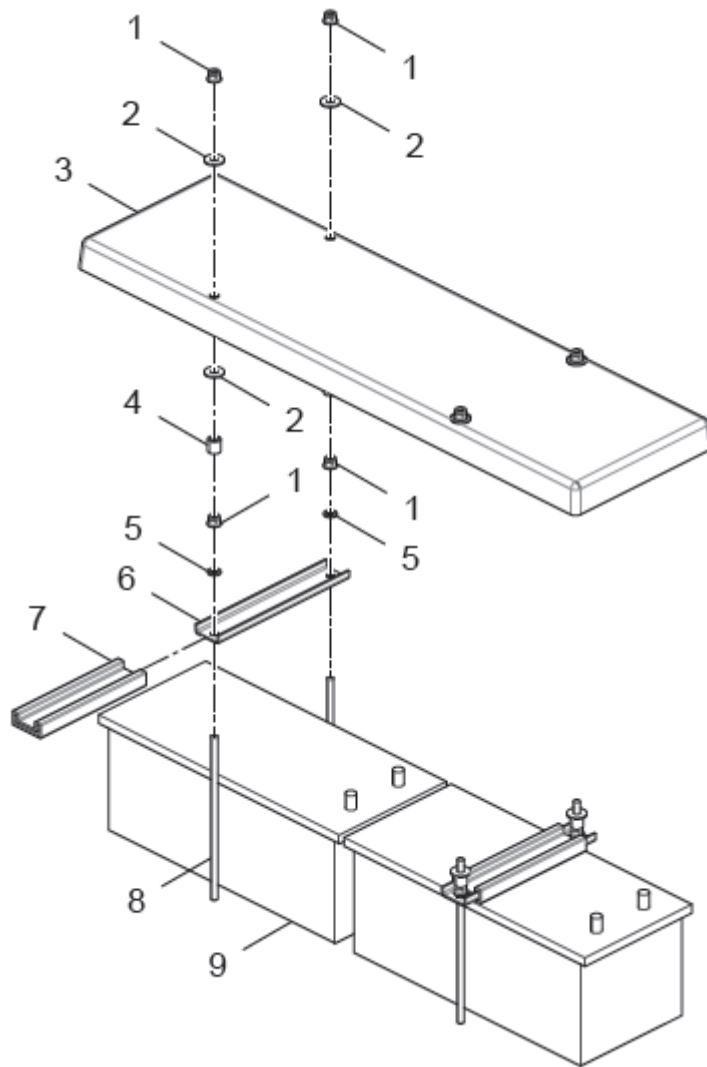

**РИСУНОК 30 БЛОК АККУМУЛЯТОРНЫХ БАТАРЕЙ**  
**FIGURE 30 BATTERY ASSEMBLY**



**8.3.1 (30607009898) БЛОК АККУМУЛЯТОРНЫХ БАТАРЕЙ  
BATTERY ASSEMBLY**

					№ РИС.	<b>30</b>
					FIG. NO	
№ ПОЗ. POS. NO	ОБОЗНАЧЕНИЕ DESIGNATION	НАИМЕНОВАНИЕ DENOMINATION		КОД CODE	КОЛ-ВО QTY	ПРИМЕ- ЧАНИЕ NOTE
1	51346000302	ГАЙКА M10	NUT M10	GB/T6183.1	8	
2	51420100122	ШАЙБА 10	WASHER 10	GB/T96.1	8	
3	30607114834	КРЫШКА АККУМУЛЯТОРНОГО ОТСЕКА	BATTERY COVER PLATE	LG6306.07.02.01-04	1	
4	30607114832	РАСПОРНАЯ ВТУЛКА	SPACER BUSH	LG6306.07.02.01-02	4	
5	60900009924	ШАЙБА 10	WASHER 10	Q/LG12003	4	
6	30607114831	ПРИЖИМНАЯ ПЛАСТИНА	PRESSING PLATE	LG6306.07.02.01-01	2	
7	30607114833	РЕЗИНОВАЯ ПРОКЛАДКА	RUBBER SHEATH	LG6306.07.02.01-03	2	
8	30607110755	ШПИЛЬКА	FIXED BAR	LG6485E6.07.02.01-04	4	
9	60400009841	АККУМУЛЯТОРНАЯ БАТАРЕЯ	BATTERY	6-QW-165	2	

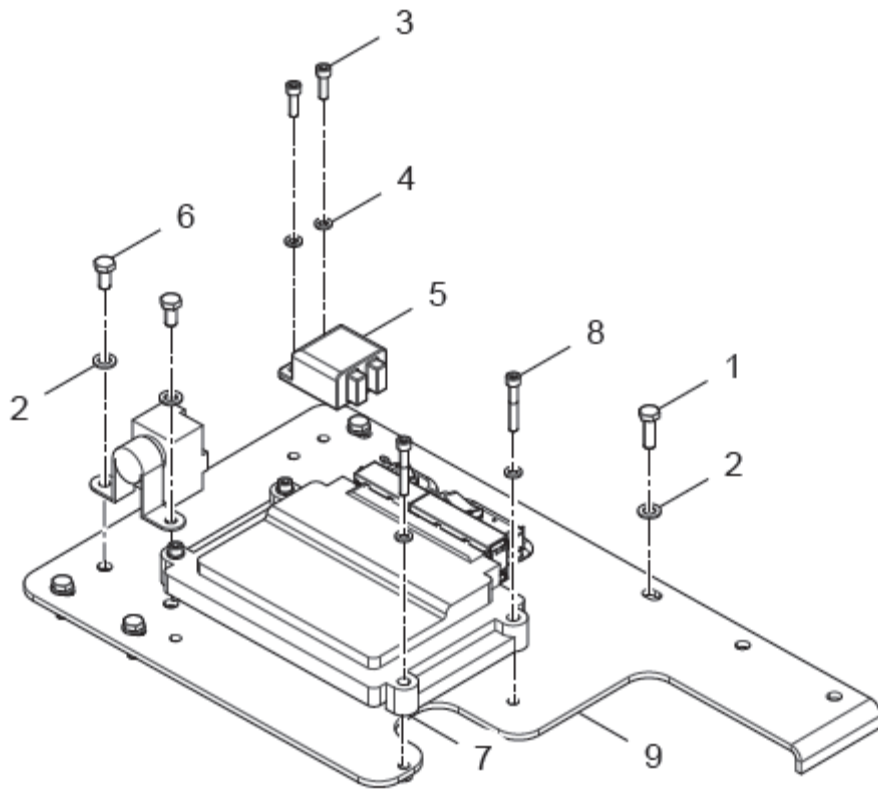

**РИСУНОК 31 БЛОК КОНТРОЛЛЕРА**  
**FIGURE 31 CONTROLLER UNIT**

**8.4.1 (30607009915) БЛОК КОНТРОЛЛЕРА  
CONTROLLER UNIT**

№ ПОЗ. POS. NO	ОБОЗНАЧЕНИЕ DESIGNATION	НАИМЕНОВАНИЕ DENOMINATION		КОД CODE	№ РИС.	ПРИМЕ- ЧАНИЕ NOTE
					FIG. NO	
					<b>31</b>	
1	51204091022	БОЛТ М8×20	BOLT M8×20	GB/T5783	4	
2	60900009923	ШАЙБА 8	WASHER 8	Q/LG12003	6	
3	51158190510	ВИНТ М6×16	SCREW M6×16	GB/T818	2	
4	60900009922	ШАЙБА 6	WASHER 6	Q/LG12003	6	
5	60100008673	РЕЛЕ ПРЕДВАРИТЕЛЬ- НОГО ПОДОГРЕВА	PREHEATING RELAY	894460-7061	1	
6	51204090922	БОЛТ М8×16	BOLT M8×16	GB/T5783	2	
7	60100008668	КОНТРОЛЛЕР	CONTROLLER	КС-МВ-21	1	
8	51139190906	ВИНТ М6×40	SCREW M6×40	GB/T70.1	4	
9	30607009918	ОПОРНАЯ ПЛИТА	BASEPLATE	LG6306.07.02.04.01	1	



РИСУНОК 32 СИСТЕМА КОНДИЦИОНИРОВАНИЯ ВОЗДУХА  
FIGURE 32 AIR CONDITIONING SYSTEM

**9 (30608011645) СИСТЕМА КОНДИЦИОНИРОВАНИЯ ВОЗДУХА  
AIR CONDITIONING SYSTEM**

					№ РИС.	<b>32</b>
					FIG. NO	
№ ПОЗ. POS. NO	ОБОЗНАЧЕНИЕ DESIGNATION	НАИМЕНОВАНИЕ DENOMINATION		КОД CODE	КОЛ-ВО QTY	ПРИМЕЧАНИЕ NOTE
1	60402020010	ДАТЧИК СОЛНЕЧНОЙ РАДИАЦИИ	SOLAR-SENSITIVE SENSOR	077450-0900	1	
2	51158170410	ВИНТ М5×12	SCREW M5×12	GB/T818	4	
3	51421070121	ШАЙБА 5	WASHER 5	GB/T97.1	4	
4	60100009726	КОНТРОЛЬНЫЙ ЩИТОК	CONTROL PANEL	SG146570-8890	1	
5	30608009241	БЛОК КОНДИЦИОНИРОВАНИЯ ВОЗДУХА	AIR CONDITIONING UNIT	LG6240F.08.04	1	
6	30621100154	ГРЯЗЕСЪЕМНИК	DUST RING	LG6230.21A-04	1	
7	60100009537	РУКАВ ВЫСОКОГО ДАВЛЕНИЯ С РЕЛЕ ДАВЛЕНИЯ	HOSE WITH PRESSURE SWITCH	SG5-445210-524	1	
8	60100009701	ХОМУТ Ø 30	CLIP Ø 30	B11068F0	7	
9	51420090122	ШАЙБА 8	WASHER 8	GB/T96.1	23	
10	51204090922	БОЛТ М8×16	BOLT M8×16	GB/T5783	19	
11	51204091322	БОЛТ М8×35	BOLT M8×35	GB/T5783	4	
12	60100008942	КОНДЕНСАТОР (С РЕЗЕРВУАРОМ ДЛЯ ЖИДКОСТИ)	CONDENSER (WITH LIQUID STORAGE TANK)	SG447740-2400	1	
13	30615100311	ХОМУТ ДЛЯ ТРУБ	PIPE CLAMP	LG6150.15-17	2	
14	30601005318	КРОНШТЕЙН МАСЛОПРОВОДА	OIL PIPE BRACKET	LG6270E.01.05.01	1	
15	51204081222	БОЛТ М6×30	BOLT M6×30	GB/T5783	4	
16	60900009922	ШАЙБА 6	WASHER 6	Q/LG12003	4	
17	60100009702	ХОМУТ Ø 35	CLIP Ø 35	B11068G0	2	
18	30608114635	РЕЗИНОВАЯ ПРОКЛАДКА	GUARD RUBBER GASKET	LG6306.08-01	2	
19	60100010193	ХЛАДОНОПРОВОД КОМПРЕССОР-КОНДЕНСАТОР	EXHAUST HOSE	SG5-445230-426	1	
20	30608009796	ПЛАСТИНА ТРУБОПРОВОДА	PIPELINE PLATE	LG6306.08.01	1	
21	60900000986	ПРИВОДНОЙ РЕМЕНЬ	V-BELT	A47.5	1	
22	60100010192	ХЛАДОНОПРОВОД ОХЛАДИТЕЛЬ-КОМПРЕССОР	SUCTION HOSE	SG5-445350-534	1	
23	30608009798	КОМПРЕССОР	COMPRESSOR ASSEMBLY	LG6306.08.02	1	
24	60980003897	ХЛАДОНОПРОВОД КОНДЕНСАТОР – РЕСИВЕР	HOT WATER PIPE	L4500	2	
25	56902002002	ХОМУТ А-16~25/9	CLAMP A-16-25/9	DIN3017-1	4	
26	51204101022	БОЛТ М10×20	BOLT M10×20	GB/T5783	1	
27	60900009924	ШАЙБА 10	WASHER 10	Q/LG12003	1	
28	30601009744	КРОНШТЕЙН	BRACKET WELDMENT	LG6306.01.01.07	1	
29	60100009706	ХОМУТ Ø60	CLIP Ø 60	B11068X0	7	

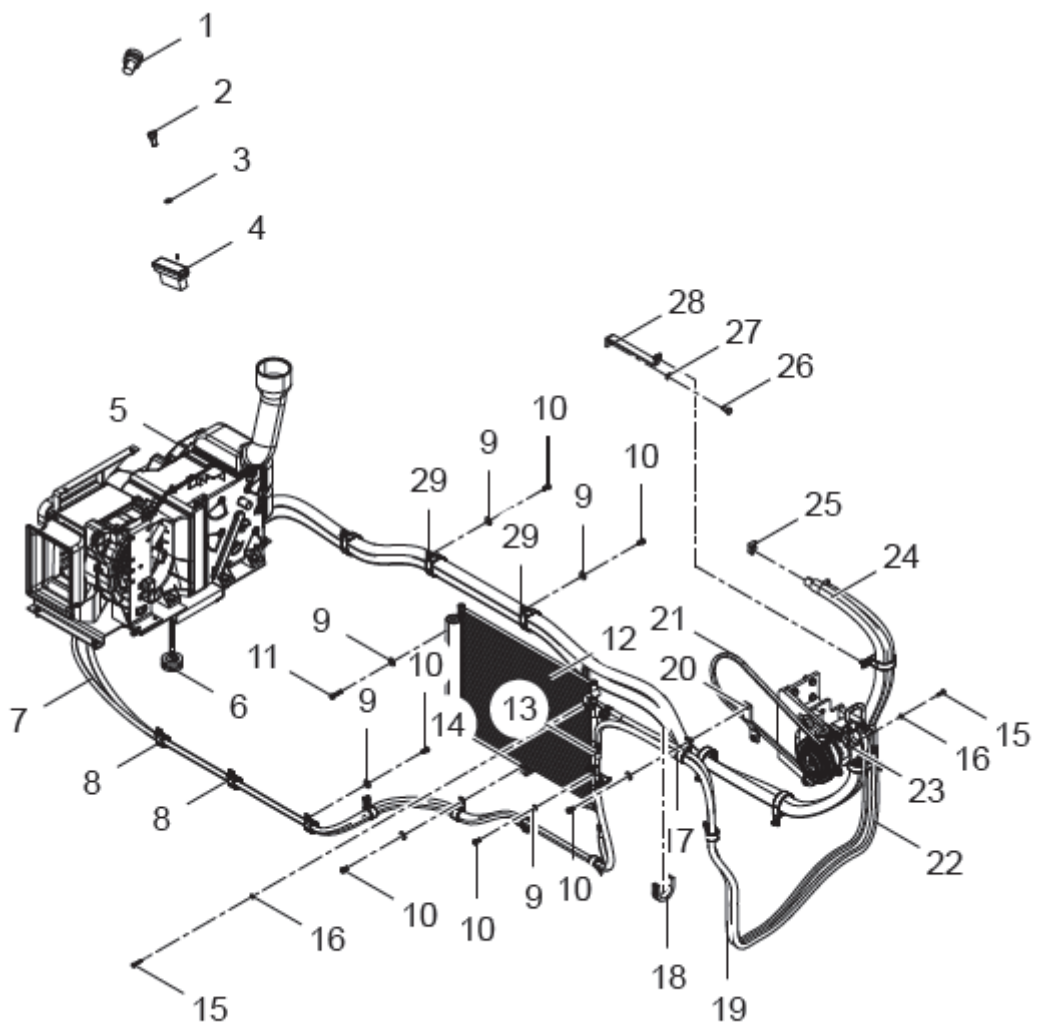

РИСУНОК 33 БЛОК КОНДИЦИОНИРОВАНИЯ ВОЗДУХА  
FIGURE 33 AIR CONDITIONING UNIT

**9.1 (30608009241) БЛОК КОНДИЦИОНИРОВАНИЯ ВОЗДУХА  
AIR CONDITIONING UNIT**

					№ РИС.	<b>33</b>
					FIG. NO	
№ ПОЗ. POS. NO	ОБОЗНАЧЕНИЕ DESIGNATION	НАИМЕНОВАНИЕ DENOMINATION		КОД CODE	КОЛ-ВО QTY	ПРИМЕЧАНИЕ NOTE
1	51204091022	БОЛТ М8×20	BOLT M8×20	GB/T5783	10	
2	60900009923	ШАЙБА 8	WASHER 8	Q/LG12003	20	
3	30608100154	ЗАЩИТНАЯ НАКЛАДКА	COVER PLATE	LG6230.08A.02-03	1	
4	60101100023	ВНУТРЕННИЙ ВОЗДУХООЧИСТИТЕЛЬ	INTERNAL AIR CLEANER	TB014520-0890	1	
5	30608000090	ПЕРЕДНИЙ КРОНШТЕЙН	FRONT BRACKET	LG6230.08A.02.03	1	
6	30608100155	ПРОКЛАДКА 720×30×22	SPONGE 720×30×22	LG6230.08A.02-04	1	
7	60980000133	ВОЗДУХОВОД	AIR DUCT, FOOT	SG245280-0880	1	
8	30608100158	ПРОКЛАДКА	SPONGE	LG6230.08A.02-07	1	
9	51166420111	ВИНТ-САМОРЕЗ ST3.5×9.5	TAPPING SCREW ST3.5×9.5	GB/T845	5	
10	56902002202	ХОМУТ А-50-70/9	CLAMP A-50-70/9	DIN3017-1	3	
11	30608100153	ПРАВАЯ ПРОХОДНАЯ ВТУЛКА	RIGHT DUCT	LG6230.08A.02-02	3	
12	60401080007	БЛОК КОНДИЦИОНИРОВАНИЯ ВОЗДУХА	AIR CONDITIONING UNIT	SG443270-687A	1	
13	30608112998	ВЫПУСКНОЙ ПАТРУБОК	OUTLET PIPE	CDM6225E.08A.02-01	1	
14	51204111122	БОЛТ М12×25	BOLT M12×25	GB/T5783	7	
15	60900009832	ШАЙБА 12	WASHER 12	Q/LG12003	7	
16	56902002802	ХОМУТ А-20-32/9	CLAMP A-20-32/9	DIN3017-1	1	
17	30608106708	ЗАГЛУШКА	PLUG	LG6230.08A.02-08	1	
18	30601008640	КРОНШТЕЙН	BRACKET	LG6230.08A.02.04B	1	
19	60405030013	РЕЛЕ 2	RELAY 2	056800-3060	1	
20	60405030012	РЕЛЕ 1	RELAY 1	056700-8170	1	
21	51158170610	ВИНТ М5×16	SCREW M5×16	GB/T818	2	
22	60980003264	ВНЕШНИЙ ОЧИСТИТЕЛЬ ВОЗДУХА	EXTERNAL AIR CLEANER	TB014300-5090	1	
23	30608113845	ВНЕШНИЙ ВОЗДУХОВОД	EXTERNAL AIR DUCT	LG6240F.08.04-01	1	
24	60980000132	ОТВОДНАЯ ТРУБКА 1	DRAIN PIPE 1	SG146310-1780	1	
25	60980003836	ТРУБНОЕ СОЕДИНЕНИЕ	PIPE JOINT	446861-4520	1	
26	60900009922	ШАЙБА 6	WASHER	6 Q/LG12003	1	
27	51139190608	ВИНТ М6×25	SCREW M6×25	GB/T70.1	1	
28	51204091122	БОЛТ М8×25	BOLT M8×25	GB/T5783	8	
29	30608000088	ЛЕВЫЙ КРОНШТЕЙН	LEFT BRACKET	LG6230.08A.02.01	1	
30	51204091222	БОЛТ М8×30	BOLT M8×30	GB/T5783	2	
31	30608000089	ПРАВЫЙ КРОНШТЕЙН	RIGHT BRACKET	LG6230.08A.02.02	1	
32	30608100157	ЗАДНЯЯ НАКЛАДКА	REAR SIDE SPONGE	LG6230.08A.02-06	1	
33	30608100156	ПЕРЕДНЯЯ НАКЛАДКА	FRONT SIDE SPONGE	LG6230.08A.02-05	1	

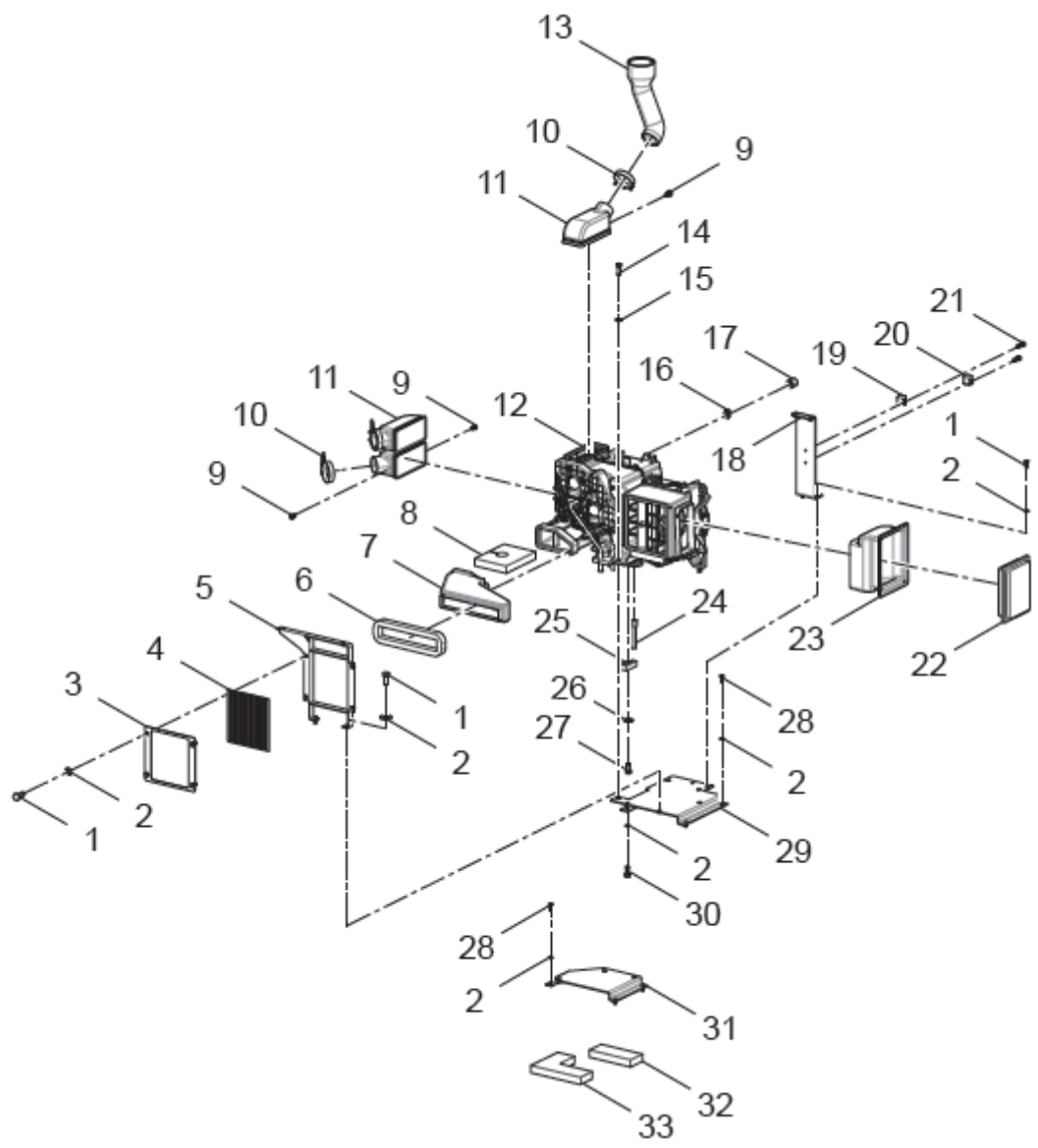

РИСУНОК 34 УСТАНОВКА КОМПРЕССОРА  
FIGURE 34 COMPRESSOR ASSEMBLY



**9.2 (30608009798) УСТАНОВКА КОМПРЕССОРА  
COMPRESSOR ASSEMBLY**

№ РИС.	<b>34</b>
FIG. NO	

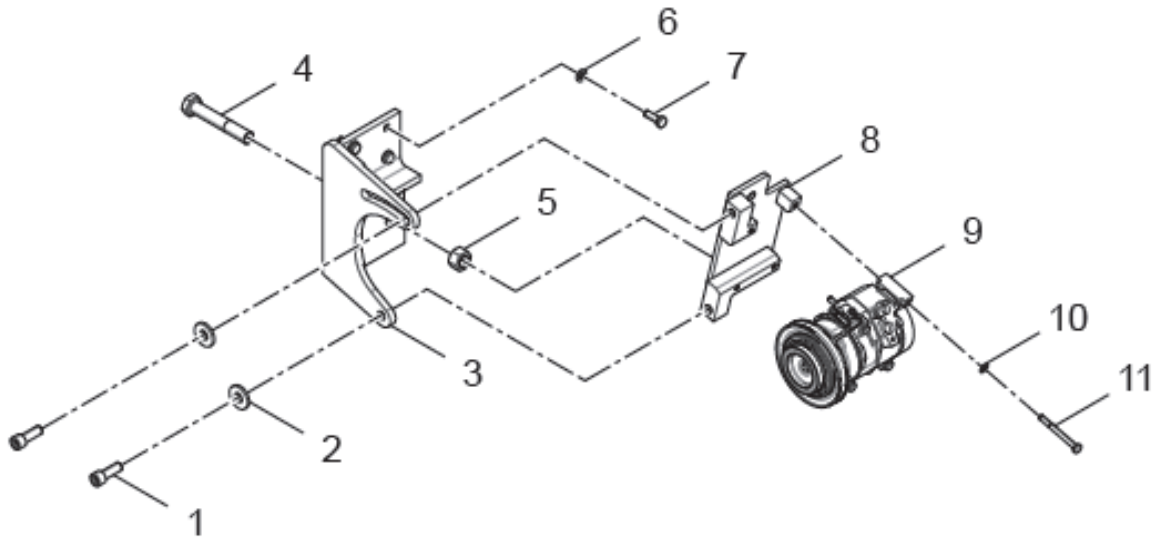
№ ПОЗ. POS. NO	ОБОЗНАЧЕНИЕ DESIGNATION	НАИМЕНОВАНИЕ DENOMINATION		КОД CODE	КОЛ-ВО QTY	ПРИМЕ- ЧАНИЕ NOTE
1	51139500508	ВИНТ M14×45	SCREW M14×45	GB/T70.1	2	
2	30608111021	ШАЙБА	WASHER	LG6485E6.08.03-02	2	
3	30608009797	НИЖНИЙ КРОНШТЕЙН КОМПРЕССОРА	COMPRESSOR BOTTOM BRACKET	LG6306.08.02.01	1	
4	51204152622	БОЛТ M20×100	BOLT M20×100	GB/T5783	1	
5	51307001522	ГАЙКА M20	NUT M20	GB/T6170	1	
6	60900009924	ШАЙБА 10	WASHER 10	Q/LG12003	4	
7	51204101222	БОЛТ M10×30	BOLT M10×30	GB/T5783	4	
8	30608007576	КРОНШТЕЙН	BRACKET	LG6485E6.08.03.03	1	
9	60101000139	КОМПРЕССОР	COMPRESSOR	SG447190-3512	1	
10	60900009923	ШАЙБА 8	WASHER 8	Q/LG12003	4	
11	51203092221	БОЛТ M8×80	BOLT M8×80	GB/T5782	4	



РИСУНОК 35 ГИДРОСИСТЕМА РАБОЧЕГО ОБОРУДОВАНИЯ  
FIGURE 35 WORKING DEVICE PIPELINE

**10 ГИДРАВЛИЧЕСКАЯ СИСТЕМА  
HYDRAULIC SYSTEM**

**10.1 (30605009569) ГИДРОСИСТЕМА РАБОЧЕГО ОБОРУДОВАНИЯ  
WORKING DEVICE PIPELINE**

№ ПОЗ. POS. NO	ОБОЗНАЧЕНИЕ DESIGNATION	НАИМЕНОВАНИЕ DENOMINATION	КОД CODE	№ РИС.	КОЛ-ВО QTY	ПРИМЕЧАНИЕ NOTE
				FIG. NO		
				<b>35</b>		
1	56908013505	УПЛОТНИТЕЛЬНОЕ КОЛЬЦО 34.7×3.53	RING 34.7×3.53	JISB2401	2	
2	51139220708	ВИНТ M10×45	SCREW M10×45	GB/T70.1	8	
3	60300009467	ГИДРОЦИЛИНДР РУКОЯТИ Ø160/Ф110	ARM CYLINDER Ø 160/Ф110	SLG33.5-DG	1	
4	60300009745	РУКАВ ВЫСОКОГО ДАВЛЕНИЯ	HOSE ASSEMBLY	PF781176N1616(SL90)1 6-1800-90°-SG1800	1	
5	60300009468	ГИДРОЦИЛИНДР КОВША Ø 140/Ф100	BUCKET CYLINDER Ø 140/Ф100	SLG33.5-CD	1	
6	60300009470	ПРАВЫЙ ГИДРОЦИЛИНДР СТРЕЛЫ Ø 140/Ф100	RIGHT BOOM CYLINDER Ø 140/Ф100	SLG33.5-DB(R)	1	
7	60300009469	ЛЕВЫЙ ГИДРОЦИЛИНДР СТРЕЛЫ Ø 140/Ф100	LEFT BOOM CYLINDER Ø 140/Ф100	SLG33.5-DB(L)	1	
8	60300009746	РУКАВ ВЫСОКОГО ДАВЛЕНИЯ	HOSE ASSEMBLY	PF781176N1616(SL90)1 6-1800-270°-SG1800	1	
9	51139220608	ВИНТ M10×40	SCREW M10×40	GB/T70.1	12	
10	60911011234	ПОЛУФЛАНЕЦ	FLANGE CLAMP	FL-16	6	
11	17601001120	ФЛАНЕЦ	FLANGE	FS-16	8	
12	51139230608	ВИНТ M12×45	SCREW M12×45	GB/T70.1	16	
13	30605009572	ТРУБОПРОВОД ГИДРОЦИЛИНДРА КОВША (БОЛЬШОЙ)	BUCKET CYLINDER STEELPIPE(BIG)	LG6306.05.09.03	1	
14	30605009571	ТРУБОПРОВОД ГИДРОЦИЛИНДРА РУКОЯТИ (МАЛЫЙ)	ARM CYLINDER STEEL PIPE(SMALL)	LG6306.05.09.02	1	
15	30605009570	ТРУБОПРОВОД ГИДРОЦИЛИНДРА РУКОЯТИ (БОЛЬШОЙ)	ARM CYLINDER STEEL PIPE(BIG)	LG6306.05.09.01	1	
16	30605009573	ТРУБОПРОВОД ГИДРОЦИЛИНДРА КОВША (МАЛЫЙ)	BUCKET CYLINDER STEEL PIPE(SMALL)	LG6306.05.09.04	1	
17	30605114435	ХОМУТ ТРУБОПРОВОДА D34-34	PIPE CLAMP D34-34	LG6306.05.09-01	4	
18	51139230308	ВИНТ M12×30	SCREW M12×30	GB/T70.1	26	
19	30605114436	ХОМУТ ТРУБОПРОВОДА D34-42	PIPE CLAMP D34-42	LG6306.05.09-02	6	
20	60911010927	ФЛАНЕЦ	FLANGE ASSEMBLY	FS-20	2	
21	51139500608	ВИНТ 14×50	SCREW M14×50	GB/T70.1	4	
22	60300009868	ХОМУТ ТРУБОПРОВОДА	PIPE CLAMP	13828499	16	
23	30605009575	ТРУБОПРОВОД ПРАВОГО ГИДРОЦИЛИНДРА КОВША	RIGHT BUCKET CYLINDER STEEL PIPE	LG6306.05.09.06	1	
24	30605009574	ТРУБОПРОВОД ЛЕВОГО ГИДРОЦИЛИНДРА КОВША	LEFT BUCKET CYLINDER STEEL PIPE	LG6306.05.09.05	1	
25	60300009744	РУКАВ ВЫСОКОГО ДАВЛЕНИЯ	HOSE ASSEMBLY	F781156A161616-1010-PG1010	1	
26	60300009872	РУКАВ ВЫСОКОГО ДАВЛЕНИЯ	HOSE ASSEMBLY	F7926A6N201620-1060-PG1060	1	

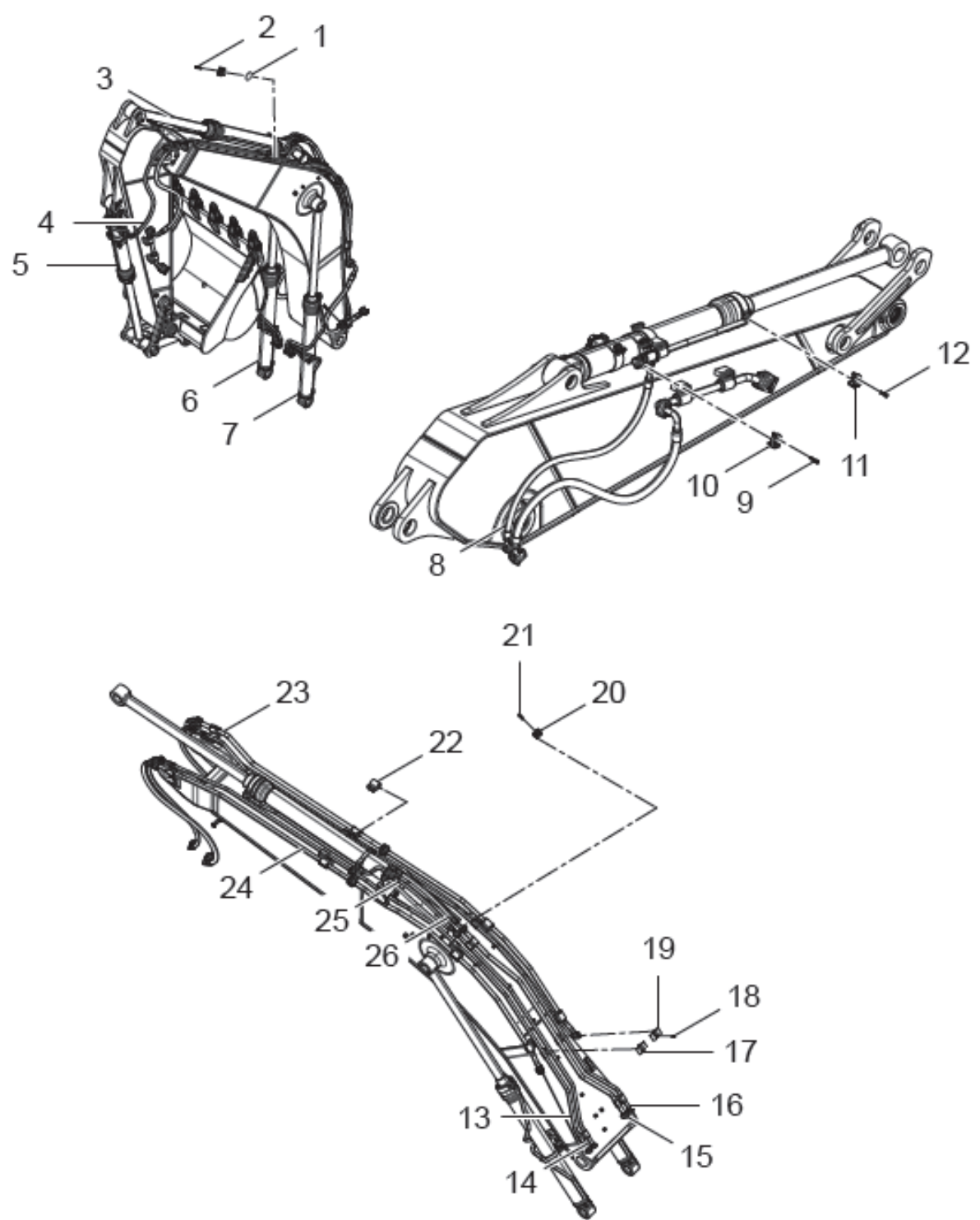

РИСУНОК 36 ТРУБОПРОВОДЫ РАБОЧЕГО ОБОРУДОВАНИЯ 1-1  
FIGURE 36 WORKING PIPELINE 1-1

**10.2 (30605009834) ТРУБОПРОВОДЫ РАБОЧЕГО ОБОРУДОВАНИЯ 1-1  
WORKING PIPELINE 1-1**

					№ РИС.	<b>36</b>
					FIG. NO	
№ ПОЗ. POS. NO	ОБОЗНАЧЕНИЕ DESIGNATION	НАИМЕНОВАНИЕ DENOMINATION		КОД CODE	КОЛ-ВО QTY	ПРИМЕЧАНИЕ NOTE
1	60300011007	РУКАВ ВЫСОКОГО ДАВЛЕНИЯ	HOSE ASSEMBLY	F7811515161616-1090-PG1090	2	
2	60300011006	РУКАВ ВЫСОКОГО ДАВЛЕНИЯ	HOSE ASSEMBLY	F7811515161616-1110-PG1110	2	
3	30605009854	ТРУБОПРОВОД СТРЕЛЫ (БОЛЬШОЙ) 2	BOOM STEEL PIPE(BIG)2	LG6306.05.03.03	1	
4	30605009855	ТРУБОПРОВОД СТРЕЛЫ (МАЛЫЙ) 2	BOOM STEEL PIPE(SMALL) 2	LG6306.05.03.04	1	
5	60300009768	РУКАВ ВЫСОКОГО ДАВЛЕНИЯ	HOSE ASSEMBLY	F78115191616(SL120) 16-1480-PG1480	1	
6	60300009767	РУКАВ ВЫСОКОГО ДАВЛЕНИЯ	HOSE ASSEMBLY	F7811517161616-1540-PG1540	1	
7	60300009877	РУКАВ ВЫСОКОГО ДАВЛЕНИЯ	HOSE ASSEMBLY	F7926A192016(SL110) 20-1640-PG1640	1	
8	60300009770	РУКАВ ВЫСОКОГО ДАВЛЕНИЯ	HOSE ASSEMBLY	F7811515161616-1410-PG1410	1	
9	30605009857	СТАЛЬНОЙ ТРУБОПРОВОД КОВША (БОЛЬШОЙ)	BUCKET STEEL PIPE (BIG)	LG6306.05.03.06	1	
10	30605009856	ТРУБОПРОВОД КОВША (МАЛЫЙ)	BUCKET STEEL PIPE (SMALL)	LG6306.05.03.05	1	
11	30605009852	ТРУБОПРОВОД СТРЕЛЫ (БОЛЬШОЙ) 1	BOOM STEEL PIPE (BIG)1	LG6306.05.03.01	1	
12	30605009853	ТРУБОПРОВОД СТРЕЛЫ (МАЛЫЙ) 1	BOOM STEEL PIPE (SMALL) 1	LG6306.05.03.02	1	
13	51307001022	ГАЙКА М10	NUT M10	GB/T6170	2	
14	30605114742	КРОНШТЕЙН	GENERAL DRAWING	LG6306.05.03-01	1	
15	51256000504	СКОБА 33	U-BOLT 33	JB/ZQ4321	1	
16	60900009924	ШАЙБА 10	WASHER 10	Q/LG12003	2	
17	51204111222	БОЛТ М12×30	BOLT M12×30	GB/T5783	2	
18	60900009832	ШАЙБА 12	WASHER 12	Q/LG12003	4	
19	51139220408	ВИНТ М10×30	SCREW M10×30	GB/T70.1	36	
20	60911011234	ХОМУТ ФЛАНЦА	FLANGE CLAMP	FL-16	32	
21	30605114745	ПРИЖИМНАЯ ПЛАНКА	PRESSING PLATE	LG6306.05.03-06	1	
22	51307001322	ГАЙКА М16	NUT M16	GB/T6170	2	
23	51420130122	ШАЙБА 16	WASHER 16	GB/T96.1	1	
24	30605100151	СТАЛЬНАЯ ВТУЛКА	STEEL BUSHING	LG6230.05.04-04	1	
25	30605100150	ХОМУТ ТРУБОПРОВОДА	PIPE CLAMP	LG6230.05.04-03	2	
26	51204111322	БОЛТ М12×35	BOLT M12×35	GB/T5783	2	
27	30605114743	ХОМУТ ТРУБОПРОВОДА	PIPE CLAMP	LG6306.05.03-02	1	
28	60900009926	ШАЙБА 16	WASHER 16	Q/LG12003	3	
29	51203132721	БОЛТ М16×110	BOLT M16×110	GB/T5782	2	

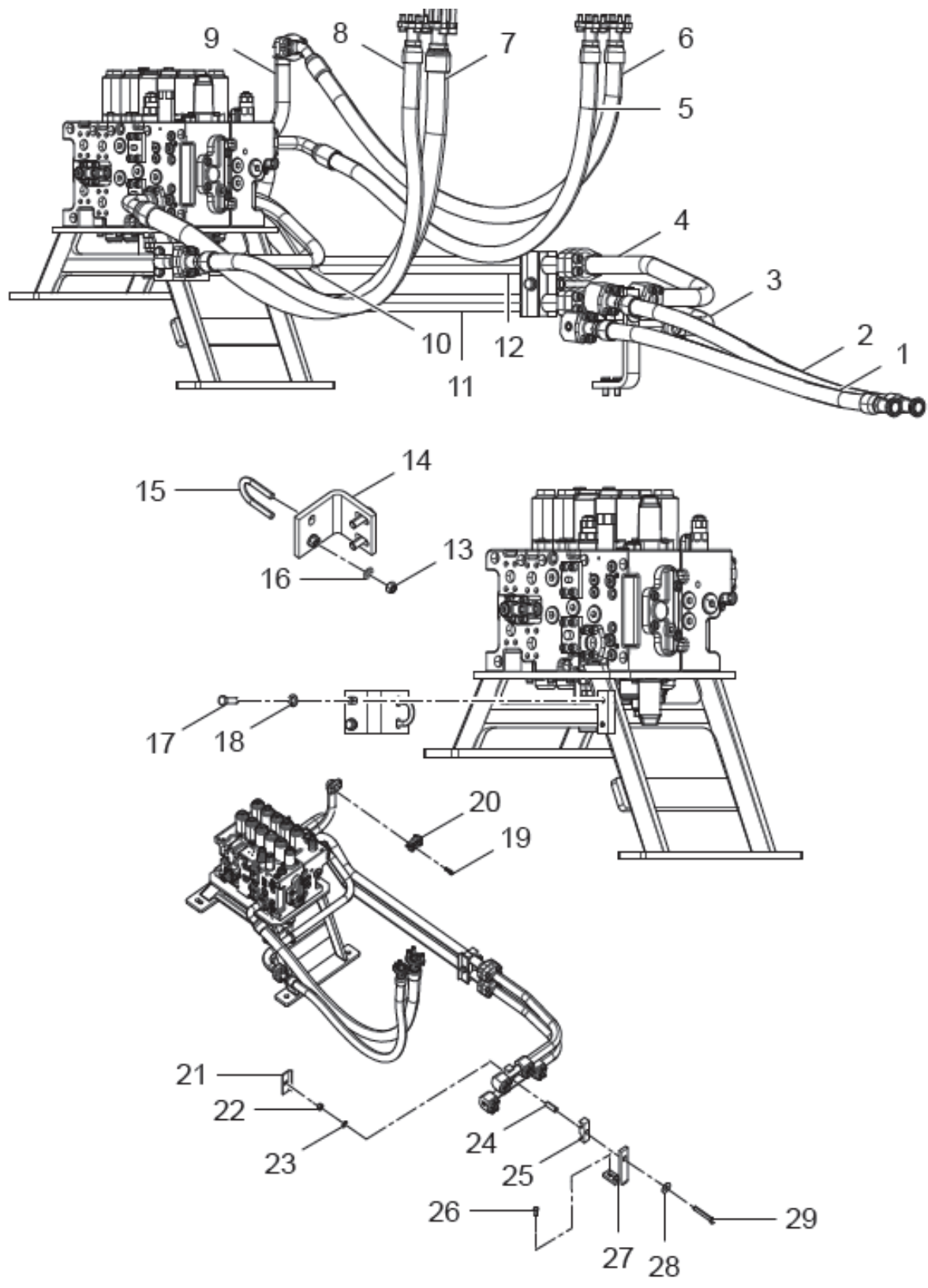

РИСУНОК 37 ТРУБОПРОВОДЫ РАБОЧЕГО ОБОРУДОВАНИЯ 1-2  
FIGURE 37 WORKING PIPELINE 1-2

**10.3 (30605009834) ТРУБОПРОВОДЫ РАБОЧЕГО ОБОРУДОВАНИЯ 1-2  
WORKING PIPELINE 1-2**

№ ПОЗ. POS. NO	ОБОЗНАЧЕНИЕ DESIGNATION	НАИМЕНОВАНИЕ DENOMINATION		КОД CODE	№ РИС.	Кол-во QTY	Примечание NOTE
					FIG. NO		
					<b>37</b>		
1	60911010927	ФЛАНЕЦ	FLANGE ASSEMBLY	FS-20		2	
2	30605114744	ПРИЖИМНАЯ ПЛАНКА	PRESSING PLATE	LG6306.05.03-05		1	
3	30605114725	ХОМУТ ТРУБОПРОВОДА D42	PIPE CLAMP D42	LG6306.05.03-03		2	
4	51139500608	ВИНТ M14×50	SCREW M14×50	GB/T70.1		12	
5	56900001004	УПЛОТНИТЕЛЬНОЕ КОЛЬЦО 37.69×3.53	O-RING 37.69×3.53	AS568		2	
6	30605114741	СТАЛЬНАЯ ВТУЛКА	STEEL BUSHING	LG6306.05.03-04		1	
7	56900000404	УПЛОТНИТЕЛЬНОЕ КОЛЬЦО 32.92×3.53	O-RING 32.92×3.53	AS568		1	
8	51139220608	ВИНТ M10×40	SCREW M10×40	GB/T70.1		16	
9	56908013505	УПЛОТНИТЕЛЬНОЕ КОЛЬЦО 34.7×3.53	O-RING 34.7×3.53	JISB2401		3	
10	51139220508	ВИНТ M10×35	SCREW M10×35	GB/T70.1		24	

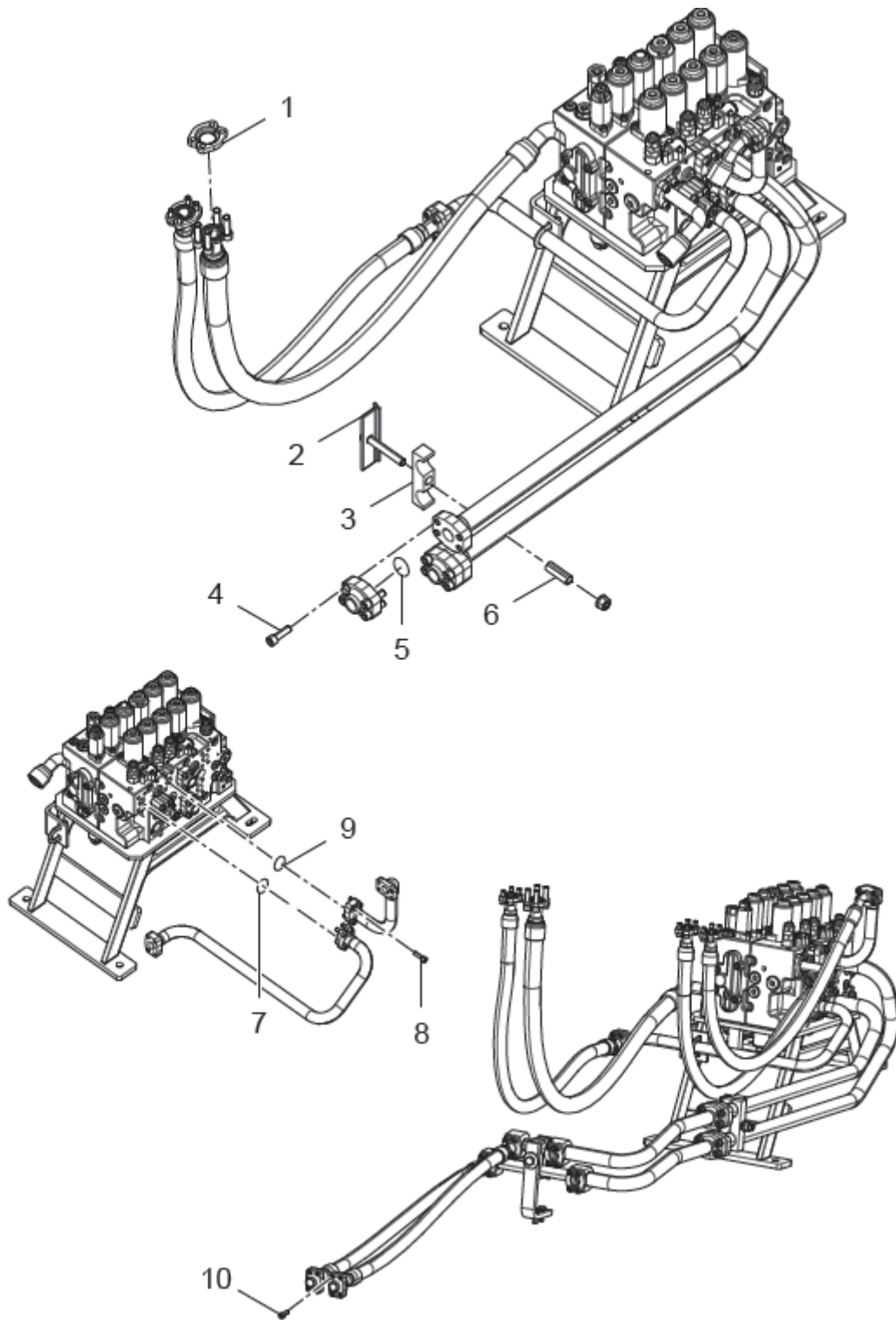

РИСУНОК 38 ТРУБОПРОВОДЫ РАБОЧЕГО ОБОРУДОВАНИЯ 2  
FIGURE 38 WORKING PIPELINE 2



**10.4 (30605009835) ТРУБОПРОВОДЫ РАБОЧЕГО ОБОРУДОВАНИЯ 2  
WORKING PIPELINE 2**

					№ РИС.	<b>38</b>
					FIG. NO	
№ ПОЗ. POS. NO	ОБОЗНАЧЕНИЕ DESIGNATION	НАИМЕНОВАНИЕ DENOMINATION		КОД CODE	КОЛ-ВО QTY	ПРИМЕЧАНИЕ NOTE
1	60300009774	РУКАВ ВЫСОКОГО ДАВЛЕНИЯ	HOSE ASSEMBLY	F781191916(SL150)16 (SL100)16-1480-0°-PG1480	1	
2	60300009773	РУКАВ ВЫСОКОГО ДАВЛЕНИЯ	HOSE ASSEMBLY	F78117191616(SL150)16-1700-0°-PG1700	1	
3	60300010346	РУКАВ ВЫСОКОГО ДАВЛЕНИЯ	HOSE ASSEMBLY	PF7811C192516(SL120)12-860-0°	1	
4	60300010418	РУКАВ ВЫСОКОГО ДАВЛЕНИЯ	HOSE ASSEMBLY	PF7811C192516(SL90)12-765-0°	1	
5	30605116098	ХОМУТ ТРУБОПРОВОДА	PIPE CLAMP	LG6306.05.04-01A	1	
6	30605109881	РЕЗИНОВАЯ ПРОКЛАДКА	RUBBER SHEATH DN40	LG6485E6.05.04-01	4	
7	30605116099	ХОМУТ ДВОЙНОЙ ТРУБЫ	DOUBLE PIPE CLAMP	LG6306.05.04-02	1	
8	51139230708	ВИНТ M12×50	SCREW M12×50	GB/T70.1	6	
9	60300009775	РУКАВ ВЫСОКОГО ДАВЛЕНИЯ	HOSE ASSEMBLY	F78117191616(SL150)16-170-0°-PG1710	1	
10	60300009776	РУКАВ ВЫСОКОГО ДАВЛЕНИЯ	HOSE ASSEMBLY	F78117191616(SL100)16-1610-0°-PG1610	1	
11	60911011234	ПОЛУФЛАНЕЦ	FLANGE CLAMP	FL-16	20	
12	51139220408	ВИНТ M10×30	SCREW M10×30	GB/T70.1	40	
13	60300009881	ШТУЦЕР	STRAIGHT CONNECTOR	1DG-36-12JIS	1	
14	60300009882	ШТУЦЕР	STRAIGHT CONNECTOR	1DG-36-12JIS-L100	1	

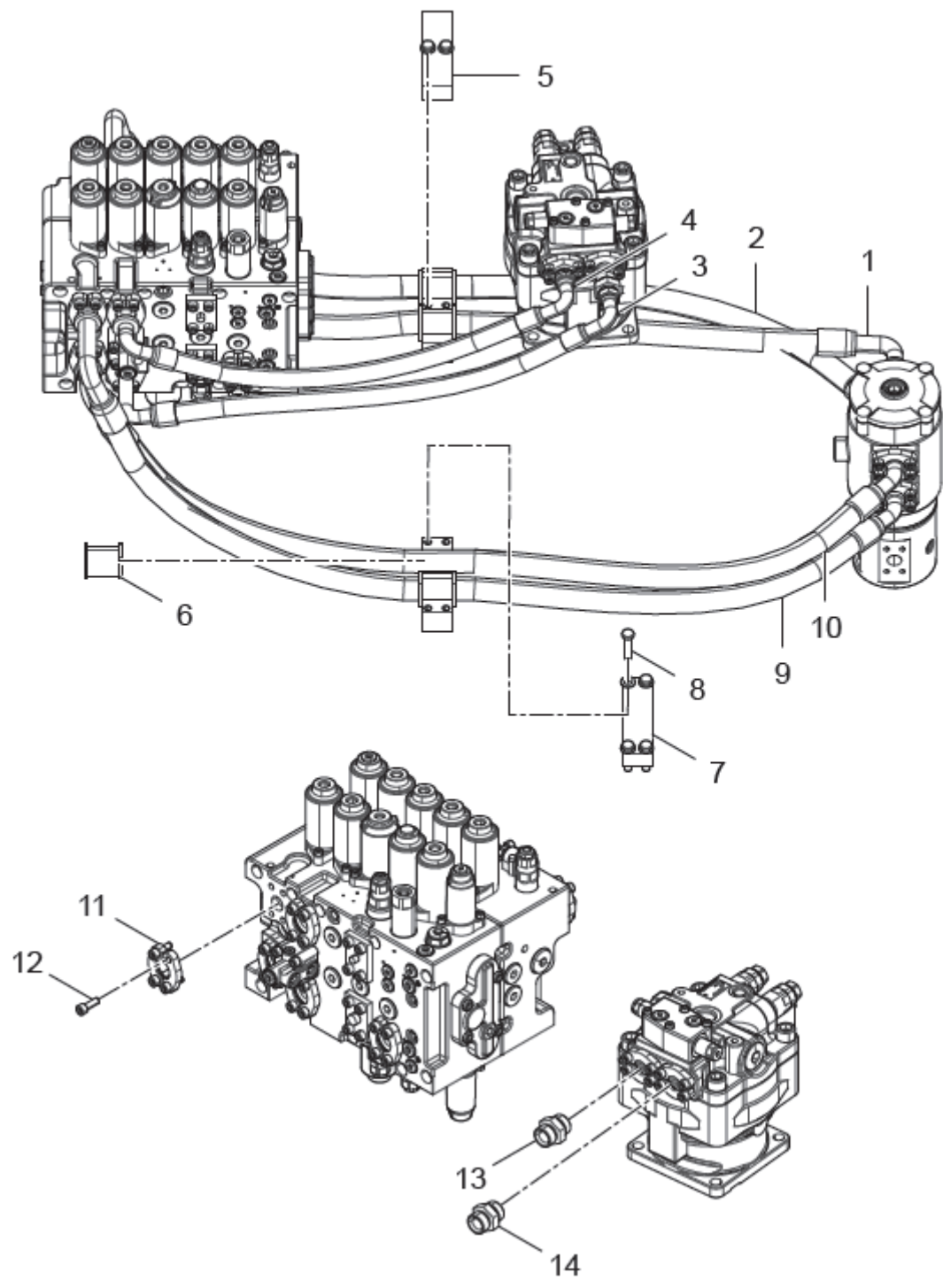

РИСУНОК 39 ТРУБОПРОВОДЫ ХОДОВОЙ СИСТЕМЫ  
FIGURE 39 CHASSIS PIPELINE

**10.5 (30605009836) ТРУБОПРОВОДЫ ХОДОВОЙ СИСТЕМЫ  
CHASSIS PIPELINE**

№ РИС.	39
FIG. NO	

№ ПОЗ. POS. NO	ОБОЗНАЧЕНИЕ DESIGNATION	НАИМЕНОВАНИЕ DENOMINATION		КОД CODE	КОЛ-ВО QTY	ПРИМЕ- ЧАНИЕ NOTE
1	60300009778	РУКАВ ВЫСОКОГО ДАВЛЕНИЯ	HOSE ASSEMBLY	PF481CACE151508-2600-PG2600	2	
2	60300009777	РУКАВ ВЫСОКОГО ДАВЛЕНИЯ	HOSE ASSEMBLY	PF781C9192516(SL120)16-2640-PG2640	2	
3	60300009779	РУКАВ ВЫСОКОГО ДАВЛЕНИЯ	HOSE ASSEMBLY	PF781C9192516(SL120)16-2400-PG2400	2	
4	60300009780	РУКАВ ВЫСОКОГО ДАВЛЕНИЯ	HOSE ASSEMBLY	PF481CACE080804-3000-PG3000	2	
5	60300009856	ТРОЙНИК	T-JOINT	BC-14	1	
6	60300009827	ШТУЦЕР	STRAIGHT CONNECTOR	1CG-14-04JIS	3	
7	60911011234	ПОЛУФЛАНЕЦ	FLANGE CLAMP	FL-16	8	
8	51139220408	ВИНТ M10×30	SCREW M10×30	GB/T70.1	16	
9	60300009835	ШТУЦЕР	STRAIGHT CONNECTOR	1CG-22-08JIS	3	
10	60300009858	ТРОЙНИК	T-JOINT	BC-22	1	
11	60300009849	ПОВОРОТНЫЙ УГОЛЬНИК	RIGHT-ANGLE JOINT	2C9-22	2	
12	60300011019	ШТУЦЕР	STRAIGHT CONNECTOR	1CG-22-08JIS-L65	2	
13	60300009842	ШТУЦЕР	STRAIGHT CONNECTOR	1DG-36-16JIS	4	
14	60300009846	ПОВОРОТНЫЙ УГОЛЬНИК	RIGHT-ANGLE JOINT	2C9-14	2	

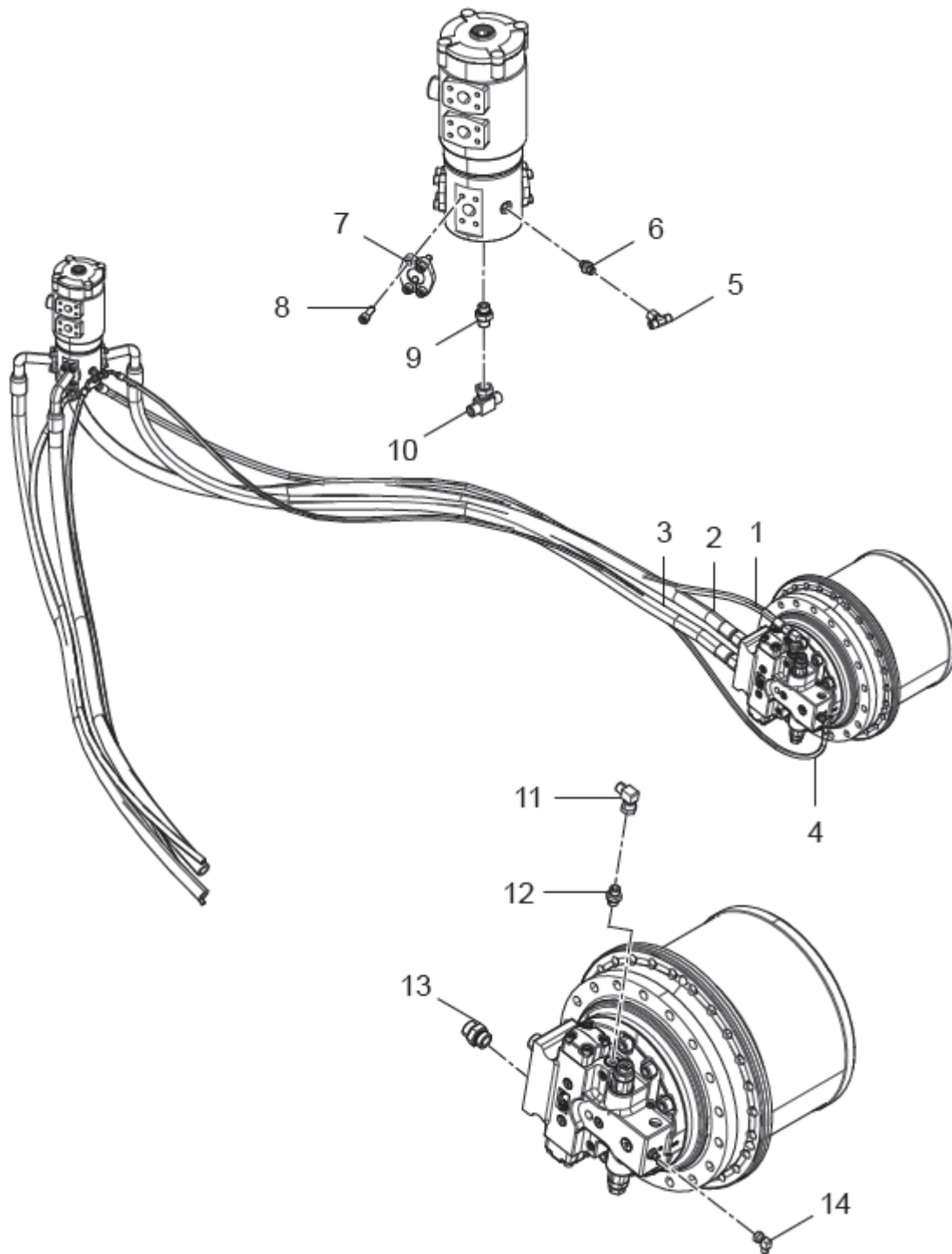

РИСУНОК 40 ТРУБОПРОВОДЫ КОНТУРА УПРАВЛЕНИЯ 1-1  
FIGURE 40 PILOT PIPELINE 1-1

**10.6 (30605011651) ТРУБОПРОВОДЫ КОНТУРА УПРАВЛЕНИЯ 1-1  
PILOT PIPELINE 1-1**

№ ПОЗ. POS. NO	ОБОЗНАЧЕНИЕ DESIGNATION	НАИМЕНОВАНИЕ DENOMINATION		КОД CODE	№ РИС.	Кол-во QTY	ПРИМЕЧАНИЕ NOTE
					FIG. NO		
					<b>40</b>		
1	60300009782	РУКАВ ВЫСОКОГО ДАВЛЕНИЯ	HOSE ASSEMBLY	F481CFCF121206-2400-105°-PG2400		1	
2	60300009797	РУКАВ ВЫСОКОГО ДАВЛЕНИЯ	HOSE ASSEMBLY	PF481CACE101005-1750		1	
3	60300010444	РУКАВ ВЫСОКОГО ДАВЛЕНИЯ	HOSE ASSEMBLY	PF481CACA101005-870		1	
4	60300009834	ШТУЦЕР	STRAIGHT CONNECTOR	1CG-22-06JIS		1	
5	60300009832	ШТУЦЕР	STRAIGHT CONNECTOR	1CG-16-06JIS		3	
6	60300009833	ШТУЦЕР	STRAIGHT CONNECTOR	1CG-18-06JIS		3	
7	60300009830	ШТУЦЕР	STRAIGHT CONNECTOR	1CG-14-06JIS		3	
8	60300010450	РУКАВ ВЫСОКОГО ДАВЛЕНИЯ	HOSE ASSEMBLY	PF481CACE080804-440		1	
9	60300009794	РУКАВ ВЫСОКОГО ДАВЛЕНИЯ	HOSE ASSEMBLY	PF481CACE121206-400		1	
10	60300009798	РУКАВ ВЫСОКОГО ДАВЛЕНИЯ	HOSE ASSEMBLY	PF481CACE080804-350		1	
11	60300009846	ПОВОРОТНЫЙ УГОЛЬНИК	RIGHT-ANGLE JOINT	2C9-14		6	
12	60300009793	РУКАВ ВЫСОКОГО ДАВЛЕНИЯ	HOSE ASSEMBLY	PF481CACF080804-1100		1	
13	60300009792	РУКАВ ВЫСОКОГО ДАВЛЕНИЯ	HOSE ASSEMBLY	PF481CACE080804-1150		1	
14	60300009800	РУКАВ ВЫСОКОГО ДАВЛЕНИЯ	HOSE ASSEMBLY	PF481CFCF080804-320		2	
15	60300009856	ТРОЙНИК	T-JOINT	BC-14		1	
16	60300009861	ТРОЙНИК	T-JOINT	CC-14		3	
17	60300009781	РУКАВ ВЫСОКОГО ДАВЛЕНИЯ	HOSE ASSEMBLY	PF481CECF080804-550-0°		1	
18	60300011020	ПЕРЕХОДНАЯ МУФТА	TRANSITION JOINT	5G-04(JIS)		1	
19	60300009829	ШТУЦЕР	STRAIGHT CONNECTOR	1CG-14-04JIS-Φ0.9		1	
20	60300009827	ШТУЦЕР	STRAIGHT CONNECTOR	1CG-14-04JIS		19	
21	60300009786	РУКАВ ВЫСОКОГО ДАВЛЕНИЯ	HOSE ASSEMBLY	PF481CACF080804-2050		1	

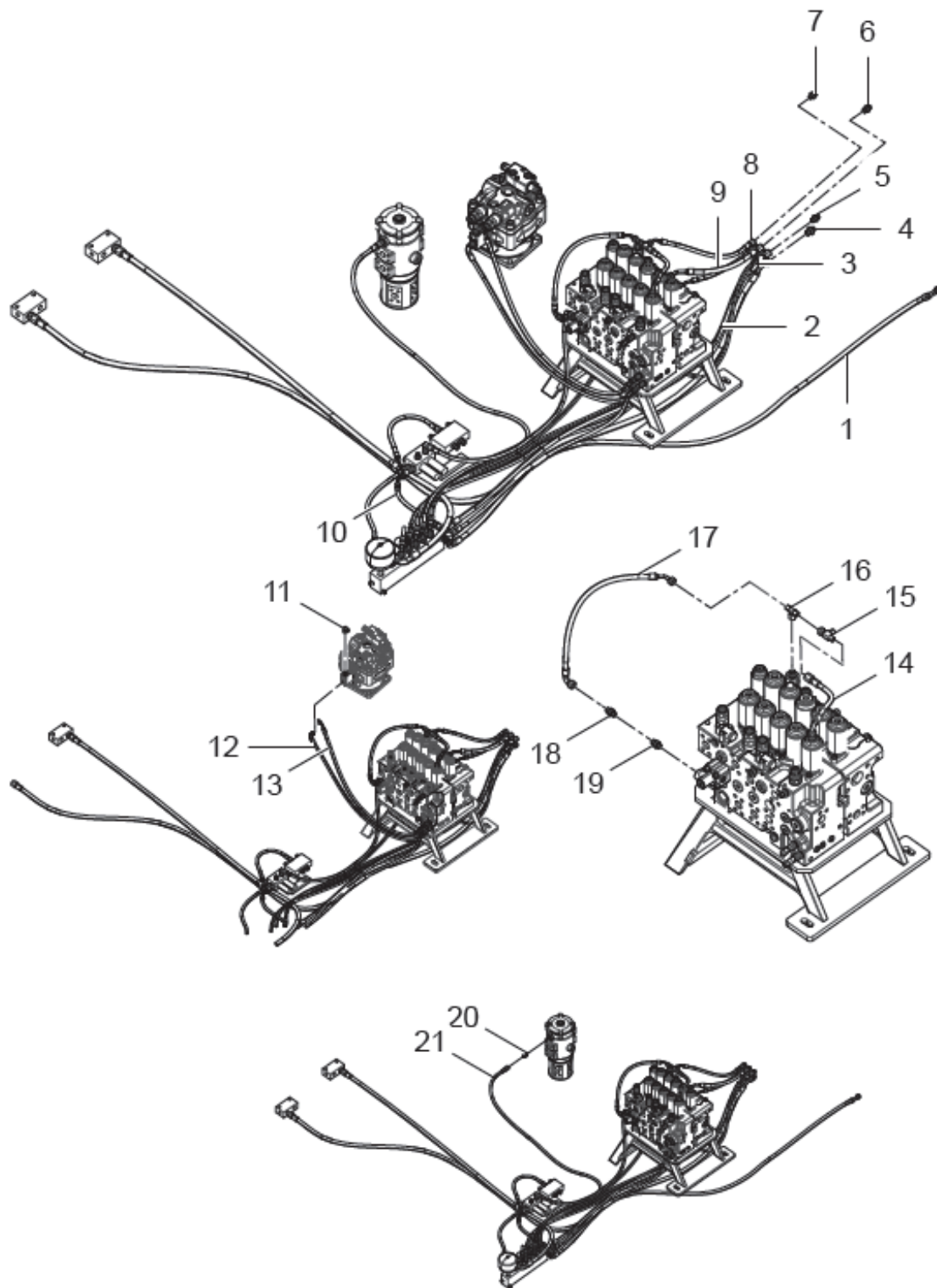

РИСУНОК 41 ТРУБОПРОВОДЫ КОНТУРА УПРАВЛЕНИЯ 1-2  
FIGURE 41 PILOT PIPELINE 1-2

**10.7 (30605011651) ТРУБОПРОВОДЫ КОНТУРА УПРАВЛЕНИЯ 1-2  
PILOT PIPELINE 1-2**

№ ПОЗ. POS. NO	ОБОЗНАЧЕНИЕ DESIGNATION	НАИМЕНОВАНИЕ DENOMINATION		КОД CODE	№ РИС.	Кол-во QTY	ПРИМЕЧАНИЕ NOTE
					FIG. NO		
					<b>41</b>		
1	60300012317	ТРОЙНИК	T-JOINT	BC-14-18-18		1	
2	60300009784	РУКАВ ВЫСОКОГО ДАВЛЕНИЯ	HOSE ASSEMBLY	PF481CACF080804-1500		2	
3	60300009785	РУКАВ ВЫСОКОГО ДАВЛЕНИЯ	HOSE ASSEMBLY	PF481CACF080804-1750		1	
4	60300009787	РУКАВ ВЫСОКОГО ДАВЛЕНИЯ	HOSE ASSEMBLY	PF481CACE080804-1250		1	
5	60300008395	ЭЛЕКТРОМАГНИТНЫЙ КЛАПАН	SOLENOID VALVE	2KWE5A-50/G24WR-2165		1	
6	60300010445	РУКАВ ВЫСОКОГО ДАВЛЕНИЯ	HOSE ASSEMBLY	PF481CACE080804-570		1	
7	60300008855	ГИДРАВЛИЧЕСКИЙ АККУМУЛЯТОР 0,5Л	HYDRAULIC ACCUMULATOR 0.5L	30100920		1	
8	60300009855	ШТУЦЕР	CROSSOVER JOINT	5G-08JIS		1	
9	60300009888	ЗАГЛУШКА	PLUG	4GN-06JIS		1	
10	60300008394	ШЕСТИХОДОВОЙ ЭЛЕКТРОМАГНИТНЫЙ КЛАПАН	SIX-WAY SOLENOID VALVE	6KWE5A-50/G24WRS-643		1	
11	51203102121	БОЛТ M10×75	BOLT M10×75	GB/T5782		2	
12	60900009924	ШАЙБА 10	WASHER 10	Q/LG12003		2	
13	60300009892	ШТУЦЕР	STRAIGHT CONNECTOR	LW100-1CG-18-06JIS		1	
14	60300010405	ТРОЙНИК	REDUCING T-JOINT	CC-18-14-18		1	
15	60300009799	РУКАВ ВЫСОКОГО ДАВЛЕНИЯ	HOSE ASSEMBLY	PF481CACF080804-1050			
16	60300009860	ТРОЙНИК	REDUCING T-JOINT C	C-16-14-16		1	
17	60300009831	ШТУЦЕР	TRAIGHT CONNECTOR	1CG-16-04JIS		1	
18	60300009789	РУКАВ ВЫСОКОГО ДАВЛЕНИЯ	HOSE ASSEMBLY	PF481CACF080804-1150		1	
19	56993003801	ХОМУТ D2-18-18/20	CLAMP D2-18-18/20	DIN3016-1		1	
20	51139210508	ВИНТ M8×25	SCREW M8×25	GB/T70.1		3	
21	60900009923	ШАЙБА 8	WASHER	8 Q/LG12003		3	
22	60911010390	ЗАГЛУШКА	PLUG	4G-04B2351		2	
23	60300011021	ДРОССЕЛЬ	THROTTLE JOINT	1CG-14-04JIS-Ф1.3		1	

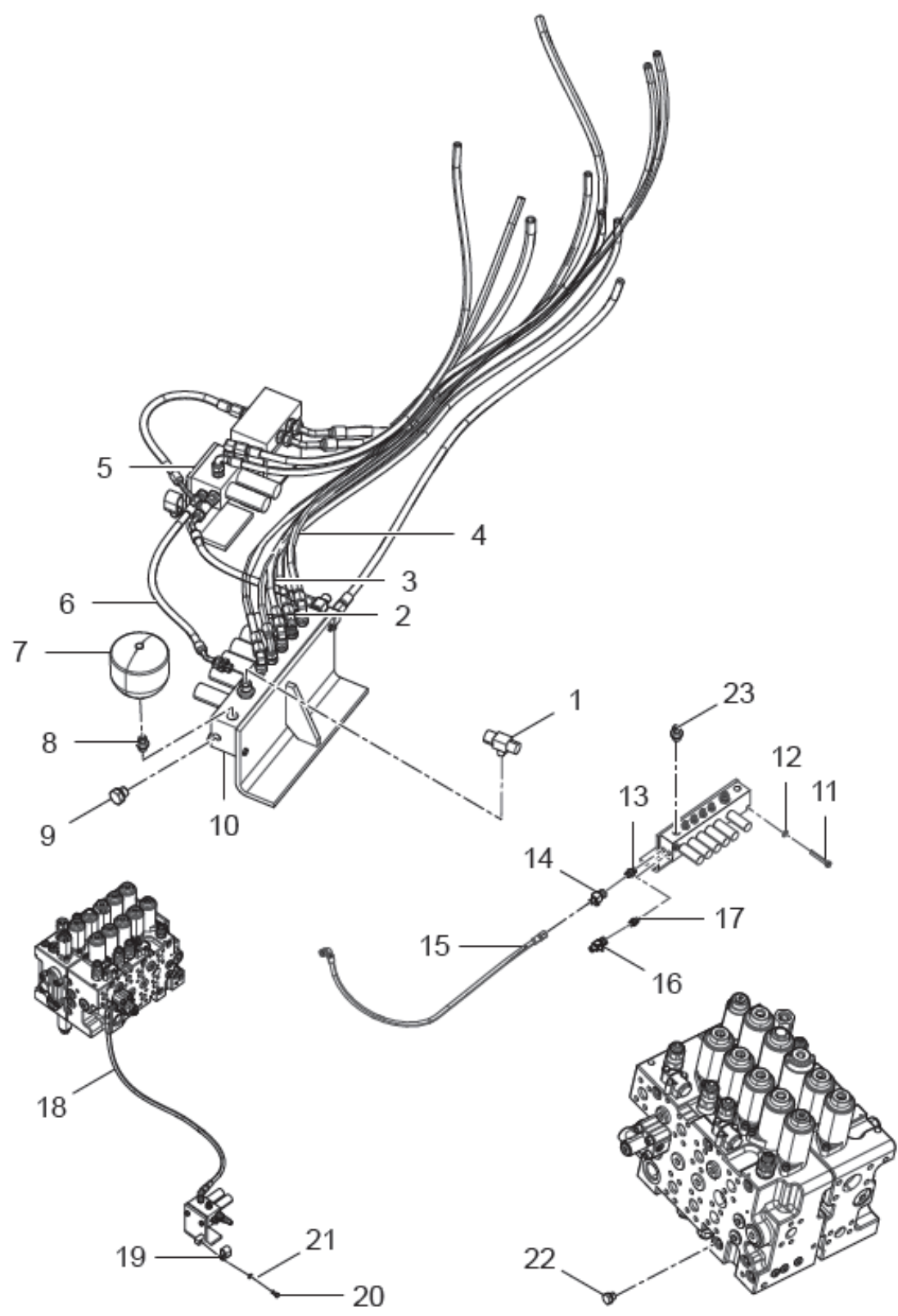

РИСУНОК 42 ТРУБОПРОВОДЫ НАСОСА 1  
FIGURE 42 PUMP PIPELINE 1



**10.8 (30605011649) ТРУБОПРОВОДЫ НАСОСА 1  
PUMP PIPELINE 1**

					№ РИС.	<b>42</b>
					FIG. NO	
№ ПОЗ. POS. NO	ОБОЗНАЧЕНИЕ DESIGNATION	НАИМЕНОВАНИЕ DENOMINATION		КОД CODE	КОЛ-ВО QTY	ПРИМЕЧАНИЕ NOTE
1	60300010911	РУКАВ ВЫСОКОГО ДАВЛЕНИЯ	HOSE ASSEMBLY	F781196F(15°H12)16 (SL90)1616-1290-185°-PG1290	1	
2	60300010912	РУКАВ ВЫСОКОГО ДАВЛЕНИЯ	HOSE ASSEMBLY	781196F(15°H12)16 (SL90)1616-1210-170°-PG1210	1	
3	60300011383	РУКАВ ВЫСОКОГО ДАВЛЕНИЯ	HOSE ASSEMBLY	PF481CACF121206-660	1	
4	60300009753	РУКАВ ВЫСОКОГО ДАВЛЕНИЯ	HOSE ASSEMBLY	PF481CACF222212-680	1	
5	60300010079	РУКАВ ВЫСОКОГО ДАВЛЕНИЯ	HOSE ASSEMBLY	PF481CACE101005-660	1	
6	60300010361	РУКАВ ВЫСОКОГО ДАВЛЕНИЯ	HOSE ASSEMBLY	PF781C919301616-400	2	
7	30605114763	ХОМУТ ТРУБОПРОВОДА	PIPE CLAMP	LG6306.05.01-01	1	
8	51139230708	ВИНТ12×50	SCREW M12×50	GB/T70.1	4	
9	60911011234	ПОЛУФЛАНЕЦ	FLANGE CLAMP	FL-16	8	
10	51139220408	ВИНТ M10×30	SCREW M10×30	GB/T70.1	16	
11	30605109881	РЕЗИНОВАЯ ПРОКЛАДКА N40	RUBBER SHEATH DN40	LG6485E6.05.04-01	2	
12	30605009865	КРОНШТЕЙН ДЛЯ ПОВЕСКИ ТРУБ	PIPE P BRACKET	LG6306.05.01.02	1	
13	60900009832	ШАЙБА A12	WASHER 12	Q/LG12003	12	
14	51204111222	БОЛТ M12×30	BOLT M12×30	GB/T5783	6	
15	60300010161	ШТУЦЕР	STRAIGHT CONNECTOR	1CM-18-22WD	2	
16	60300009848	ПОВОРОТНЫЙ УГОЛЬНИК	RIGHT-ANGLE JOINT	2C9-18	1	
17	60900009923	ШАЙБА 8	WASHER 8	Q/LG12003	4	
18	51204091122	БОЛТМ 8×25	BOLT M8×25	GB/T5783	4	
19	30605011726	ФИЛЬТР УПРАВЛЯЮЩЕГО КОНТУРА	PILOT FILTER FIXED SEAT	LG6306N1.05.01.02	1	
20	60900009924	ШАЙБА 10	WASHER 10	Q/LG12003	2	
21	51204101222	БОЛТ M10×30	BOLT M10×30	GB/T5783	2	
22	60300010058	ТРОЙНИК	T-JOINT	CC-18-16-18	1	
23	60300008953	ФИЛЬТР УПРАВЛЯЮЩЕГО КОНТУРА	PILOT FILTER	PYFL-H20X10LS	1	
24	30605010197	ЛЕВЫЙ КРОНШТЕЙН	LEFT BRACKET	LG6376.05.01.02.01	1	
25	30605115427	ЛЕВЫЙ КОММУТАЦИОННЫЙ БЛОК	LEFT SWITCHING BLOCK	LG6376.05.01.02-01	1	
26	30605115431	ПРАВЫЙ КОММУТАЦИОННЫЙ БЛОК	RIGHT SWITCHING BLOCK	LG6376.05.01.03-01	1	
27	30605010198	ПРАВЫЙ КРОНШТЕЙН	RIGHT BRACKET	LG6376.05.01.03.01	1	
28	51204111122	БОЛТ M12×25	BOLT M12×25	GB/T5783	6	
29	30605115428	ХОМУТ ТРУБОПРОВОДА	PIPE CLAMP	LG6376.05.01.02-02	4	
30	30605115426	РЕЗИНОВАЯ ПРОКЛАДКА DN36	RUBBER SHEATH DN36	LG6376.05.04-01	2	

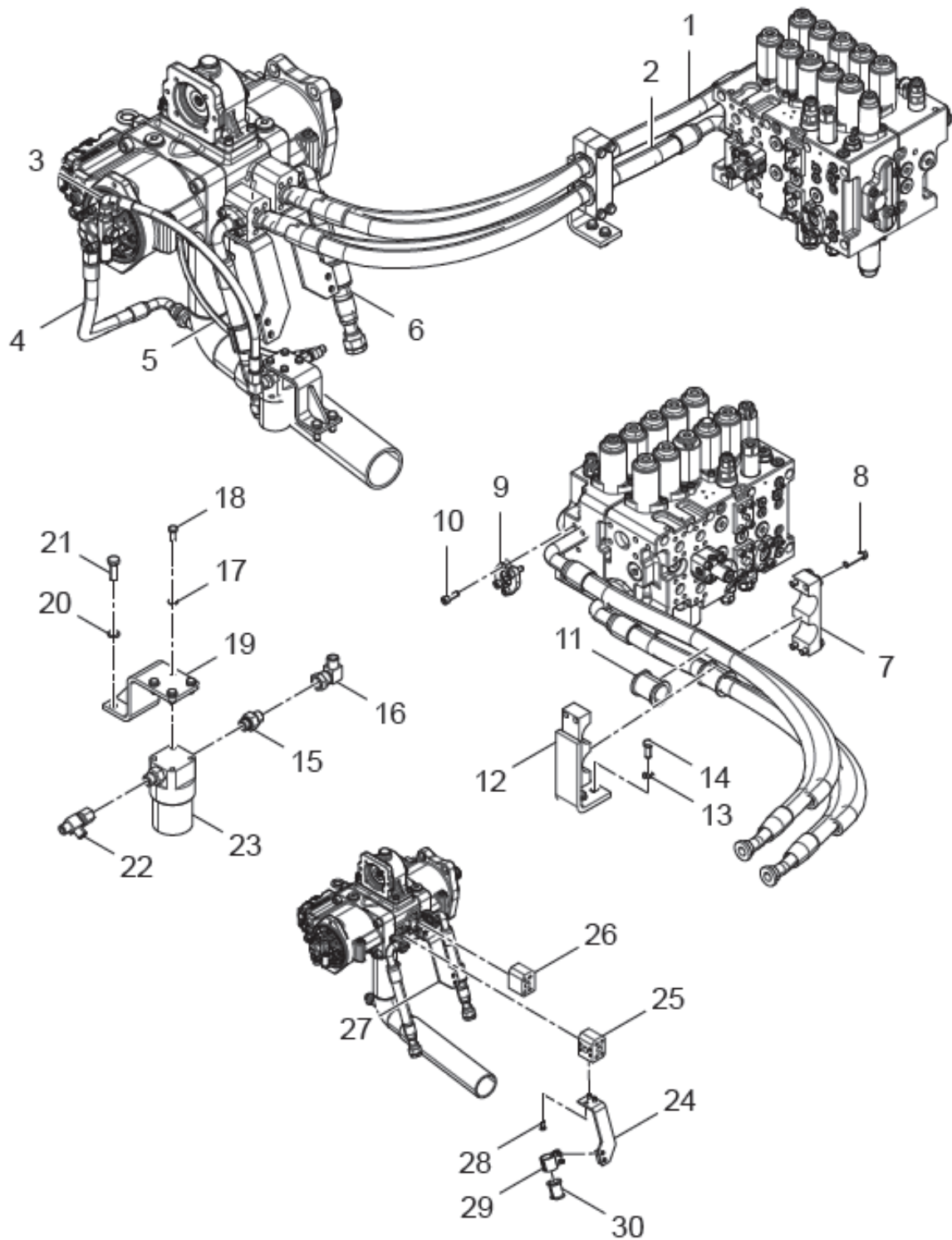

РИСУНОК 43 ТРУБОПРОВОДЫ НАСОСА 2  
FIGURE 43 PUMP PIPELINE 2

**10.9 (30605011649) ТРУБОПРОВОДЫ НАСОСА 2  
PUMP PIPELINE 2**

№ РИС.

**43**

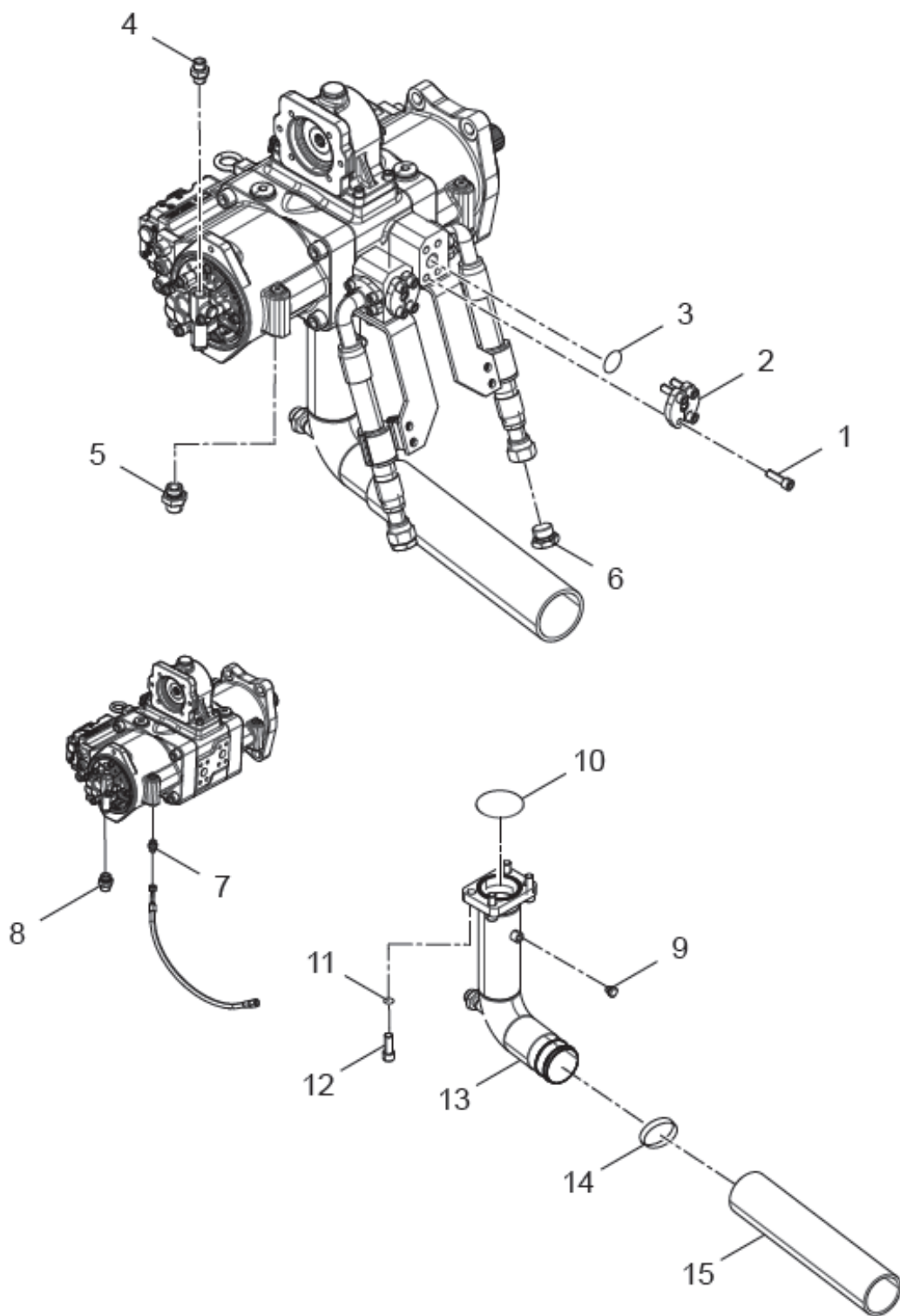
FIG. NO

№ ПОЗ. POS. NO	ОБОЗНАЧЕНИЕ DESIGNATION	НАИМЕНОВАНИЕ DENOMINATION		КОД CODE	КОЛ-ВО QTY	ПРИМЕ- ЧАНИЕ NOTE
1	51139231508	ВИНТ M12×110	SCREW M12×110	GB/T70.1	8	
2	17601001120	ФЛАНЕЦ	FLANGE	FS-16	4	
3	56900013104	УПЛОТНИТЕЛЬНОЕ КОЛЬЦО 34.52×3.53	O-RING 34.52×3.53	AS568	2	
4	60300009822	ШТУЦЕР	STRAIGHT CONNECTOR	1CG-18-08JIS	1	
5	60300009854	ПЕРЕХОДНИК	TRANSITION JOINT	5GB-06-04JIS	2	
6	60300009655	ЗАГЛУШКА	PLUG	4D-42	2	
7	60300009832	ШТУЦЕР	STRAIGHT CONNECTOR	1CG-16-06JIS	1	
8	60300009839	ШТУЦЕР	STRAIGHT CONNECTOR	1CG-30-12JIS	1	
9	60300009886	ЗАГЛУШКА	PLUG	4BN-04WD	1	
10	56900003404	УПЛОТНИТЕЛЬНОЕ КОЛЬЦО 85.32×3.53	O-RING 85.32×3.53	AS568	1	
11	51401130122	ШАЙБА А6	WASHER 16	GB/T93	4	
12	51139250508	ВИНТ M16×45	SCREW M16×45	GB/T70.1	4	
13	30605011659	МАСЛОЗАБОРНЫЙ ТРУБОПРОВОД	OIL SUCTION PIPE	LG6306N1.05.01.01	1	
14	56931000003	ХОМУТ SLTB-100-108/19	CLAMP SLTB-100-108/19	SAE J1508	4	
15	30605117895	МАСЛОВСАСЫВАЮЩИЙ ПАТРУБОК	OIL SUCTION HOSE	LG6306N1.05.01-01	1	



РИСУНОК 44 ГИДРОСИСТЕМА УПРАВЛЕНИЯ 3-1  
FIGURE 44 PILOT PIPELINE 3-1

**10.10 (30605009839) ГИДРОСИСТЕМА УПРАВЛЕНИЯ 3-1  
PILOT PIPELINE 3-1**

№ ПОЗ. POS. NO	ОБОЗНАЧЕНИЕ DESIGNATION	НАИМЕНОВАНИЕ DENOMINATION		КОД CODE	№ РИС.	Кол-во QTY	Примечание NOTE
					FIG. NO		
					<b>44</b>		
1	60300010416	РУКАВ ВЫСОКОГО ДАВЛЕНИЯ	HOSE ASSEMBLY	PF481CACF121206-2400		1	
2	30605100221	РТ БЛОК	PT BLOCK	LG6230.05.06-01		2	
3	60300009813	РУКАВ ВЫСОКОГО ДАВЛЕНИЯ	HOSE ASSEMBLY	PF481CACA080804-420		2	
4	60300009819	РУКАВ ВЫСОКОГО ДАВЛЕНИЯ	HOSE ASSEMBLY	PF481CACF080804-2250		1	
5	60300009814	РУКАВ ВЫСОКОГО ДАВЛЕНИЯ	HOSE ASSEMBLY	PF481CACF080804-3750-PG3750		2	
6	60300009820	РУКАВ ВЫСОКОГО ДАВЛЕНИЯ	HOSE ASSEMBLY	PF481CACF080804-2100-PG210		1	
7	60300009815	РУКАВ ВЫСОКОГО ДАВЛЕНИЯ	HOSE ASSEMBLY	PF481CACF080804-3250-PG3250		2	
8	60300010417	РУКАВ ВЫСОКОГО ДАВЛЕНИЯ	HOSE ASSEMBLY	PF481CACE151508-3650		1	
9	51203101821	БОЛТ М10×60	BOLT M10×60	GB/T5782		4	
10	51420100122	ШАЙБА 10	WASHER 10	GB/T96.1		4	
11	60300009822	ШТУЦЕР	STRAIGHT CONNECTOR	1CG-18-08JIS		1	
12	60300009847	ПОВОРОТНЫЙ УГОЛЬНИК	RIGHT-ANGLE JOINT	2C9-16		2	
13	60300009835	ШТУЦЕР	STRAIGHT CONNECTOR	1CG-22-08JIS		1	
14	60300009832	ШТУЦЕР	STRAIGHT CONNECTOR	1CG-16-06JIS		14	

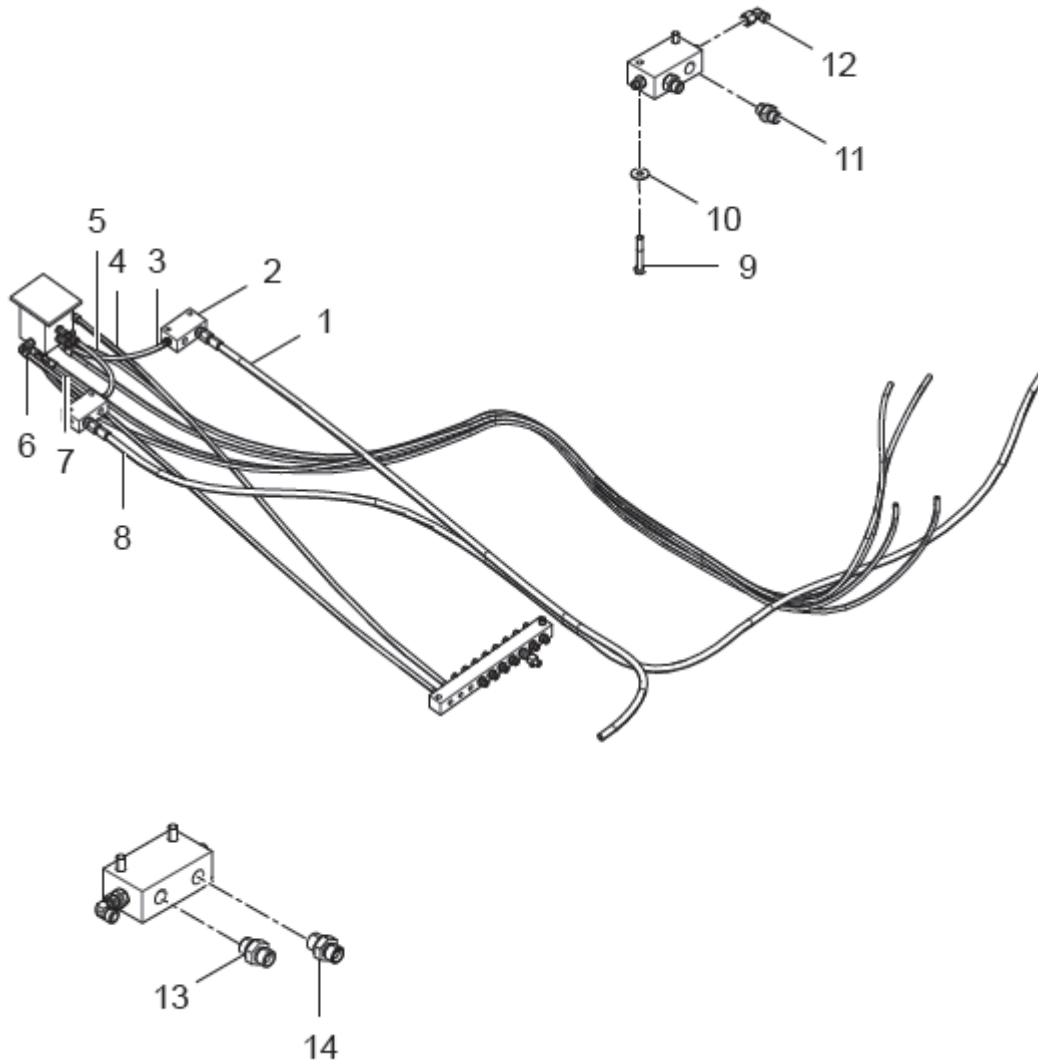

РИСУНОК 45 ГИДРОСИСТЕМА УПРАВЛЕНИЯ 3-2  
FIGURE 45 PILOT PIPELINE 3-2

**10.11 (30605009839) ГИДРОСИСТЕМА УПРАВЛЕНИЯ 3-2  
PILOT PIPELINE 3-2**

№ ПОЗ. POS. NO	ОБОЗНАЧЕНИЕ DESIGNATION	НАИМЕНОВАНИЕ DENOMINATION		КОД CODE	№ РИС.	Кол-во QTY	Примечание NOTE
					FIG. NO		
					<b>45</b>		
1	60300009803	РУКАВ ВЫСОКОГО ДАВЛЕНИЯ	HOSE ASSEMBLY	PF481CACA101005-1700		2	
2	60300009802	РУКАВ ВЫСОКОГО ДАВЛЕНИЯ В	HOSE ASSEMBLY	PF481CACA101005-2050		4	
3	51139190608	ВИНТ М6×25	SCREW M6×25	GB/T70.1		8	
4	60300008133	ПРАВЫЙ УПРАВЛЯЮЩИЙ КЛАПАН	RIGHT PILOT VALVE	PV48K1516-H1		1	
5	60300009890	ШТУЦЕР	STRAIGHT CONNECTOR	LW100-1CG-16-04JIS		2	
6	60300010415	РУКАВ ВЫСОКОГО ДАВЛЕНИЯ	HOSE ASSEMBLY	PF481CACA101005-1400		2	
7	30605000976	ПРАВЫЙ ДЖОЙСТИК	RIGHT JOYSTICK	LG6230.05A.06.01		1	
8	30605000977	ЛЕВЫЙ ДЖОЙСТИК	LEFT JOYSTICK	LG6230.05A.06.02		1	
9	60300008132	ЛЕВЫЙ УПРАВЛЯЮЩИЙ КЛАПАН	LEFT PILOT VALVE	PV48K1515-H1		1	
10	60300003058	НАКЛАДКА ПЕДАЛИ	FOOT PEDAL PLATE	PK003		1	
11	51307001022	ГАЙКА М10	NUT M10	GB/T6170		6	
12	60207010022	РЫЧАГ	HAND LEVER	D60-01-00001		1	
13	51204101122	БОЛТ М10×25	BOLT M10×25	GB/T5783		4	
14	51421060121	ШАЙБА 4	WASHER 4	GB/T97.1		2	
15	51158140710	ВИНТ М4×16	SCREW M4×16	GB/T818		2	
16	60300009817	РУКАВ ВЫСОКОГО ДАВЛЕНИЯ	HOSE ASSEMBLY	PF481CACA101005-1850		4	
17	60207010006	РЫЧАГ	HAND LEVER	D60-01-00002		1	
18	60300009891	ШТУЦЕР	STRAIGHT CONNECTOR	LW100-1CG-14-04JIS		1	
19	60900009924	ШАЙБА 10	WASHER 10	Q/LG12003		10	
20	51204101022	БОЛТ М10×20	BOLT M10×20	GB/T5783		4	
21	60300009846	ПОВОРОТНЫЙ УГОЛЬНИК	RIGHT-ANGLE JOINT	2C9-14		2	
22	60300009827	ШТУЦЕР	STRAIGHT CONNECTOR	1CG-14-04JIS		9	
23	60300000293	КЛАПАН ПЕДАЛИ	FOOT PEDAL VALVE	PVD8PC6035		1	
24	60911013209	СИЛЬФОН Ø75×450	BELLOWS Ø75×450	SY-18-B		2	

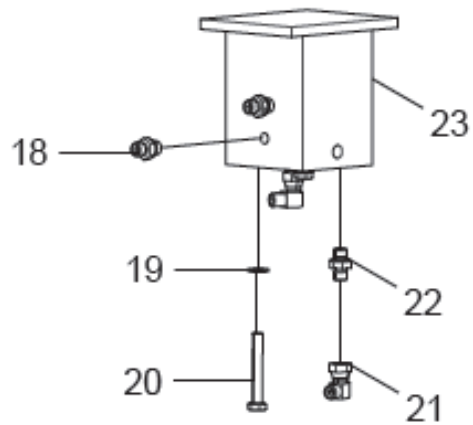
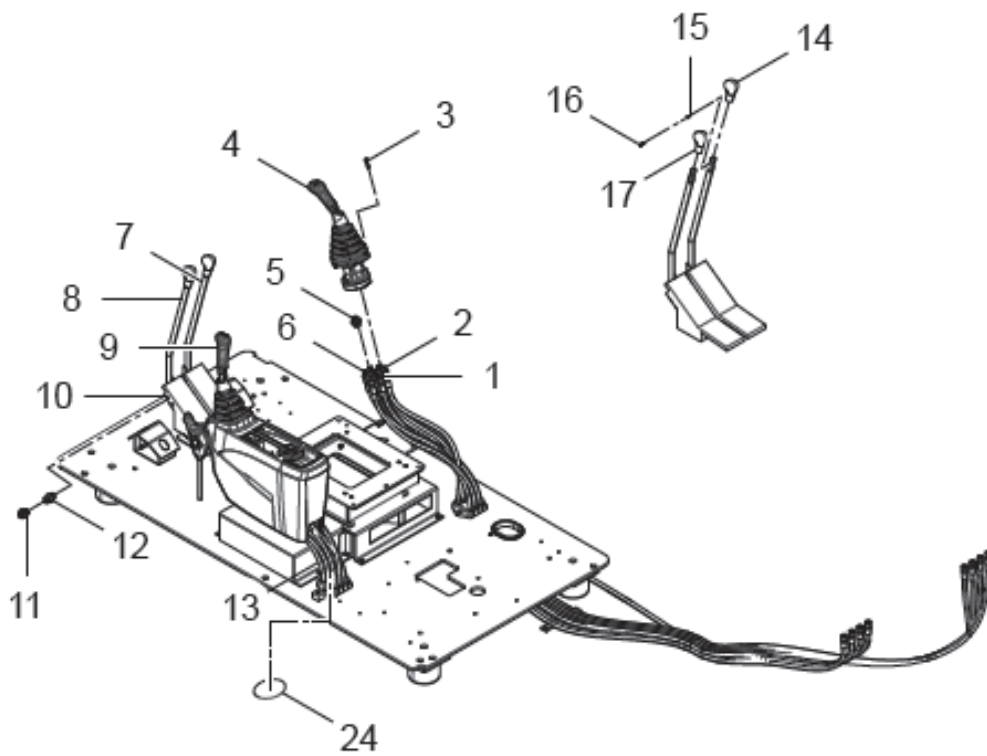
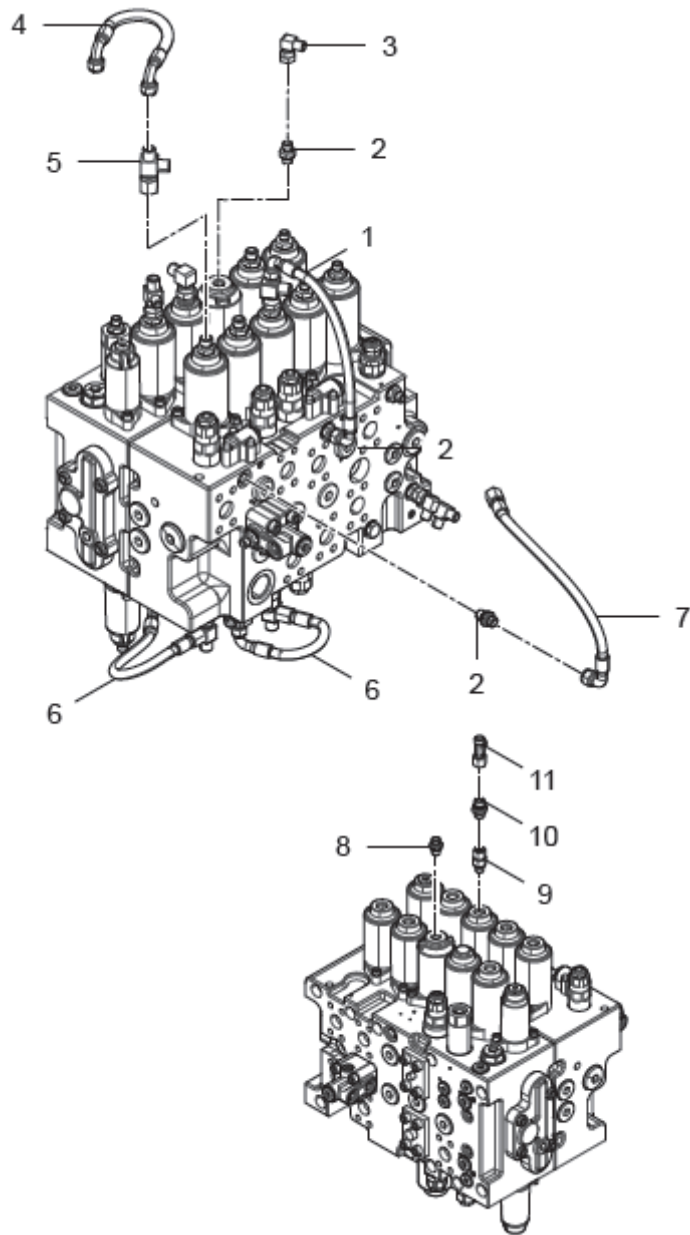

**РИСУНОК 46 ГИДРОСИСТЕМА УПРАВЛЕНИЯ 2-2**  
**FIGURE 46 PILOT PIPELINE 2-2**



**10.12 (30605009838) ГИДРОСИСТЕМА УПРАВЛЕНИЯ 2-2  
PILOT PIPELINE 2-2**

№ ПОЗ. POS. NO	ОБОЗНАЧЕНИЕ DESIGNATION	НАИМЕНОВАНИЕ DENOMINATION		КОД CODE	№ РИС.	Кол-во QTY	Примечание NOTE
					FIG. NO		
					<b>46</b>		
1	60300010773	РУКАВ ВЫСОКОГО ДАВЛЕНИЯ	HOSE ASSEMBLY	PF481CFCF080804-370-0°		1	
2	60300009827	ШТУЦЕР	STRAIGHT CONNECTOR	1CG-14-04JIS		3	
3	60300009846	ПОВОРОТНЫЙ УГОЛЬНИК	RIGHT-ANGLE JOINT	2C9-14		2	
4	60300009809	РУКАВ ВЫСОКОГО ДАВЛЕНИЯ	HOSE ASSEMBLY	PF481CFCF101005-380-0°		1	
5	60300009862	ТРОЙНИК	T-JOINT	CC-16		1	
6	60300009811	РУКАВ ВЫСОКОГО ДАВЛЕНИЯ	HOSE ASSEMBLY	PF481CACF080804-350		2	
7	60300009810	РУКАВ ВЫСОКОГО ДАВЛЕНИЯ	HOSE ASSEMBLY	PF481CACF080804-420		1	
8	60300010788	ОДНОХОДОВОЙ ДРОС-СЕЛЬНЫЙ КЛАПАН	ONE-WAY THROTTLE VALVE	DXJLF-14-04-1.0N		1	
9	60300010771	ОДНОХОДОВОЙ ДРОС-СЕЛЬНЫЙ КЛАПАН	ONE-WAY THROTTLE VALVE	SY00013-NOF		2	
10	60300009893	ШТУЦЕР	STRAIGHT CONNECTOR	LW100-1CG-16-06JIS		2	
11	60300010372	ТРОЙНИК	T-JOINT	CC-14-16-16W		1	



РИСУНОК 47 ГИДРОСИСТЕМА УПРАВЛЕНИЯ 2-1  
FIGURE 47 PILOT PIPELINE 2-1

**10.13 (30605009838) ГИДРОСИСТЕМА УПРАВЛЕНИЯ 2-2  
PILOT PIPELINE 2-2**

№ ПОЗ. POS. NO	ОБОЗНАЧЕНИЕ DESIGNATION	НАИМЕНОВАНИЕ DENOMINATION	КОД CODE	№ РИС.	КОЛ-ВО QTY	ПРИМЕЧАНИЕ NOTE
				FIG. NO		
				<b>47</b>		
1	60300010449	РУКАВ ВЫСОКОГО ДАВЛЕНИЯ	HOSE ASSEMBLY	PF481CACE101005-830	1	
2	60300010448	РУКАВ ВЫСОКОГО ДАВЛЕНИЯ	HOSE ASSEMBLY	PF481CACE101005-1370	1	
3	60300010446	РУКАВ ВЫСОКОГО ДАВЛЕНИЯ	HOSE ASSEMBLY	PF481CFCF080804-750-180°	1	
4	60300010447	РУКАВ ВЫСОКОГО ДАВЛЕНИЯ	HOSE ASSEMBLY	PF481CFCF080804-600-180°	1	
5	60300011017	РУКАВ ВЫСОКОГО ДАВЛЕНИЯ	HOSE ASSEMBLY	PF481CACE080804-300	1	
6	60300009812	РУКАВ ВЫСОКОГО ДАВЛЕНИЯ	HOSE ASSEMBLY	PF481CACF080804-270	1	
7	60300009866	ШТУЦЕР	ASSEMBLY JOINT	7BC-04-14W	1	
8	60300009867	КЛАПАН	SHUTTLE VALVE	SF-AC-14	1	
9	60300009845	СОЕДИНИТЕЛЬНАЯ МУФТА	TRANSITION JOINT	2C4-14	1	
10	60300009843	СОЕДИНИТЕЛЬНАЯ МУФТА	ASSEMBLY JOINT	2BC-04-14WD	1	
11	60300009823	ШТУЦЕР	STRAIGHT CONNECTOR	1CB-14-04WD	1	
12	60300009803	РУКАВ ВЫСОКОГО ДАВЛЕНИЯ	HOSE ASSEMBLY	PF481CACA101005-1700	1	
13	60300009804	РУКАВ ВЫСОКОГО ДАВЛЕНИЯ	HOSE ASSEMBLY	PF481CACF101005-2000	1	
14	60300010371	РУКАВ ВЫСОКОГО ДАВЛЕНИЯ	HOSE ASSEMBLY	PF481CACA101005-2000	1	
15	60300009807	РУКАВ ВЫСОКОГО ДАВЛЕНИЯ	HOSE ASSEMBLY	PF481CACF101005-1250	1	
16	60300009808	РУКАВ ВЫСОКОГО ДАВЛЕНИЯ	HOSE ASSEMBLY	PF481CACF101005-1800	1	
17	60300009805	РУКАВ ВЫСОКОГО ДАВЛЕНИЯ	HOSE ASSEMBLY	PF481CACA101005-1350-PG500	1	
18	60300009806	РУКАВ ВЫСОКОГО ДАВЛЕНИЯ	HOSE ASSEMBLY	PF481CACF080804-1950	1	
19	51204101122	БОЛТ M10×25	BOLT M10×25	GB/T5783	3	
20	60900009924	ШАЙБА 10	WASHER 10	Q/LG12003	3	
21	60300010440	ТОРМОЗНОЙ КЛАПАН	CUSHION VALVE UNIT	CPSG-CCVB-00030	1	
22	51204111122	БОЛТ M12×25	BOLT M12×25	GB/T5783	2	
23	60900009832	ШАЙБА 12	WASHER 12	Q/LG12003	4	
24	30605113073	СЕДЛО ТОРМОЗНОГО КЛАПАНА	CUSHION VALVE SEAT	CDM6225E.05.07A-01A	1	
25	51139230908	ВИНТ M12×60	SCREW M12×60	GB/T70.1	2	
26	60300009015	КОРПУС КОНТУРА УПРАВЛЕНИЯ	PILOT SOCKET	1011217	1	
27	60300009888	ЗАГЛУШКА	PLUG	4GN-06JIS	2	
28	60300009830	ШТУЦЕР	STRAIGHT CONNECTOR	1CG-14-06JIS	12	
29	60300009832	ШТУЦЕР	STRAIGHT CONNECTOR	1CG-16-06JIS	23	
30	60300009860	ТРОЙНИК	REDUCING T-JOINT	CC-16-14-16	4	
31	30605010682	БЛОК	MOUNTING PIPELINE	LG6306.05.07.02	1	

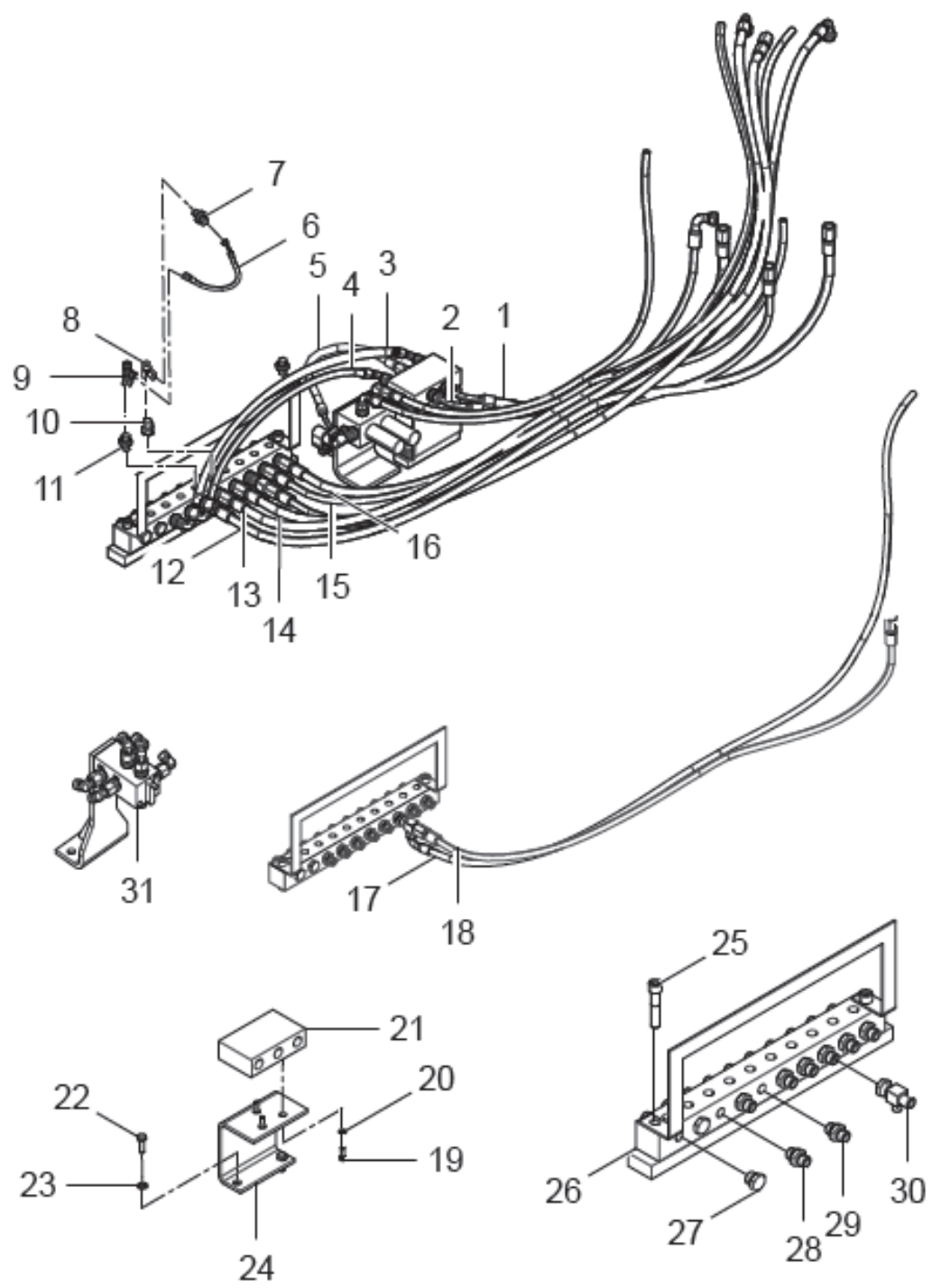

РИСУНОК 48 ГИДРОЛИНИЯ СЛИВА 1  
FIGURE 48 MAIN RETURN PIPELINE 1

**10.14 (30605011650) ГИДРОЛИНИЯ СЛИВА 1  
MAIN RETURN PIPELINE 1**

№ ПОЗ. POS. NO	ОБОЗНАЧЕНИЕ DESIGNATION	НАИМЕНОВАНИЕ DENOMINATION		КОД CODE	№ РИС.	
					FIG. NO	<b>48</b>
					КОЛ-ВО QTY	ПРИМЕЧАНИЕ NOTE
1	56993004501	ХОМУТ D1-31/20	CLAMP D1-31/20	DIN3016-1	2	
2	60300011380	РУКАВ ВЫСОКОГО ДАВЛЕНИЯ	HOSE ASSEMBLY	PF481CECE222212-3000-180°-PG3000	1	
3	30605116366	ОПОРА	SUPPORT	LG6306.05.02-11	1	
4	30605109827	ХОМУТ ТРУБОПРОВОДА КОНТУРА УПРАВЛЕНИЯ	PILOT PIPE CLAMP	LG6485E6.05.02.02-03	1	
5	30605110468	РЕЗИНОВАЯ ПРОКЛАДКА	RUBBER SHEATH	LG6485E6.05.02.02-05	1	
6	60300011022	ШТУЦЕР	STRAIGHT CONNECTOR	1CG-30-12S36L60(JIS)	1	
7	60300011403	РУКАВ ВЫСОКОГО ДАВЛЕНИЯ	HOSE ASSEMBLY	PF481CACF222212-770	1	
8	60300009850	ПОВОРОТНЫЙ УГОЛЬНИК	RIGHT-ANGLE JOINT	2C9-30	2	
9	51204101122	БОЛТ M10×25	BOLT M10×25	GB/T5783	6	
10	60900009924	ШАЙБА 10	WASHER 10	Q/LG12003	6	
11	60900009923	ШАЙБА 8	WASHER 8	Q/LG12003	9	
12	51204091022	БОЛТ M8×20	BOLT M8×20	GB/T5783	6	
13	30605009863	ОПОРА СЛИВНОГО ФИЛЬТРА	DRAIN FILTER SUPPORT	LG6306.05.02.05	1	
14	60300011379	РУКАВ ВЫСОКОГО ДАВЛЕНИЯ	HOSE ASSEMBLY	PF481CACF222212-560	1	
15	60300009825	ШТУЦЕР	STRAIGHT CONNECTOR	1CB-30-20WD	2	
16	60300009859	ТРОЙНИК	T-JOINT	BC-30	1	
17	60308000167	МАСЛЯНЫЙ ФИЛЬТР	OIL FILTER	MFP160AGE10E2.0/-A2	1	
18	60300011378	ШТУЦЕР	STRAIGHT CONNECTOR	1CG-30-12JIS-L100	1	

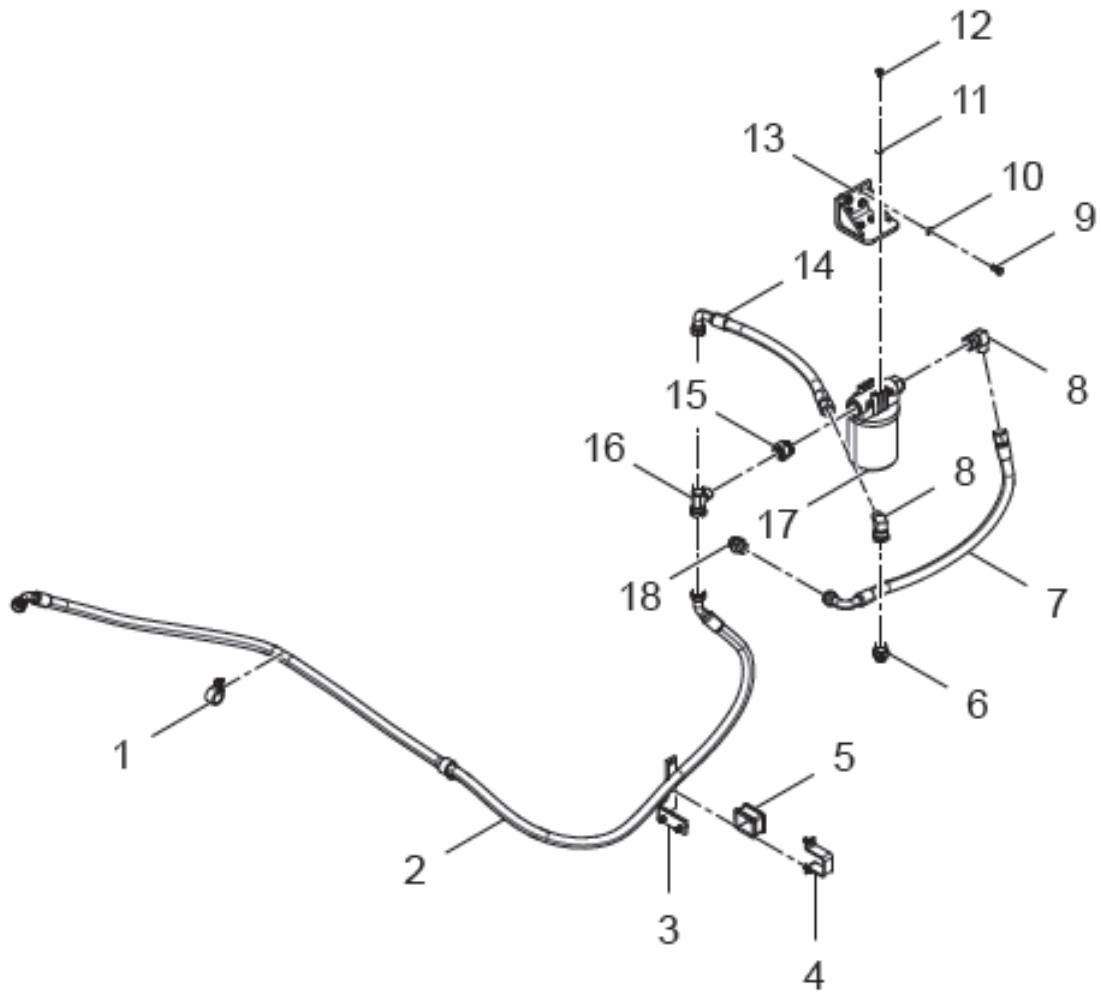

РИСУНОК 49 ГИДРОЛИНИЯ СЛИВА 2  
FIGURE 49 MAIN RETURN PIPELINE 2

**10.15 (30605011650) ГИДРОЛИНИЯ СЛИВА 2  
MAIN RETURN PIPELINE 2**

					№ РИС.	<b>49</b>
					FIG. NO	
№ ПОЗ. POS. NO	ОБОЗНАЧЕНИЕ DESIGNATION	НАИМЕНОВАНИЕ DENOMINATION		КОД CODE	КОЛ-ВО QTY	ПРИМЕ- ЧАНИЕ NOTE
1	51204111322	БОЛТ M12×35	BOLT M12×35	GB/T5783	3	
2	60900009832	ШАЙБА 12	WASHER 12	Q/LG12003	15	
3	60300010383	РУКАВ ВЫСОКОГО ДАВЛЕНИЯ	HOSE ASSEMBLY	PF481CACE282816-680	1	
4	60300009851	ПОВОРОТНЫЙ УГОЛЬНИК	RIGHT-ANGLE JOINT 2	C9-36	2	
5	60300009841	ШТУЦЕР	STRAIGHT CONNECTOR	1CG-36-16JIS	1	
6	60300010955	ГЛАВНЫЙ РАСПРЕДЕЛИТЕЛЬ	MAIN VALVE	KMX15RB/B45250	1	
7	30605114756	НАКЛАДКА	COVER PLATE	LG6306.05.02-05	1	
8	60300009826	ШТУЦЕР	STRAIGHT CONNECTOR	1CB-36-16WD	1	
9	51139230308	ВИНТ M12×30	SCREW M12×30	GB/T70.1	4	
10	60300010382	РУКАВ ВЫСОКОГО ДАВЛЕНИЯ	HOSE ASSEMBLY	PF481CACF282816-1020	1	
11	60300009865	ТРОЙНИК	T-JOINT	CC-36	1	
12	60300009758	РУКАВ ВЫСОКОГО ДАВЛЕНИЯ	HOSE ASSEMBLY	PF481CACF221810-850	1	
13	60300009837	ШТУЦЕР	STRAIGHT CONNECTOR	1CG-26-08JIS	1	
14	60300010386	ШТУЦЕР	STRAIGHT CONNECTOR	1CG-36-16JIS-L55	1	
15	60300009864	ТРОЙНИК	T-JOINT	CC-30	1	
16	60300009838	ШТУЦЕР	STRAIGHT CONNECTOR	1CG-30-08JIS	1	
17	51204133022	БОЛТ M16×45	BOLT M16×45	GB/T5783	4	
18	60900009926	ШАЙБА 16	WASHER 16	Q/LG12003	4	
19	30605009858	ОПОРА ГЛАВНОГО КОЛЛЕКТОРА	MAIN VALVE SEAT	LG6306.05.02.01	1	

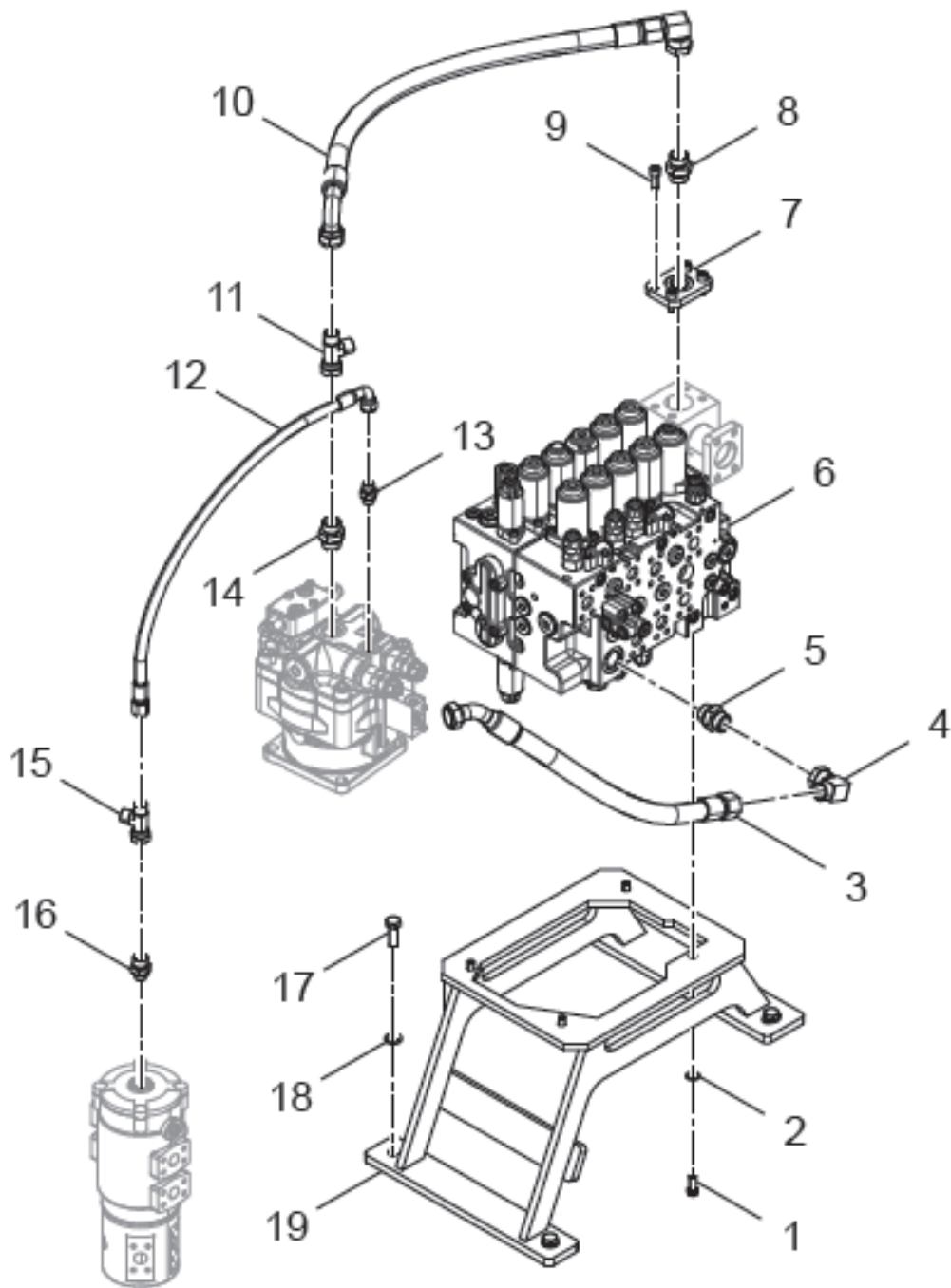
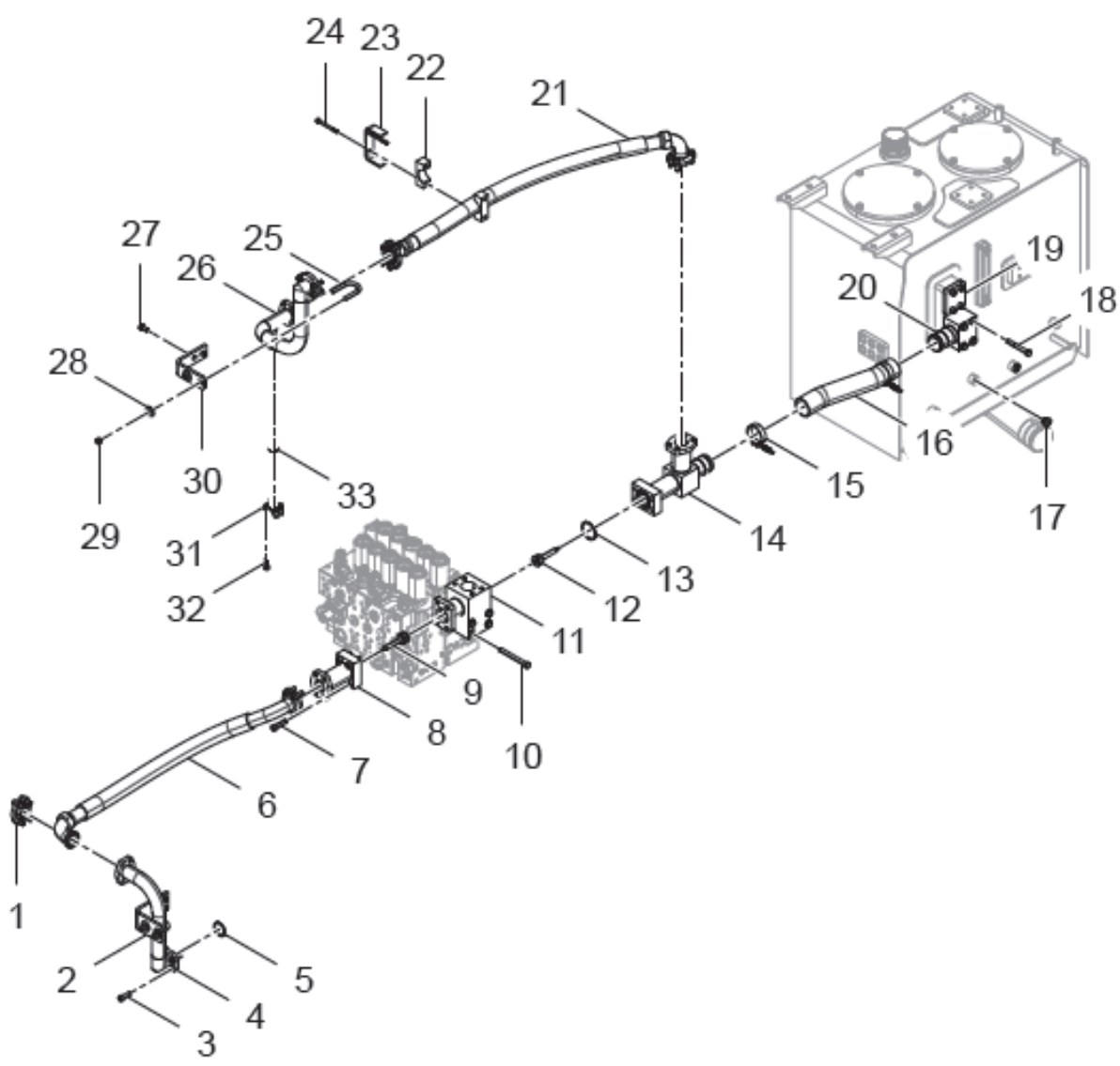

**РИСУНОК 50 ГИДРОЛИНИЯ СЛИВА 3**  
**FIGURE 50 MAIN RETURN PIPELINE 3**



**10.16 (30605011650) ГИДРОЛИНИЯ СЛИВА 3  
MAIN RETURN PIPELINE 3**

№ ПОЗ. POS. NO	ОБОЗНАЧЕНИЕ DESIGNATION	НАИМЕНОВАНИЕ DENOMINATION		КОД CODE	№ РИС.	
					FIG. NO	<b>50</b>
					КОЛ-ВО QTY	ПРИМЕЧАНИЕ NOTE
1	60300000526	ФЛАНЕЦ	SINGLE FLANGE	FL-24	8	
2	30605116096	НИЖНЯЯ МОНТАЖНАЯ ПЛАСТИНА	LOWER MOUNTED PLATE	LG6306.05.02-07A	1	
3	51139230408	ВИНТ M12×35	SCREW M12×35	GB/T70.1	28	
4	30605011647	НИЖНИЙ МАСЛОПРОВОД	LOWER OIL PIPE	LG6306N1.05.02.01	1	
5	56900001104	УПЛОТНИТЕЛЬНОЕ КОЛЬЦО 7.22×3.53	O-RING 47.22×3.53	AS568	3	
6	60300011398	РУКАВ ВЫСОКОГО ДАВЛЕНИЯ	HOSE ASSEMBLY	PF4811519242424-1300-PG1300	1	
7	51139230708	ВИНТ M12×50	SCREW M12×50	GB/T70.1 8		
8	30605000513	КОРОТКИЙ СЛИВНОЙ ПАТРУБОК	SHORT RETURN PIPE	LG6225A.05.02.04	1	
9	60300009357	ОДНОЛИНЕЙНЫЙ РАСПРЕДЕЛИТЕЛЬ	ONE-WAY VALVE	LV12-15	1	
10	51203112821	БОЛТ M12×120	BOLT M12×120	GB/T5782	4	
11	30605008357	БЛОК	OIL RETURN SEAT	LG6240F.05.02.02	1	
12	60304000205	ОДНОЛИНЕЙНЫЙ РАСПРЕДЕЛИТЕЛЬ	ONE-WAY VALVE	LV12-35	1	
13	56900000504	УПЛОТНИТЕЛЬНОЕ КОЛЬЦО 56.74×3.53	O-RING 56.74×3.53	AS568	4	
14	30605009862	ТРОЙНИК СЛИВА МАСЛА	THREE-WAY BASE, OIL RETURN	LG6306.05.02.06	1	
15	56931001401	ХОМУТ SLTB-65-73/19	CLAMP SLTB-65-73/19	SAE J1508	4	
16	30605117896	РУКАВ ВЫСОКОГО ДАВЛЕНИЯ	OIL RETURN HOSE	LG6306N1.05.02-01	1	
17	60300009889	ЗАГЛУШКА	PLUG	4GN-08JIS	2	
18	51204113122	БОЛТ M12×90	BOLT M12×90	GB/T5783	4	
19	30605116097	НАКЛАДКА	COVER PLATE	LG6306.05.02-08A	1	
20	30605011653	ФЛАНЦЕВАЯ ТРУБА	FLANGE PIPE	LG6306N1.05.02.03		
21	60300011381	РУКАВ ВЫСОКОГО ДАВЛЕНИЯ	HOSE ASSEMBLY	PF48117(60°H74)192424 24-1030-235°-PG1030 1		
22	30605116244	ХОМУТ ТРУБОПРОВОДА	PIPE CLAMP	LG6306.05.02-04A	2	
23	30605116245	СКОБА	U-PLATE	LG6306.05.02-03A	1	
24	51203092621	ВИНТ M8×100	SCREW M8×100	GB/T5782	2	
25	51256000904	U-ОБРАЗНЫЙ ХОМУТ 48	U-BOLT 48	JB/ZQ4321	2	
26	30605011652	ВЕРХНИЙ МАСЛОПРОВОД	UPPER OIL PIPE	LG6306N1.05.02.02	1	
27	51203111221	БОЛТ M12×30	BOLT M12×30	GB/T5782	4	
28	51420110122	ШАЙБА 12	WASHER 12	GB/T96.1	4	
29	51307001122	ГАЙКА M12	NUT M12	GB/T6170	4	
30	30605116095	ВЕРХНИЙ КРОНШТЕЙН	UPPER MOUNTED PLATE	LG6306.05.02-01A	1	
31	30605117892	3/4 ФИКСИРУЮЩАЯ ПЛАСТИНА	3/4 CLOSE PLATE	LG6306N1.05.02-02	1	
32	51139220408	ВИНТ M10×30	SCREW M10×30	GB/T70.1	4	
33	56900000204	УПЛОТНИТЕЛЬНОЕ КОЛЬЦО 24.99×3.53	O-RING 24.99×3.53	AS568	1	

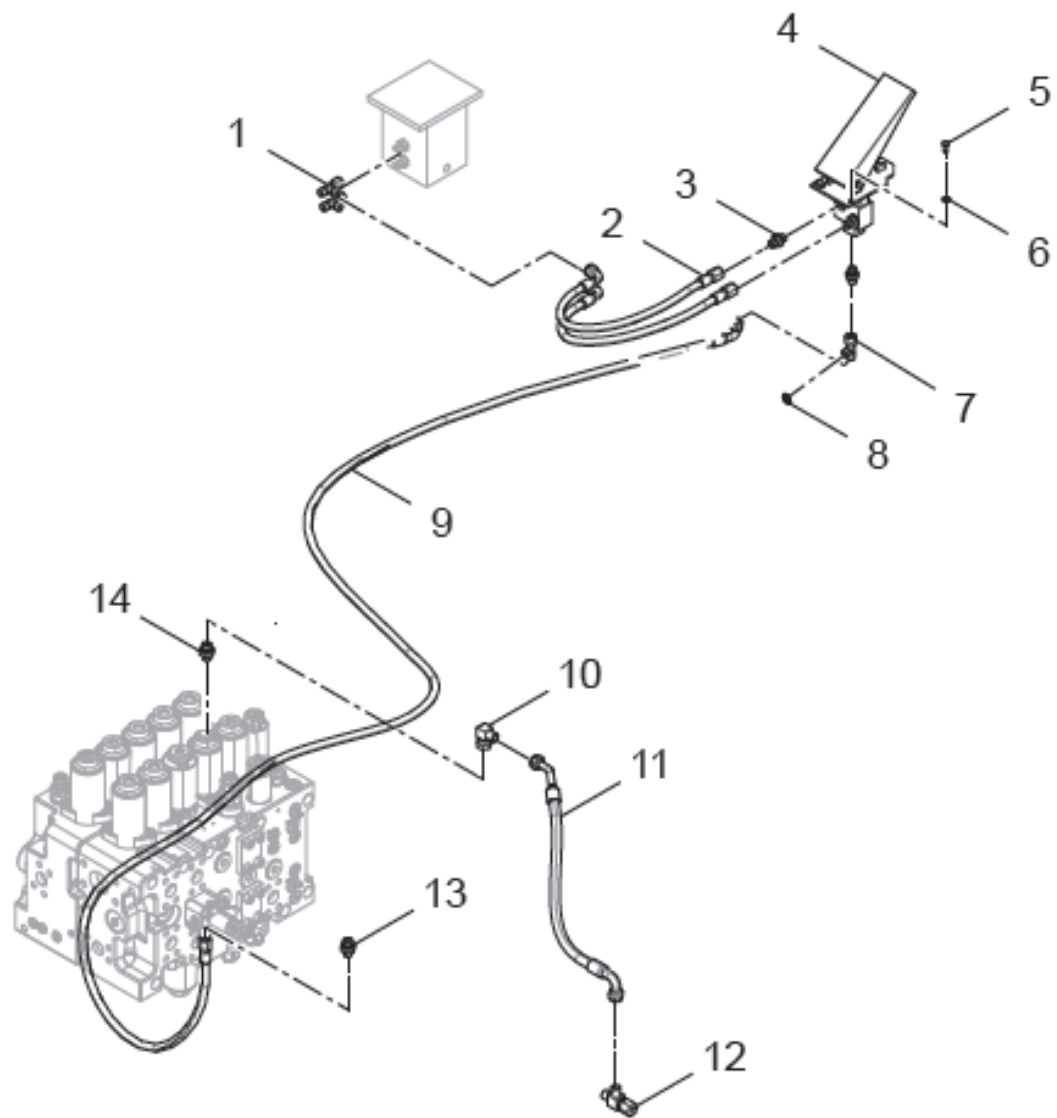

**РИСУНОК 51 ТРУБОПРОВОД КОНТУРА УПРАВЛЕНИЯ ГИДРОМОЛОТОМ С  
ГИДРАВЛИЧЕСКИМ ПЕРЕКЛЮЧАТЕЛЕМ  
FIGURE 51 BREAKING PILOT PIPELINE WITH HYDRAULIC SWITCH**

**10.17 ТРУБОПРОВОД ГИДРОМОЛОТА  
BREAKING HAMMER PIPELINE**

<b>10.17.1 (30620011751) ТРУБОПРОВОД КОНТУРА УПРАВЛЕНИЯ ГИДРОМОЛОТОМ С ГИДРАВЛИЧЕСКИМ ПЕРЕКЛЮЧАТЕЛЕМ</b>						
<b>BREAKING PILOT PIPELINE WITH HYDRAULIC SWITCH</b>						
					№ РИС.	51
					FIG. NO	
№ ПОЗ. POS. NO	ОБОЗНАЧЕНИЕ DESIGNATION	НАИМЕНОВАНИЕ DENOMINATION		КОД CODE	КОЛ-ВО QTY	ПРИМЕЧАНИЕ NOTE
1	60300009861	ТРОЙНИК	T-JOINT	CC-14	2	
2	60300010367	РУКАВ ВЫСОКОГО ДАВЛЕНИЯ	HOSE ASSEMBLY	PF481CACF080804-520	2	
3	60300009827	ШТУЦЕР	STRAIGHT CONNECTOR	1CG-14-04JIS	3	
4	60300009979	КЛАПАН ПЕДАЛИ	FOOT PEDAL VALVE	CDJ-2BAR-2-A	1	
5	51204082422	БОЛТ М6×15	BOLT M6×15	GB/T5783	3	
6	51421080121	ШАЙБА 6	WASHER 6	GB/T97.1	3	
7	60900004867	ХОМУТ	PRESSURE JOINT	NCBC-14-04-14	1	
8	60980000251	ШАЙБА	WASHER	14JB982-77	1	
9	60300009815	РУКАВ ВЫСОКОГО ДАВЛЕНИЯ	HOSE ASSEMBLY	PF481CACF080804-3250-PG3250	1	
10	60300009847	ПОВОРОТНЫЙ УГОЛЬНИК	RIGHT-ANGLE JOINT	2C9-16	1	
11	60300011404	РУКАВ ВЫСОКОГО ДАВЛЕНИЯ	HOSE ASSEMBLY	PF481CECF101005-480-320°	1	
12	60300009862	ТРОЙНИК	T-JOINT	CC-16	1	
13	60300009830	ШТУЦЕР	STRAIGHT CONNECTOR	1CG-14-06JIS	1	
14	60300009832	ШТУЦЕР	STRAIGHT CONNECTOR	1CG-16-06JIS	1	



РИСУНОК 52 ТРУБОПРОВОД ГИДРОМОЛОТА 2  
FIGURE 52 BREAKING HAMMER PIPELINE 2

**10.17.2 (30620011750) ТРУБОПРОВОД ГИДРОМОЛОТА 2  
BREAKING HAMMER PIPELINE 2**

					№ РИС.	<b>52</b>
					FIG. NO	
№ ПОЗ. POS. NO	ОБОЗНАЧЕНИЕ DESIGNATION	НАИМЕНОВАНИЕ DENOMINATION		КОД CODE	КОЛ-ВО QTY	ПРИМЕ- ЧАНИЕ NOTE
1	30620120650	ВПУСКНОЙ ФЛАНЕЦ	INLET FLANGE	LG6485E6.20-02A	1	
2	60911010393	ЗАГЛУШКА	PLUG	4G-12B2351	1	
3	30620120649	ВЫПУСКНОЙ ФЛАНЕЦ	OUTLET FLANGE	LG6306.20-01A	1	
4	60300011399	РУКАВ ВЫСОКОГО ДАВ- ЛЕНИЯ	HOSE ASSEMBLY	PF4811717202020-1070- 260°	1	
5	31806100039	ФЛАНЕЦ	SINGLE FLANGE	FL-20	4	
6	30620009585	ТРУБОПРОВОД СЛИВА МАСЛА	OIL RETURN STEEL PIPE	LG6306.20.09	1	
7	51203112221	БОЛТ M12×80	BOLT M12×80	GB/T5782	4	
8	56900001104	УПЛОТНИТЕЛЬНОЕ КОЛЬЦО47.22×3.53	O-RING 47.22×3.53	AS568	1	
9	30620009584	КРЕПЛЕНИЕ ФИЛЬТРА СЛИВНОГО МАСЛА	OIL RETURN FILTER MOUNTINGSEAT	LG6306.20.08	1	
10	60900009832	ШАЙБА 12	WASHER 12	Q/LG12003	16	
11	51139230408	ВИНТ M12×35	SCREW M12×35	GB/T70.1	8	
12	51420130122	ШАЙБА16	WASHER 16	GB/T96.1	2	
13	60300008112	ФИЛЬТР НАПОРНОЙ ЛИНИИ	PRESSURE LINE FILTER	QU-C400X10F	1	
14	56900000504	УПЛОТНИТЕЛЬНОЕ КОЛЬЦО 56.74×3.53	O-RING 56.74×3.53	AS568	2	
15	51401150122	ШАЙБА20	WASHER 20	GB/T93	8	
16	51139260808	ВИНТ M20×65	SCREW M20×65	GB/T70.1	8	
17	60300009874	РУКАВ ВЫСОКОГО ДАВЛЕНИЯ	HOSE ASSEMBLY	PF7926A6N2020 (SL120) 20-1750	1	
18	30620009580	ПРАВЫЙ ПАТРУБОК ГИДРОМОЛОТА (РУКОЯТЬ)	RIGHT BREAKING STEEL PIPE(ARM)	LG6306.20.04	1	
19	60300009876	РУКАВ ВЫСОКОГО ДАВЛЕНИЯ	HOSE ASSEMBLY	PF7926F6N2020 (SL120) 20-2050-270°-SG2050	1	
20	51139220408	ВИНТ M10×30	SCREW M10×30	GB/T70.1	12	
21	51204133022	БОЛТ M16×45	BOLT M16×45	GB/T5783	10	

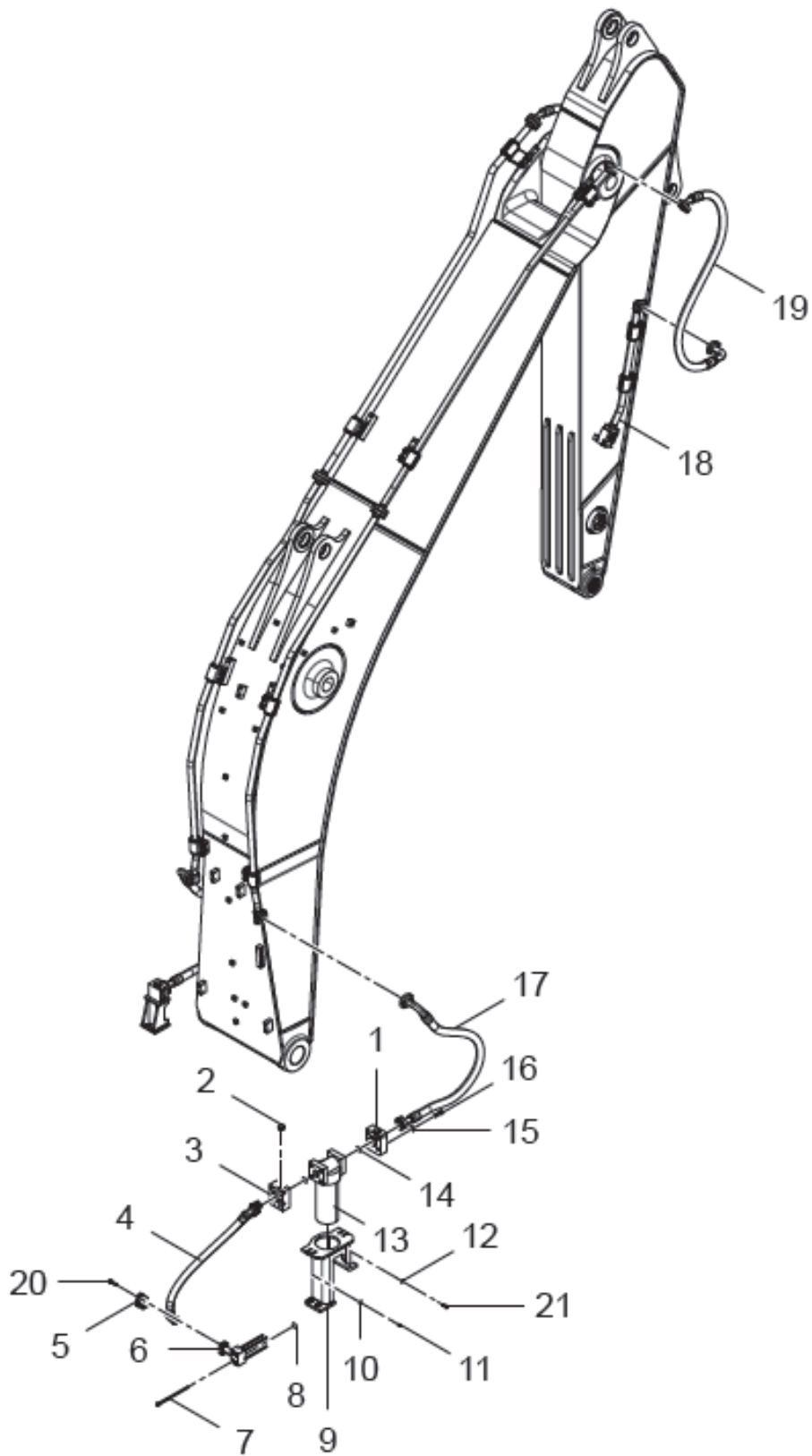

РИСУНОК 53 ТРУБОПРОВОД ГИДРОМОЛОТА 1  
FIGURE 53 BREAKING HAMMER PIPELINE 1

**10.17.3 (30620011750) ТРУБОПРОВОД ГИДРОМОЛОТА 1  
BREAKING HAMMER PIPELINE 1**

№ ПОЗ. POS. NO	ОБОЗНАЧЕНИЕ DESIGNATION	НАИМЕНОВАНИЕ DENOMINATION		КОД CODE	№ РИС.	
					FIG. NO	<b>53</b>
					КОЛ-ВО QTY	ПРИМЕЧАНИЕ NOTE
1	51139220408	ВИНТ M10×30	SCREW M10×30	GB/T70.1	12	
2	60911011234	ПОЛУФЛАНЕЦ	FLANGE CLAMP	FL-16	2	
3	30620011751 ИЛИ	ТРУБОПРОВОДЫ КОНТУРА УПРАВЛЕНИЯ С ГИДРАВЛИЧЕСКИМ ПЕРЕКЛЮЧАТЕЛЕМ	BREAKING PILOT PIPE- LINE WITH HY DRAULIC SWITCH	LG6306N1.20.01	1	
4	30620010684	ТРУБОПРОВОДЫ КОНТУРА УПРАВЛЕНИЯ С ЭЛЕКТРИЧЕСКИМ ПЕРЕКЛЮЧАТЕЛЕМ	BREAKING PILOT PIPE- LINE WITH EL ECTRIC SWITCH	LG6306.20.11	1	
5	60300011716	РУКАВ ВЫСОКОГО ДАВЛЕНИЯ	HOSE ASSEMBLY	PF7926A192016(SL130) 20-1460-PG1460	1	
6	30620108905	SAE1.25-SAE1.25 БЛОК ПЕРЕКЛЮЧЕНИЯ 90°	SAE1.25-SAE1.25 SWITCHING BLOCK 90°	LG6485H1.20A-02	1	
7	51204111422	БОЛТ M12×40	BOLT M12×40	GB/T5783	4	
8	30620118107	МОНТАЖНЫЙ КРОНШТЕЙН БЛОКА КЛАПАНОВ	VALVE BLOCK MOUNT- ING BRACKET	LG6306N1.20-01	1	
9	51203131821	БОЛТ M16×60	BOLT M16×60	GB/T5782	4	
10	60300011401	РУКАВ ВЫСОКОГО ДАВЛЕНИЯ	HOSE ASSEMBLY	PF7926N6N2020(SL120) 20-1750-90°	1	
11	51139500508	ВИНТ M14×45	SCREW M14×45	GB/T70.1	44	
12	60911010927	ФЛАНЕЦ	FLANGE ASSEMBLY	FS-20	18	
13	56900001004	УПЛОТНИТЕЛЬНОЕ КОЛЬЦО 37.69×3.53	O-RING 37.69×3.53	AS568	4	
14	30620009578	ЛЕВЫЙ ПАТРУБОК ГИДРОМОЛОТА	LEFT BREAKING STEEL PIPE	LG6306.20.02	1	
15	51139500608	ВИНТ M14×50	SCREW M14×50	GB/T70.1	8	
16	60300010011	ЗАГЛУШКА С ВНУТРЕННЕЙ РЕЗЬБОЙ	INTERNAL THREAD PLUG	9D-42	2	
17	60300010010	ШТУЦЕР	STRAIGHT CONNECTOR	1DG-42-16JIS	2	
18	51139501108	ВИНТ M14×80	SCREW M14×80	GB/T70.1	4	
19	51401120122	ШАЙБА 14	WASHER 14	GB/T93	12	
20	60300008464	ДВУХХОДОВОЙ ШАРОВЫЙ КЛАПАН	TWO-WAY BALL VALVE	JZFFW-30	2	
21	30620009579	ЛЕВЫЙ ТРУБОПРОВОД ГИДРОМОЛОТА (РУКОЯТЬ)	LEFT BREAKING STEEL PIPE(ARM)	LG6306.20.03	1	
22	60300009875	РУКАВ ВЫСОКОГО ДАВЛЕНИЯ	HOSE ASSEMBLY	PF7926F6N2020(SL120)2 0-2050-90°-SG2050	1	
23	51204133022	БОЛТ M16×45	BOLT M16×45	GB/T5783	10	
24	60900009926	ШАЙБА 16	WASHER 16	Q/LG12003	14	
25	30620114444	НАПРАВЛЯЮЩИЙ БЛОК	HEEL BLOCK	LG6306.20-02	2	
26	30620009581	ПРАВЫЙ ТРУБОПРО- ВОД ГИДРОМОЛОТА	RIGHT BREAKING STEEL PIPE	LG6306.20.05	1	
27	51139250608	ВИНТ M16×50	SCREW M16×50	GB/T70.1	28	
28	30605110433	РЕЗИНОВАЯ ПРОКЛАД- КА D42	RUBBER SHEATH D42	LG6485E6.05.09-03	14	
29	30605110238	ХОМУТ ТРУБОПРОВОДА D42	PIPE CLAMP	LG6485E6.05.09-01	28	
30	30620009582	ТРУБОПРОВОД СЛИВНОГО МАСЛА ГИДРОМОЛОТА	BREAKING OIL RETURN STEEL PIPE	LG6306.20.06	1	
31	30620009577	ВПУСКНОЙ ТРУБОПРО- ВОД ГИДРОМОЛОТА	BREAKING INLET STEEL PIPE	LG6306.20.01	1	

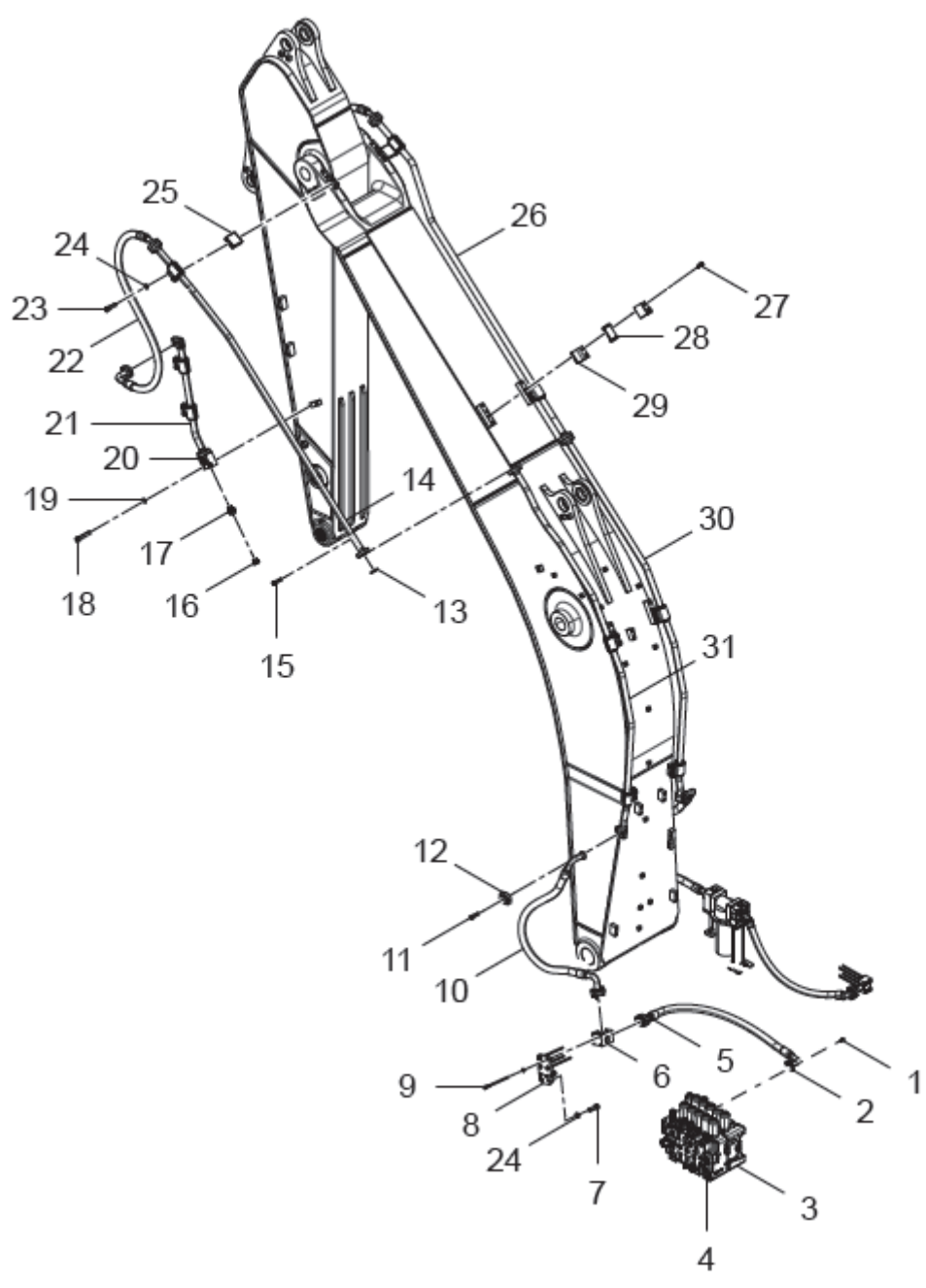
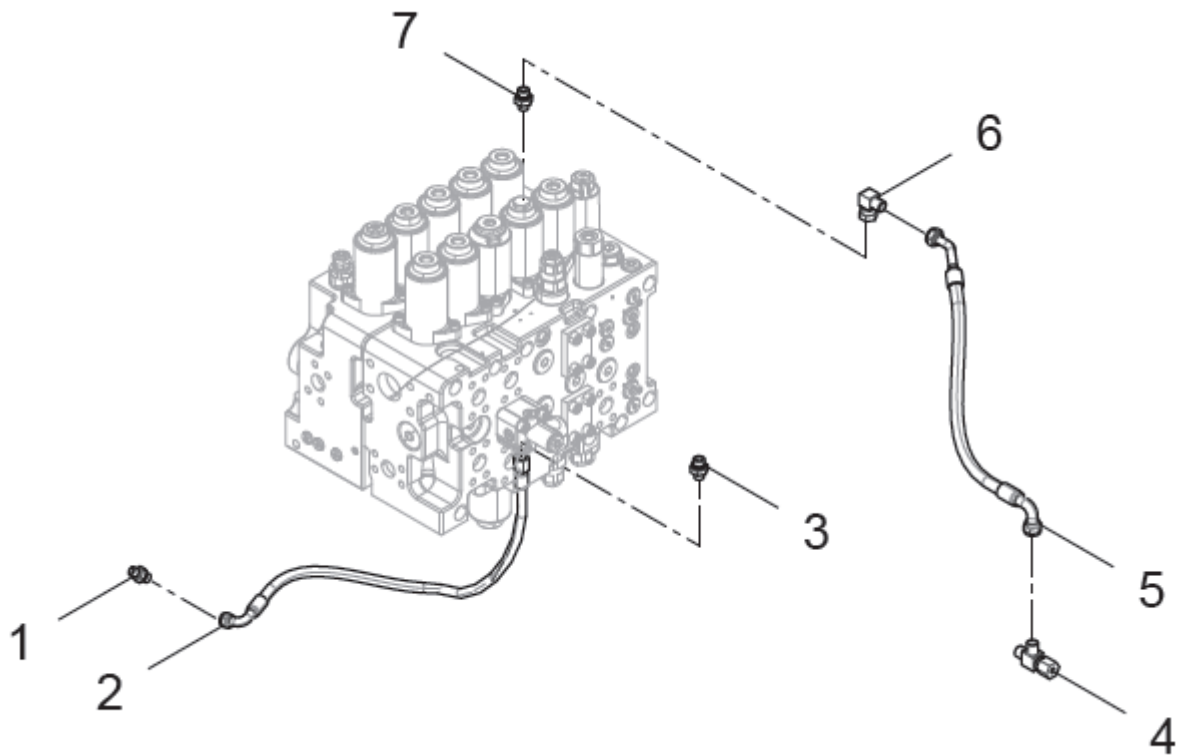

**РИСУНОК 54 ТРУБОПРОВОДЫ УПРАВЛЯЮЩЕГО КОНТУРА ГИДРОМОЛОТА С  
ЭЛЕКТРИЧЕСКИМ ПЕРЕКЛЮЧАТЕЛЕМ  
FIGURE 54 BREAKING PILOT PIPELINE WITH ELECTRIC SWITCH**



**10.17.3 (30620010684) ТРУБОПРОВОДЫ УПРАВЛЯЮЩЕГО КОНТУРА ГИДРОМОЛОТА  
С ЭЛЕКТРИЧЕСКИМ ПЕРЕКЛЮЧАТЕЛЕМ  
BREAKING PILOT PIPELINE WITH ELECTRIC SWITCH**

№ РИС.

**54**

FIG. NO

№ ПОЗ. POS. NO	ОБОЗНАЧЕНИЕ DESIGNATION	НАИМЕНОВАНИЕ DENOMINATION		КОД CODE	КОЛ-ВО QTY	ПРИМЕ- ЧАНИЕ NOTE
1	60300009827	ШТУЦЕР	STRAIGHT CONNECTOR	1CG-14-04JIS	3	
2	60300009790	РУКАВ ВЫСОКОГО ДАВЛЕНИЯ	HOSE ASSEMBLY	PF481CACF080804-1250	1	
3	60300009830	ШТУЦЕР	STRAIGHT CONNECTOR	1CG-14-06JIS	1	
4	60300009862	ТРОЙНИК	T-JOINT	CC-16	1	
5	60300010583	РУКАВ ВЫСОКОГО ДАВЛЕНИЯ	HOSE ASSEMBLY	PF481CECF101005 -530-300°	1	
6	60300009847	ПОВОРОТНЫЙ УГОЛЬНИК	RIGHT-ANGLE JOINT	2C9-16	1	
7	60300009832	ШТУЦЕР	STRAIGHT CONNECTOR	1CG-16-06JIS	1	



РИСУНОК 55 РУКОЯТЬ  
FIGURE 55 ARM

## 11 (30616009398) РУКОЯТЬ ARM

№ РИС.	<b>55</b>
FIG. NO	

№ ПОЗ. POS. NO	ОБОЗНАЧЕНИЕ DESIGNATION	НАИМЕНОВАНИЕ DENOMINATION		КОД CODE	КОЛ-ВО QTY	ПРИМЕЧАНИЕ NOTE
1	30616114069	СТАЛЬНАЯ ВТУЛКА	STEEL BUSHING	LG6306.16-06	2	
2	60980000652	ГРЯЗЕСЪЕМНИК 110×125×8	DUST RING 110×125×8	VAW	2	
3	51203153421	БОЛТ М20×180	BOLT M20×180	GB/T5782	2	
4	30616009438	ШТИФТ	PIN ASSEMBLY	LG6306.16.07 2		
5	51307001522	ГАЙКА М20	NUT M20	GB/T6170	4	
6	30616009408	ПРАВЫЙ ШАТУН	RIGHT ROCKING BAR	LG6306.16.04	1	
7	30615112515	УСТАНОВОЧНАЯ ШАЙБА	ADJUSTING WASHER	LG6240F.15-06	4	
8	30616114070	СТАЛЬНАЯ ВТУЛКА	STEEL BUSHING	LG6306.16-07	2	
9	30616009410	РЫЧАЖНЫЙ МЕХАНИЗМ	LINKAGE	LG6306.16.06	1	
10	60900008308	МАСЛЕНКА	GREASE CUP	PT1/8 180°	8	
11	30616114066	СТАЛЬНАЯ ВТУЛКА	STEEL BUSHING	LG6306.16-03	2	
12	30616114067	СТАЛЬНАЯ ВТУЛКА	STEEL BUSHING	LG6306.16-04	4	
13	60980000065	ГРЯЗЕСЪЕМНИК 90×105×6	DUST RING 90×105×6	VAW	10	
14	30616114068	УСТАНОВОЧНАЯ ШАЙБА	ADJUSTING WASHER	LG6306.16-05	2	
15	30616009409	ШТИФТ	PIN ASSEMBLY	LG6306.16.05	1	
16	30616114065	ПРИЖИМНАЯ ПЛАСТИНА	PRESSING PLATE	LG6306.16-02	2	
17	60900009926	ШАЙБА 16	WASHER 16	Q/LG12003	4	
18	51204132522	БОЛТ М16×35	BOLT M16×35	GB/T5783	4	
19	30615114264	УСТАНОВОЧНАЯ ШАЙБА	ADJUSTING WASHER	LG6306.15-01	2	
20	30616009399	РУКОЯТЬ	ARM WELDMENT	LG6306.16.01	1	
21	30616009407	ЛЕВЫЙ ШАТУН	LEFT ROCKING BAR	LG6306.16.03	1	

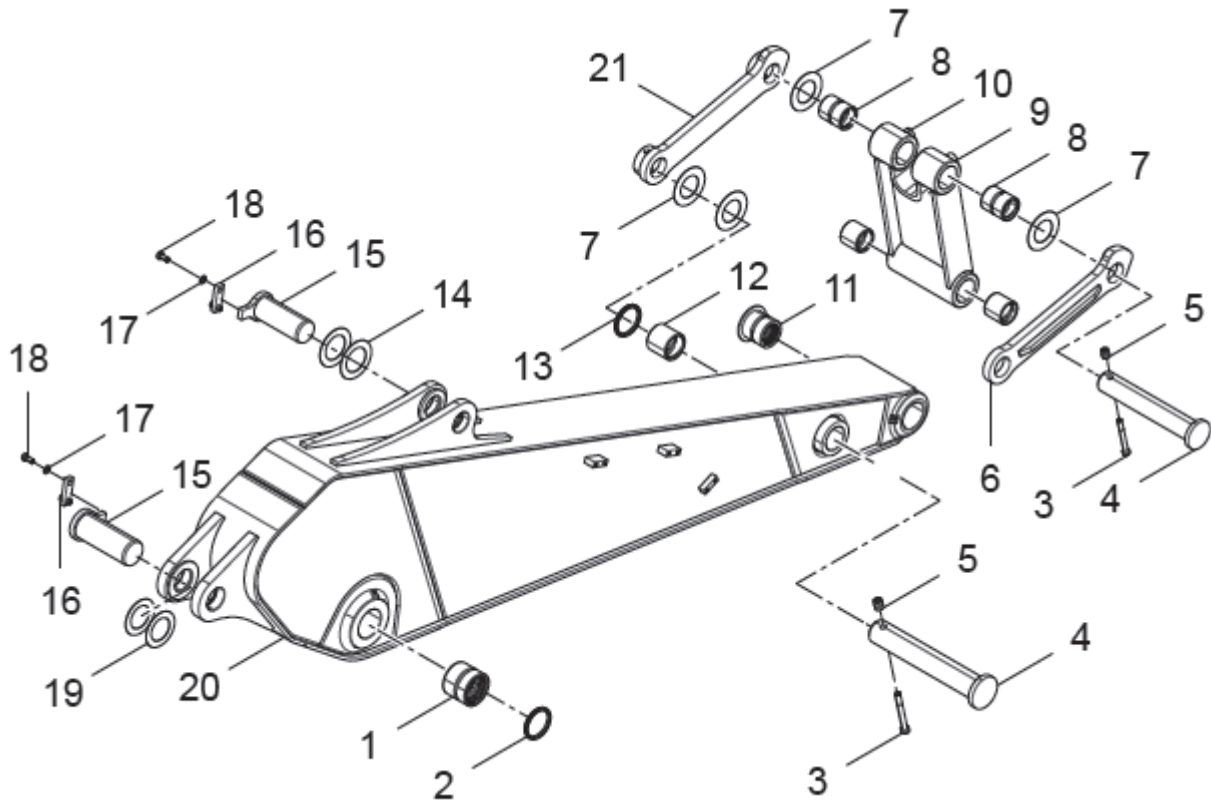

РИСУНОК 56 ГУСЕНИЦА  
FIGURE 56 TRACK

**12 ХОДОВАЯ ЧАСТЬ  
UNDERCARRIAGE ASSEMBLY**

<b>12.1 (17503301202) ГУСЕНИЦА TRACK</b>						
					№ РИС.	<b>56</b>
					FIG. NO	
№ ПОЗ. POS. NO	ОБОЗНАЧЕНИЕ DESIGNATION	НАИМЕНОВАНИЕ DENOMINATION		КОД CODE	КОЛ-ВО QTY	ПРИМЕЧАНИЕ NOTE
1	60200009016	ПРАВЯЯ ГУСЕНИЦА	RIGHT CATERPILLAR	8216-MF-00021A	47	
2	60200009015	ЛЕВАЯ ГУСЕНИЦА	LEFT CATERPILLAR	8216-MF-00011A	47	
3	60200009018	УПЛОТНИТЕЛЬНАЯ ШАЙБА	MAIN SEAL WASHER	8216-MF-00052	2	
4	60200009011	ПАЛЕЦ	MAIN PIN AXLE	8203-MB-00042	1	
5	60200009014	ГЛАВНАЯ ВТУЛКА	MAIN PIN BUSH	203-MP-00032A	1	
6	60200009009	УПЛОТНИТЕЛЬНОЕ КОЛЬЦО	SEAL RING	8203-MA-00051	92	
7	60200009017	ВТУЛКА ПАЛЬЦА	PIN BUSH	8216-MF-00031	46	
8	60200009010	ПАЛЕЦ	PIN	8203-MB-00041	46	
9	60200009013	БОЛТ М20×1.5×50	BOLT M20×1.5×50	8203-ML-00062A	188	
10	60200009012	ГАЙКА М20×1.5	NUT M20×1.5	8203-ML-00061	188	
11	60200009019	БАШМАК	TRACK SHOE	8216-MF-003603	47	

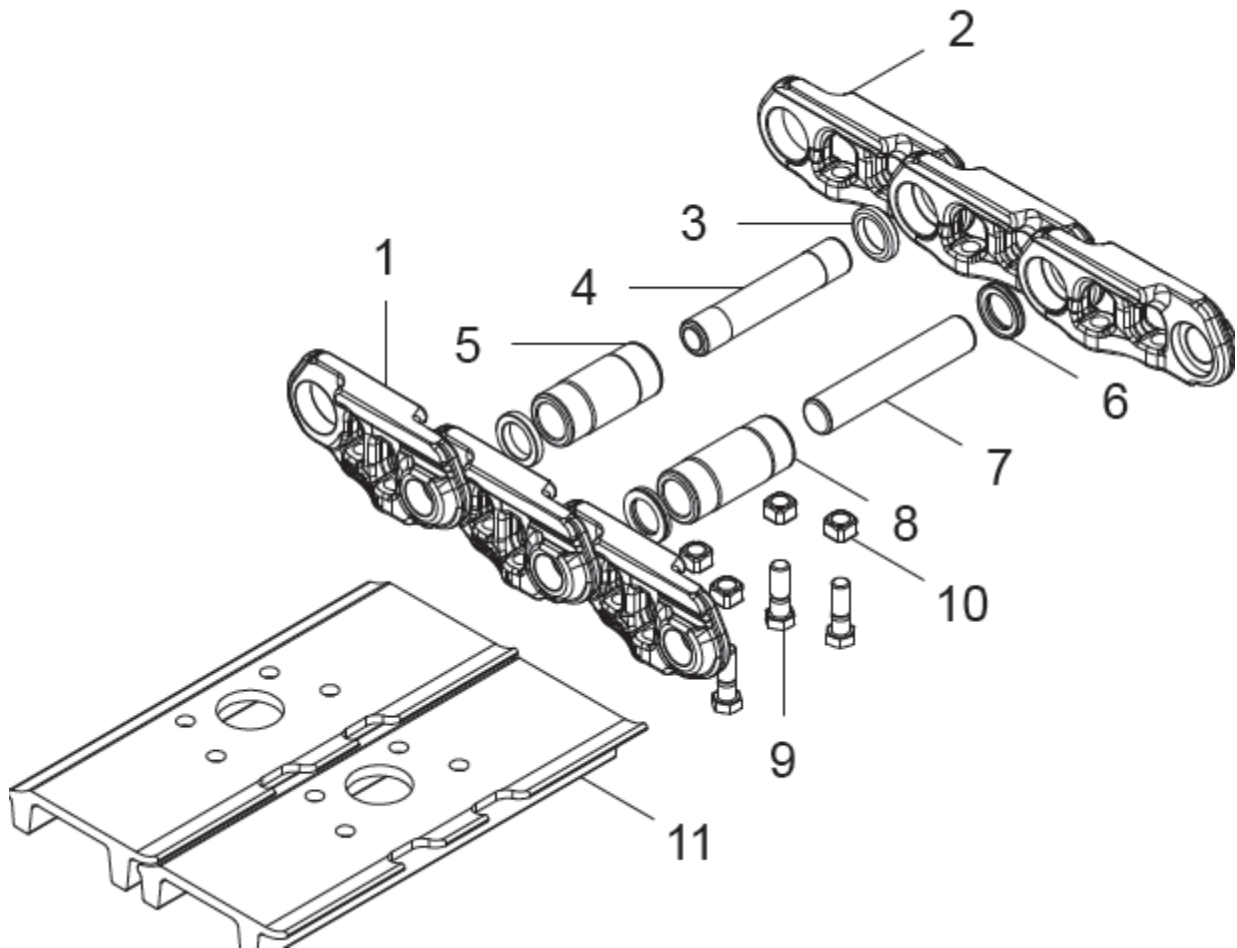

РИСУНОК 57 ЦЕНТРАЛЬНЫЙ КОЛЛЕКТОР  
FIGURE 57 CENTER SWIVEL JOINT

**12.2 (60300009685) ЦЕНТРАЛЬНЫЙ КОЛЛЕКТОР  
CENTER SWIVEL JOINT**

№ РИС. **57**  
FIG. NO

№ ПОЗ. POS. NO	ОБОЗНАЧЕНИЕ DESIGNATION	НАИМЕНОВАНИЕ DENOMINATION		КОД CODE	КОЛ-ВО QTY	ПРИМЕЧАНИЕ NOTE
1	60300010466	ВАЛ	AXLE	ZH0642A104-0001	1	
2	60300010467	УПЛОТНИТЕЛЬНОЕ КОЛЬЦО	O-RING	ZH0642A104-0002	1	
3	60300010468	ГРЯЗЕСЪЕМНИК	DUST RING	ZH0642A104-0003	1	
4	60300010469	УПЛОТНИТЕЛЬНОЕ КОЛЬЦО	O-RING	ZH0642A104-0004	1	
5	60300010470	КОЛЬЦЕВОЙ УПЛОТНИТЕЛЬ	SEAL RING	ZH0642A104-0005	6	
6	60300010471	ПОВОРОТНЫЙ КОРПУС	SWING BODY	ZH0642A104-0006	1	
7	60300010472	КОНИЧЕСКАЯ ЗАГЛУШКА	A TAPERED PLUG	ZH0642A104-0007	4	
8	60300010473	КОНИЧЕСКАЯ ЗАГЛУШКА	A TAPERED PLUG	ZH0642A104-0008	1	
9	60300010474	ПРОКЛАДКА	GASKET	ZH0642A104-0009	1	
10	60300010475	ПЕРЕГОРОДКА	DAMPING PLATE	ZH0642A104-0010		
11	60300010476	ПРУЖИННАЯ ЗАЩЕЛКА	SNAP SPRING	ZH0642A104-0011	1	
12	60300010477	УПЛОТНИТЕЛЬНОЕ КОЛЬЦО	O-RING	ZH0642A104-0012	1	
13	60300010478	ПРОКЛАДКА	GASKET	ZH0642A104-0013	1	
14	60300010479	ТОРЦЕВАЯ КРЫШКА	END COVER	ZH0642A104-0014	1	
15	60300010480	ПРУЖИННАЯ ШАЙБА	SPRING WASHER	ZH0642A104-0015	4	
16	60300010481	ШЕСТИГРАННЫЙ БОЛТ	HEXAGON BOLT	ZH0642A104-0016	4	
17	60300010482	КОМПЕНСАТОР ИЗНОСА	WEARING RING	ZH0642A104-0017	1	

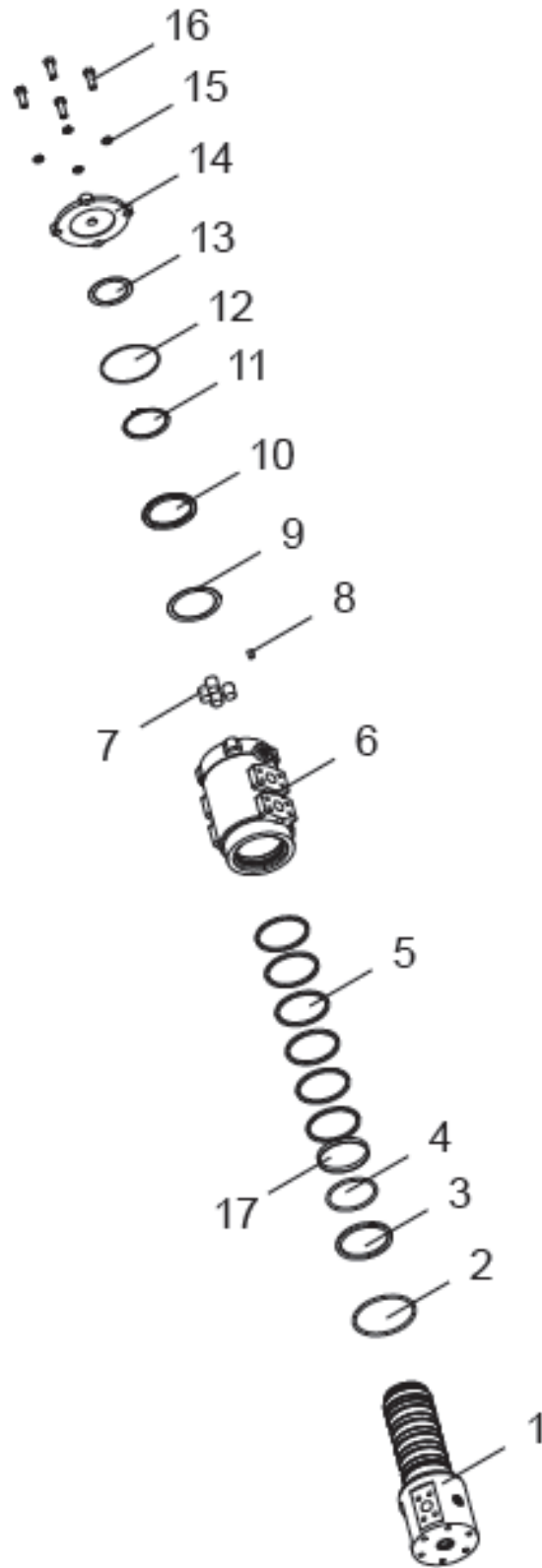

РИСУНОК 58 ХОДОВАЯ ЧАСТЬ  
FIGURE 58 UNDERCARRIAGE



**12.3 (30613012498) ХОДОВАЯ ЧАСТЬ  
UNDERCARRIAGE ASSEMBLY**

						№ РИС.	<b>58</b>
						FIG. NO	
№ ПОЗ. POS. NO	ОБОЗНАЧЕНИЕ DESIGNATION	НАИМЕНОВАНИЕ DENOMINATION		КОД CODE	КОЛ-ВО QTY	ПРИМЕЧАНИЕ NOTE	
1	51204101122	БОЛТ M10×25	BOLT M10×25	GB/T5783	2		
2	60900009924	ШАЙБА 10	WASHER 10	Q/LG12003	2		
3	30613100205	КРЫШКА ТОЧКИ СМАЗКИ	GREASE COVERING	LG6230.13-03	1		
4	30613100208	РЕЗИНОВАЯ ПРОКЛАДКА	RUBBER PAD	LG6230.13-04	1		
5	30613112151	РЕЗИНОВОЕ КОЛЬЦО	RUBBER RING	LG6240F.13-04	1		
6	30613011149	РЕЗЕРВУАР ДЛЯ СМАЗКИ	GREASE POOL	LG6306.13.04	1		
7	30613114384	РЕЗИНОВАЯ ПРОКЛАДКА	RUBBER PAD	LG6306.13-02	1		
8	17503304200	ПОДДЕРЖИВАЮЩИЙ КАТОК	CARRIER ROLLER ASS'Y	LGWT335	4		
9	60900009928	ШАЙБА 20	WASHER 20	Q/LG12003	132		
10	51203152621	БОЛТ M20×100	BOLT M20×100	GB/T5782	72		
11	30613114386	РЕЗИНОВОЕ КОЛЬЦО	RUBBER RING	LG6306.13-04	2		
12	17503301202	ГУСЕНИЦА	TRACK ASS'Y	LGWL335	2		
13	60900009929	ШАЙБА 24	WASHER 24	Q/LG12003	52		
14	51204172022	БОЛТ M24×70	BOLT M24×70	GB/T5783	36		
15	60900009926	ШАЙБА 16	WASHER 16	Q/LG12003	12		
16	51204132522	БОЛТ M16×35	BOLT M16×35	GB/T5783	12		
17	30612116335	РЕЗИНОВОЕ КОЛЬЦО	RUBBER RING	LG6306.12-10	2		
18	30613011303	КРЫШКА ГИДРОМОТОРА	MOTOR COVER PLATE	LG6306.13.06	1		
19	30613011148	КРЫШКА ГИДРОМОТОРА	MOTOR COVER PLATE	LG6306.13.05	1		
20	60300009452	ХОДОВОЙ ГИДРОМО- ТОР И РЕДУКТОР	TRAVEL MOTOR & REDUCTOR	TM60VD-A-256/151-1	2		
21	17503301201	ВЕДУЩЕЕ КОЛЕСО	DRIVE WHEEL	LGWQ335	2		
22	60900009832	ШАЙБА 12	WASHER 12	Q/LG12003	12		
23	51204111422	БОЛТ M12×40	BOLT M12×40	GB/T5783	6		
24	30613009566	НИЖНЯЯ ЗАПОРНАЯ ПЛАСТИНА	BOTTOM CLOSE PLATE ASSEMBLY	LG6306.13.03	2		
25	51204111222	БОЛТ M12×30	BOLT M12×30	GB/T5783	6		
26	51204151822	БОЛТ M20×60	BOLT M20×60	GB/T5783	52		
27	30613009565	ОГРАЖДЕНИЕ ЦЕПИ	CHAIN GUARD	LG6306.13.02	4		
28	51204000011	БОЛТ M24×55	BOLT M24×55	GB/T5783	16		
29	17503302200	ОПОРНЫЙ КАТОК	TRACK ROLLER ASS'Y	LGWZ335	16		
30	30613012499	ХОДОВАЯ СИСТЕМА	UNDERCARRIAGE ASSEMBLY	LG6306N1.13.01	1		
31	17503301203	ПЕРЕДНЕЕ НАТЯЖНОЕ КОЛЕСО	FRONT IDLER ASSEMBLY	LGWY335	2		
32	51204172222	БОЛТ M24×80	BOLT M24×80	GB/T5783	8		
33	60200008663	МЕХАНИЗМ НАТЯЖЕ- НИЯ И СДАВАНИЯ	IDLER CUSHION	ZJ41E00-0000	2		
34	60300009685	ЦЕНТРАЛЬНЫЙ КОЛЛЕКТОР	CENTER SWIVEL JOINT	ZH0642A104-000	1		

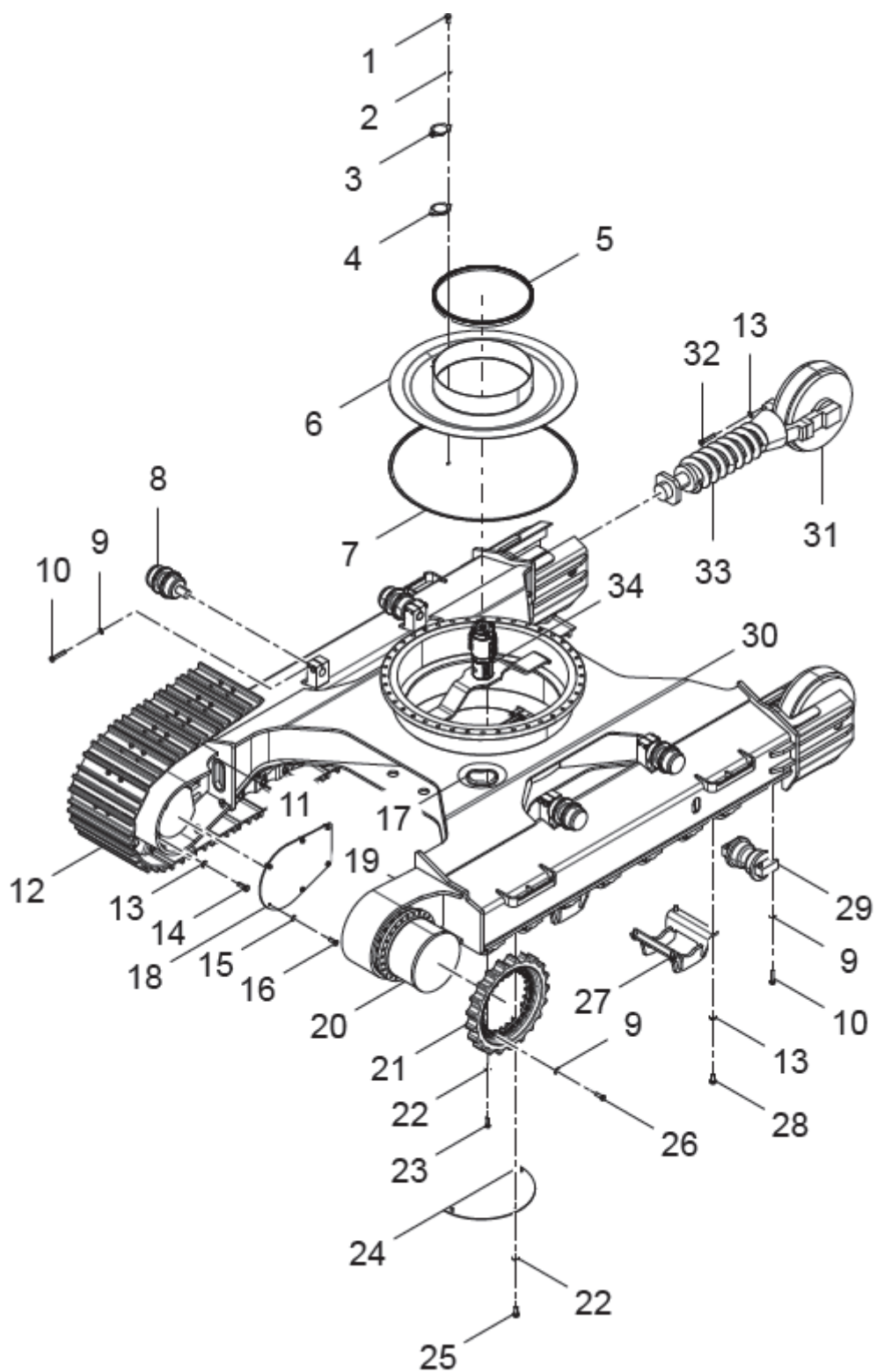
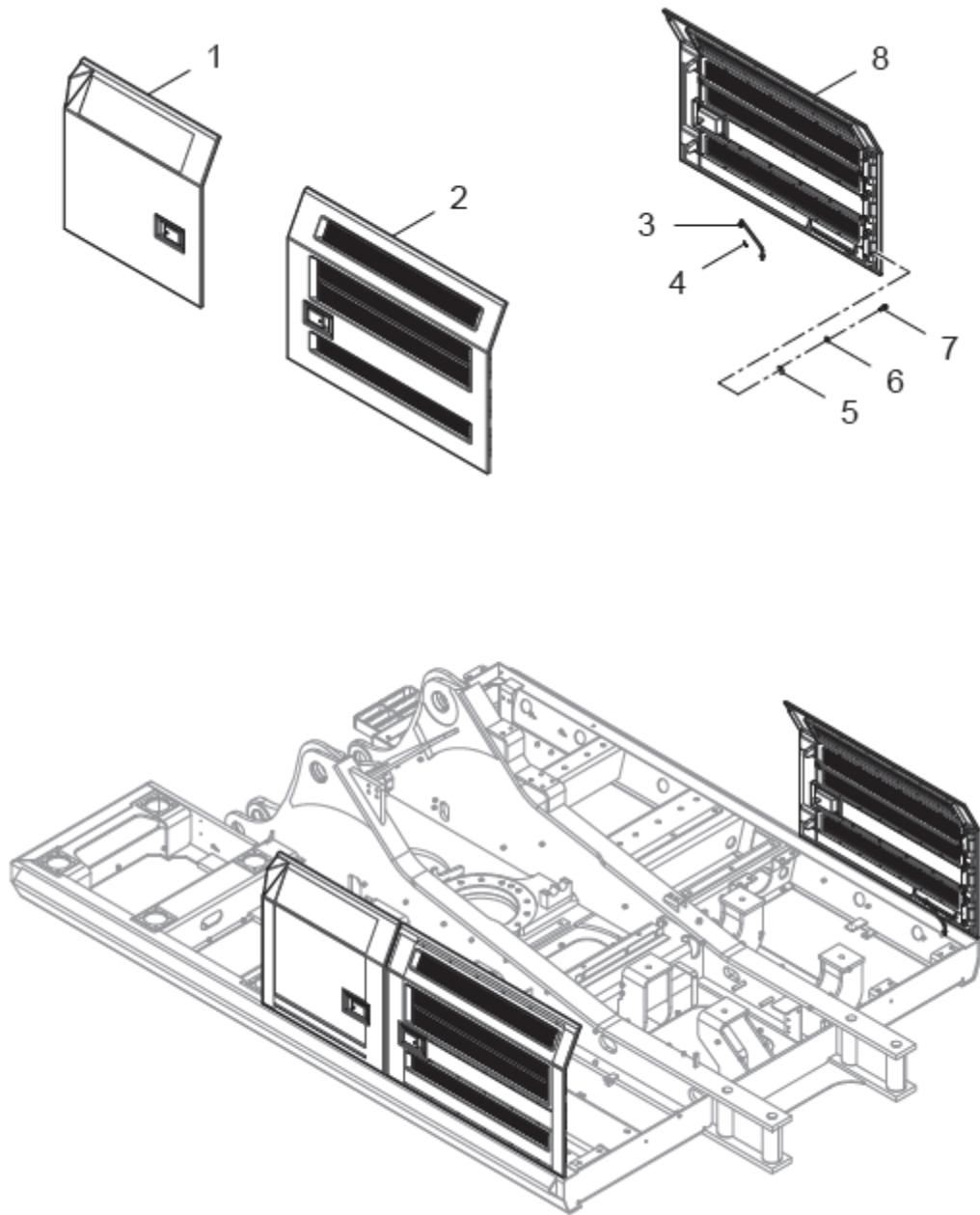

**РИСУНОК 59 УСТАНОВКА ДВЕРЕЙ**  
**FIGURE 59 DOOR ASSEMBLY**

**13 КАБИНА  
COVER ASSEMBLY**

<b>13.1 (30614011709) УСТАНОВКА ДВЕРЕЙ DOOR ASSEMBLY</b>						
					№ РИС.	<b>59</b>
					FIG. NO	
№ ПОЗ. POS. NO	ОБОЗНАЧЕНИЕ DESIGNATION	НАИМЕНОВАНИЕ DENOMINATION		КОД CODE	КОЛ-ВО QTY	ПРИМЕ-ЧАНИЕ NOTE
1	30614011710	ЛЕВАЯ ПЕРЕДНЯЯ ДВЕРЬ	LEFT FRONT DOOR ASSEMBLY	LG6306N1.14.04.01	1	
2	30614011712	ЛЕВАЯ ЗАДНЯЯ ДВЕРЬ	LEFT REAR DOOR ASSEMBLY	LG6306N1.14.04.02	1	
3	30614005325	ДВЕРНОЙ ФИКСАТОР	DOOR STAY	LG6270E.14.04.05	3	
4	51512081201	ШПЛИНТ 3.2×25	PIN 3.2×25	GB/T91	3	
5	30614100365	ШАЙБА D12	WASHER D12	LG6230.14-02	18	
6	60900009832	ШАЙБА 12	WASHER 12	Q/LG12003	18	
7	51204111218	БОЛТ M12×30	BOLT M12×30	GB/T5783	18	
8	30614010061	ПРАВАЯ ЗАДНЯЯ ДВЕРЬ	RIGHT REAR DOOR ASSEMBLY	LG6376.14.04.03	1	

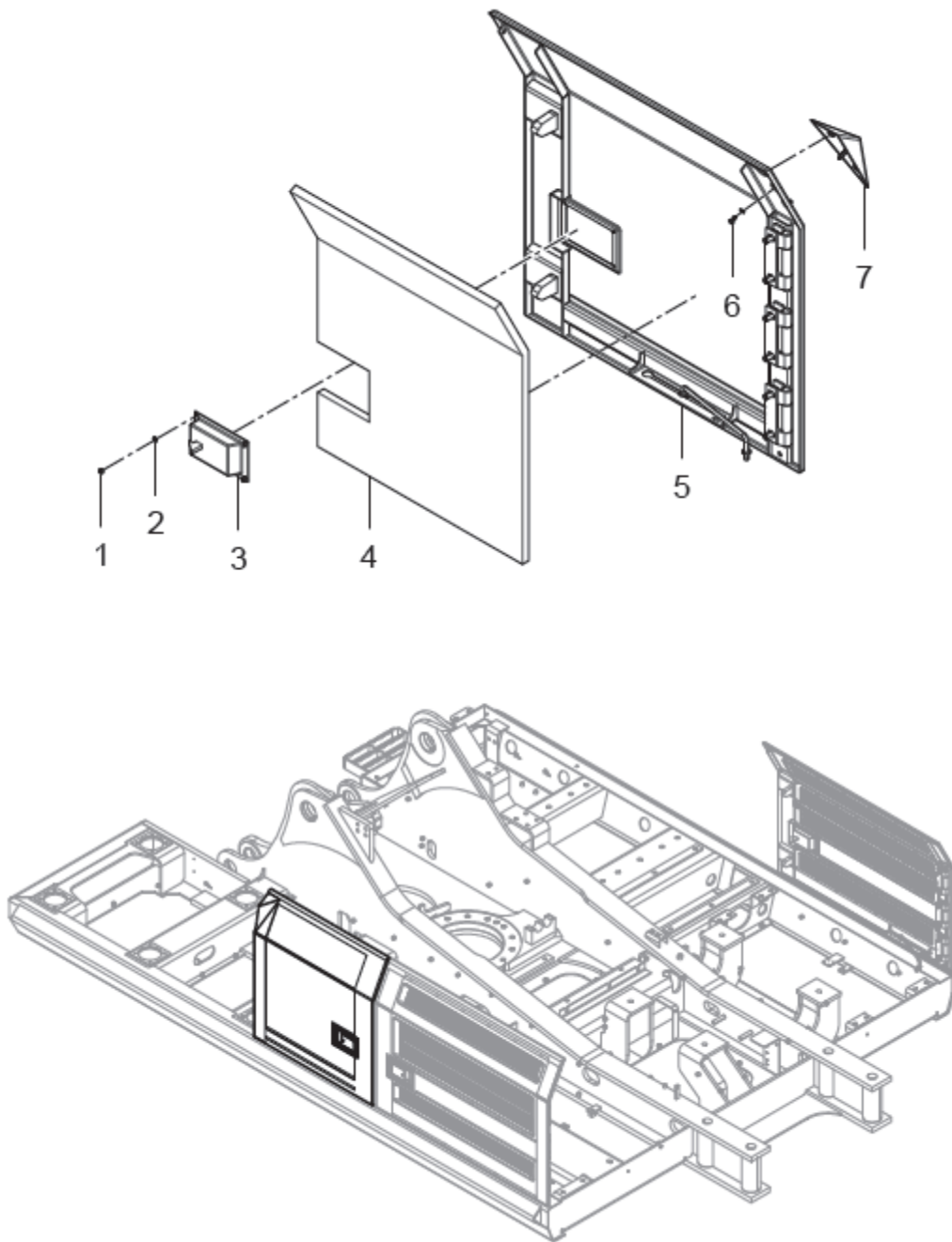

**РИСУНОК 60 ЛЕВАЯ ПЕРЕДНЯЯ ДВЕРЬ**  
**FIGURE 60 LEFT FRONT DOOR**

<b>13.1.1 (30614011710) ЛЕВАЯ ПЕРЕДНЯЯ ДВЕРЬ LEFT FRONT DOOR</b>						
					№ РИС.	<b>60</b>
					FIG. NO	
№ ПОЗ. POS. NO	ОБОЗНАЧЕНИЕ DESIGNATION	НАИМЕНОВАНИЕ DENOMINATION		КОД CODE	КОЛ-ВО QTY	ПРИМЕ-ЧАНИЕ NOTE
1	51341000419	ГАЙКА М6	NUT M6	GB/T889.1	4	
2	60900009922	ШАЙБА 6	WASHER 6	Q/LG12003	6	
3	60701010019	ДВЕРНОЙ ЗАМОК	DOOR LOCK	LGW-NBS504B	1	
4	30614117983	ЗВУКОПОГЛОЩАЮЩАЯ ПАНЕЛЬ	SOUND-ABSORBING SPONGE	LG6306N1.14.04.01-01	1	
5	30614011711	КОРПУС ЛЕВОЙ ПЕРЕДНЕЙ ДВЕРИ	LEFT FRONT DOOR WELDMENT	LG6306N1.14.04.01.01	1	
6	51204080918	БОЛТ М6×16	BOLT M6×16	GB/T5783	2	
7	30614010058	ЭЛЕМЕНТ ОТДЕЛКИ	DECORATING PART	LG6376.14.04.01.02	1	



РИСУНОК 61 УСТАНОВКА ЛЕВОЙ ЗАДНЕЙ ДВЕРИ  
FIGURE 61 LEFT REAR DOOR ASSEMBLY

**13.1.2 (30614011712) УСТАНОВКА ЛЕВОЙ ЗАДНЕЙ ДВЕРИ  
LEFT REAR DOOR ASSEMBLY**

					№ РИС.	<b>61</b>
					FIG. NO	
№ ПОЗ. POS. NO	ОБОЗНАЧЕНИЕ DESIGNATION	НАИМЕНОВАНИЕ DENOMINATION		КОД CODE	КОЛ-ВО QTY	ПРИМЕЧАНИЕ NOTE
1	30614011713	КОРПУС ЛЕВОЙ ЗАДНЕЙ ДВЕРИ	LEFT REAR DOOR WELDMENT	LG6306N1.14.04.02.01	1	
2	30614010054	СВАРНОЙ КАРКАС ЦЕНТРАЛЬНОЙ ЗАЩИТНОЙ СЕТКИ	MIDDLE PROTECT NET WELDMENT	LG6376.14.04.02.02	1	
3	30614115116	ВЕРХНЯЯ ЗАЩИТНАЯ СЕТКА	UPPER PROTECT NET	LG6376.14.04.02-01	2	
4	51341000419	ГАЙКА М6	NUT M6	GB/T889.1	4	
5	60900009922	ШАЙБА 6	WASHER 6	Q/LG12003	6	
6	60701010019	ДВЕРНОЙ ЗАМОК	DOOR LOCK	LGW-NBS504B	1	

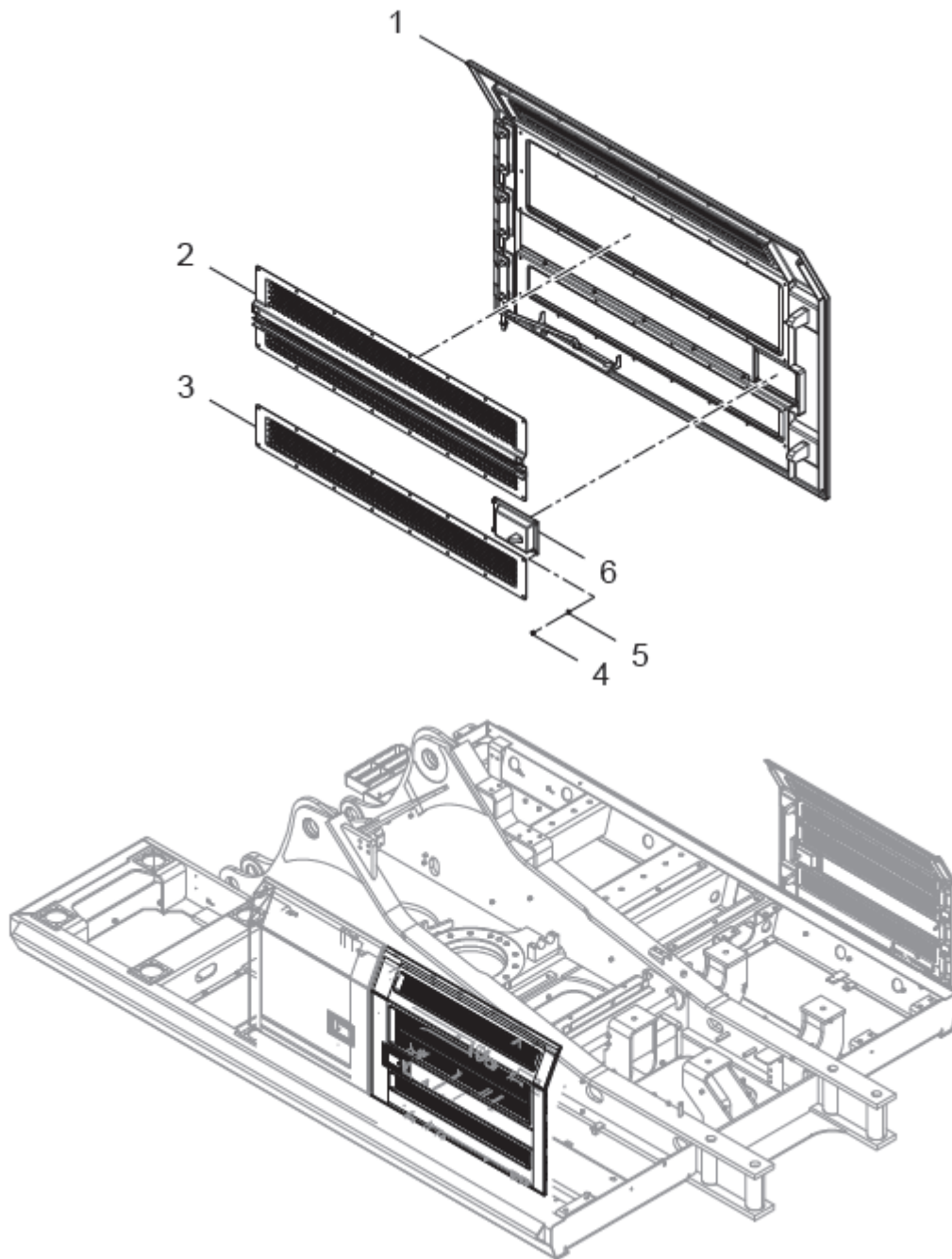

РИСУНОК 62 УСТАНОВКА ПРАВОЙ ЗАДНЕЙ ДВЕРИ  
FIGURE 62 RIGHT REAR DOOR ASSEMBLY



**13.1.3 (30614010061) УСТАНОВКА ПРАВОЙ ЗАДНЕЙ ДВЕРИ  
RIGHT REAR DOOR ASSEMBLY**

					№ РИС.	<b>62</b>
					FIG. NO	
№ ПОЗ. POS. NO	ОБОЗНАЧЕНИЕ DESIGNATION	НАИМЕНОВАНИЕ DENOMINATION		КОД CODE	КОЛ-ВО QTY	ПРИМЕЧАНИЕ NOTE
1	30614115116	ВЕРХНЯЯ ЗАЩИТНАЯ СЕТКА	UPPER PROTECT NET	LG6376.14.04.02-01	2	
2	30614010054	СВАРНОЙ КАРКАС ЦЕНТРАЛЬНОЙ ЗАЩИТНОЙ СЕТКИ	MIDDLE PROTECT NET WELDMENT	LG6376.14.04.02.02	1	
3	30614010053	СВАРНОЙ КОРПУС ПРАВОЙ ЗАДНЕЙ ДВЕРИ	RIGHT REAR DOOR WELDMENT	LG6376.14.04.03.01	1	
4	51341000419	ГАЙКА М6	NUT M6	GB/T889.1	4	
5	60900009922	ШАЙБА 6	WASHER 6	Q/LG12003	6	
6	60701010019	ДВЕРНОЙ ЗАМОК	DOOR LOCK	LGW-NBS504B	1	

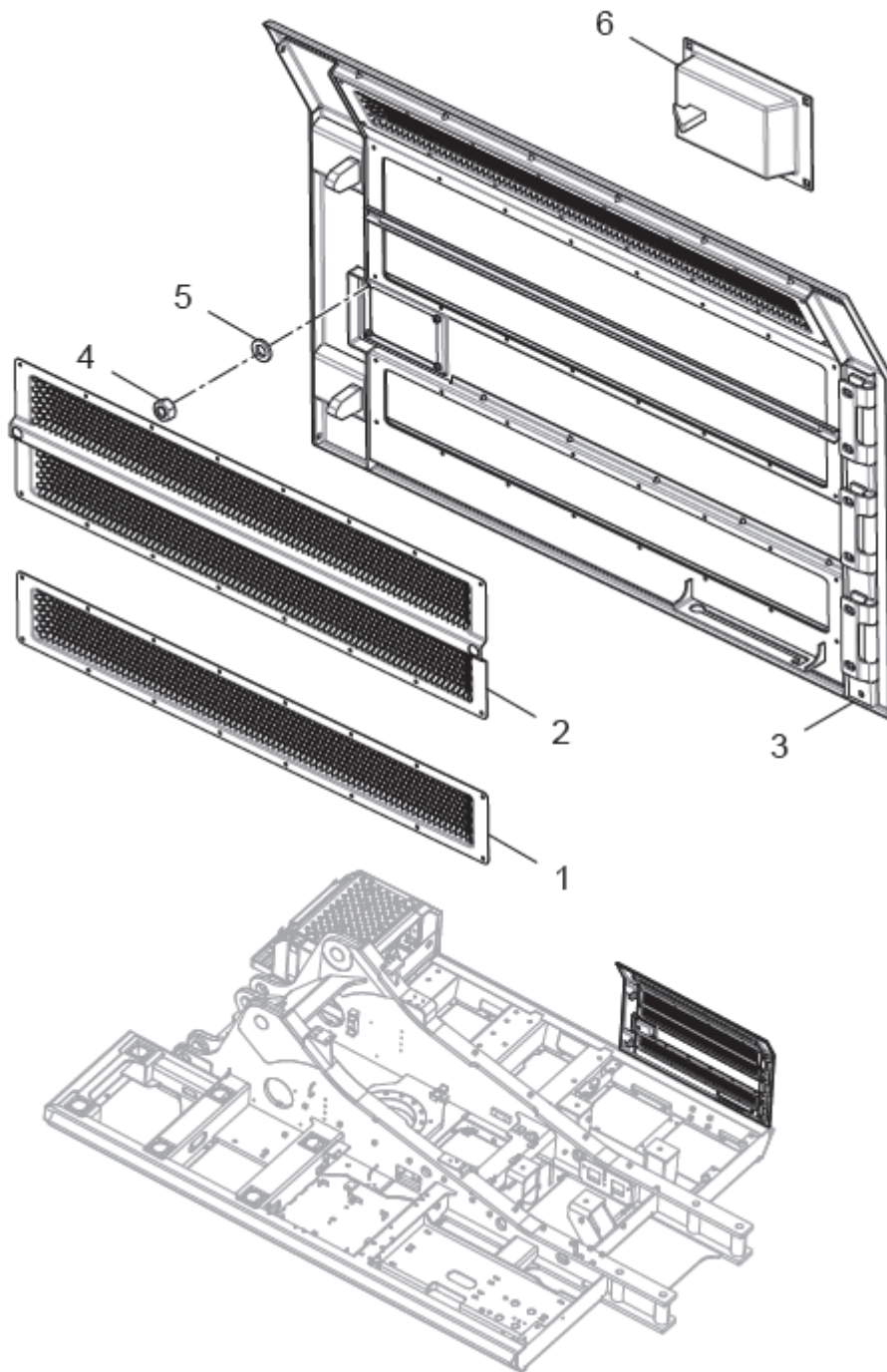

РИСУНОК 63 УСТАНОВКА КАПотов ДВИГАТЕЛЯ  
FIGURE 63 ENGINE HOOD ASSEMBLY

**13.2 (30614011714) УСТАНОВКА КАПОТОВ ДВИГАТЕЛЯ  
ENGINE HOOD ASSEMBLY**

					№ РИС.	<b>63</b>
					FIG. NO	
№ ПОЗ. POS. NO	ОБОЗНАЧЕНИЕ DESIGNATION	НАИМЕНОВАНИЕ DENOMINATION		КОД CODE	КОЛ-ВО QTY	ПРИМЕЧАНИЕ NOTE
1	30614011715	ПРАВая СВАРНая КРЫШКА	RIGHT COVER WELDMENT	LG6306N1.14.05.01	1	
2	60911011835	НАКЛАДКА L570	FRAMEWORK STRIP L570	WE003	2	
3	51512091301	ШПЛИНТ 4×28	PIN 4×28	GB/T91	2	
4	30614115210	ФИКСАТОР 2	JACKSTAY 2	LG6376.14.05-02	1	
5	60701010032	ЗАМОК КАПОТА ДВИГАТЕЛЯ	ENGINE HOOD LOCK	NBS415	2	
6	51204091018	БОЛТ М8×20	BOLT M8×20	GB/T5783	8	
7	51421090121	ШАЙБА 8	WASHER 8	GB/T97.1	4	
8	51420090122	ШАЙБА 8	WASHER 8	GB/T96.1	4	
9	60911011289	РЕЗИНОВАЯ НАКЛАДКА L1130	RUBBER STRIP L1130	WD016	1	
10	30614115211	БУФЕР	BUFFER 1	LG6376.14.05-03	1	
11	30614010106	СВАРНая СРЕДНЯЯ ОПОРА	MIDDLE SUPPORT WELDMENT	LG6376.14.05.02	1	
12	30614115212	БУФЕР 2	BUFFER 2	LG6376.14.05-04	1	
13	30614115209	ПРОКЛАДКА	SPONGE	LG6376.14.05-01	1	
14	30614011369	ЛЕВАЯ СВАРНая КРЫШКА	LEFT COVER WELDMENT	LG6376F.14.05.01	1	
15	60919010160	НАКЛАДКА L530	FRAMEWORK STRIP L530	WE003	2	
16	60900010547	РЕЗИНОВАЯ НАКЛАДКА L615	RUBBER STRIP L615	WD010	1	
17	30614010110	ПЕТЛЯ ДВЕРИ	HINGE	LG6376.14.05.06	1	
18	51421100115	ШАЙБА 10	WASHER 10	GB/T97.1	2	
19	51204101118	БОЛТ М10×25	BOLT M10×25	GB/T5783	2	
20	60701010166	ЭКСЦЕНТРИКОВЫЙ ЗАТВОР	CAM LOCK	YZBJ-ZCS	1	
21	30614010109	СВАРНая ДВЕРЬ РАДИАТОРА	RADIATOR DOOR WELDMENT	LG6376.14.05.05	1	
22	30614010107	СРЕДНЯЯ СВАРНая КРЫШКА	MIDDLE COVER WELDMENT	LG6376.14.05.03	1	
23	30614010111	СВАРНОЙ ФИКСАТОР 1	JACKSTAY 1 WELDMENT	LG6376.14.05.07	1	
24	51511071502	ШПЛИНТ 12×35	PIN 12×35	GB/T882	2	
25	51204111118	БОЛТ М12×25	BOLT M12×25	GB/T5783	29	
26	51427110122	ШАЙБА 12	WASHER 12	GB/T1230	29	
27	51420110122	ШАЙБА 12	WASHER 12	GB/T96.1	22	

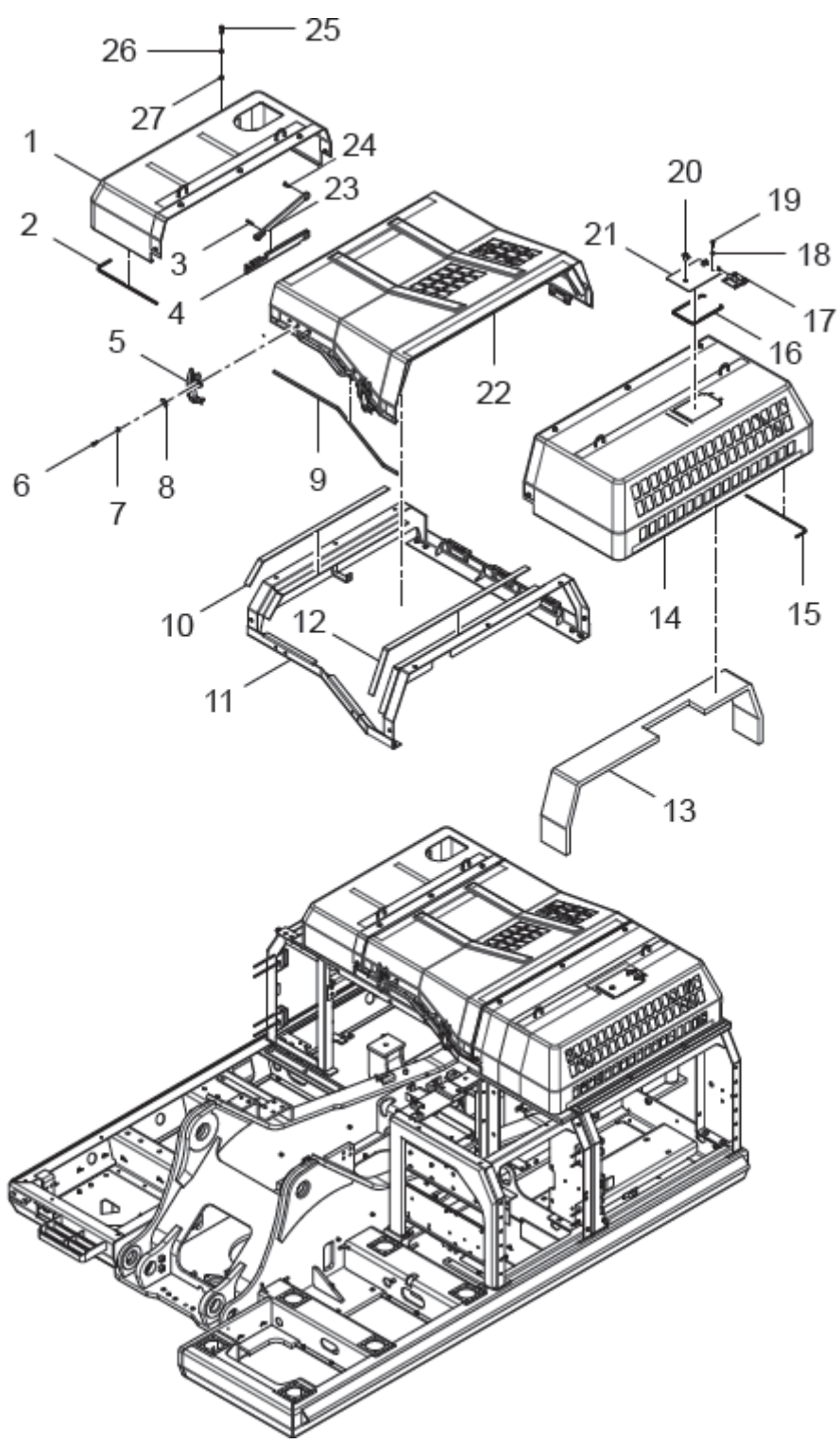

РИСУНОК 64 КАРКАС КАПОТИРОВАНИЯ  
FIGURE 64 BRACKET ASSEMBLY

**13.3 (30614011793) КАРКАС КАПОТИРОВАНИЯ  
BRACKET ASSEMBLY**

№ ПОЗ. POS. NO	ОБОЗНАЧЕНИЕ DESIGNATION	НАИМЕНОВАНИЕ DENOMINATION		КОД CODE	№ РИС.	
					FIG. NO	<b>64</b>
					КОЛ-ВО QTY	ПРИМЕЧАНИЕ NOTE
1	30614115684	ПРОКЛАДКА 2	SPONGE 2	LG6376.14.01-02	1	
2	51204111118	БОЛТ М12×25	BOLT M12×25	GB/T5783	9	
3	60900009832	ШАЙБА 12	WASHER 12	Q/LG12003	30	
4	30614010297	ПРИВАРНАЯ ПЛАСТИНА ЗАМКА	LOCK CATCH PLATE WELDMENT	LG6376.14.01.09	2	
5	51307001022	ГАЙКА М10	NUT M10	GB/T6170	18	
6	51420100122	ШАЙБА 1	WASHER 10	GB/T96.1	12	
7	30614105397	ФИКСАТОР	COLLISION BLOCK	LG6365E1.14.01-04	6	
8	30614105509	ПРИЖИМНАЯ ПЛАСТИНА 1	PRESSING PLATE 1	LG6365E1.14.01-05	2	
9	60900009924	ШАЙБА 10	WASHER 10	Q/LG12003	24	
10	51203101818	БОЛТ М10×60	BOLT M10×60	GB/T5782	12	
11	30614115589	ПРИВАРНАЯ ПЛАСТИНА ЗАМКА 2	LOCK CATCH PLATE 2	LG6376.14.01-03	1	
12	30614011805	ЛЕВЫЙ ЗАДНИЙ КРОНШТЕЙН	LEFT REAR BRACKET WELDMENT	LG6306N1.14.01.03	1	
13	30614011807	ПРИВАРНАЯ ЗАДНЯЯ БАЛКА	REAR BEAM WELDMENT	LG6306N1.14.01.04	1	
14	51204111218	БОЛТ М12×30	BOLT M12×30	GB/T5783	21	
15	30614011808	ПЛИТА	BLENDBOARD	LG6306N1.14.01.05	1	
16	30614011809	ПРИВАРНОЙ ЗАДНИЙ КРОНШТЕЙН	RIGHT REAR BRACKET WELDMENT	LG6306N1.14.01.06	1	
17	30614105400	ПРИЖИМНАЯ ПЛИТА	PRESSING PLATE	LG6365E1.14.01-03	4	
18	30614000126	СТОПОРНЫЙ ВИНТ	STOP SCREW	LG6230.14.01.02.02	6	
19	30614011816	ВЕРХНЯЯ БАЛКА НАСОСА	PUMP UPPER BEAM WELDMENT	LG6306N1.14.01.08	1	
20	30614010296	ПЛИТА	BLENDBOARD	LG6376.14.01.08	1	
21	51420110122	ШАЙБА 12	WASHER 12	GB/T96.1	10	
22	30614011815	СРЕДНЯЯ БАЛКА	MIDDLE BEAM WELD- MENT	LG6306N1.14.01.07	1	
24	51204133718	БОЛТ М16×40	BOLT M16×40	GB/T5783	20	
25	60900009926	ШАЙБА16	WASHER 16	Q/LG12003	20	
26	30614011804	СОЕДИНИТЕЛЬНАЯ ПЛИТА	CONNECT PLATE WELDMENT	LG6306N1.14.01.02	1	
27	30614011794	ЛЕВЫЙ ПРАВЫЙ КРОНШТЕЙН	LEFT FRONT BRACKET WELDMENT	LG6306N1.14.01.01	1	

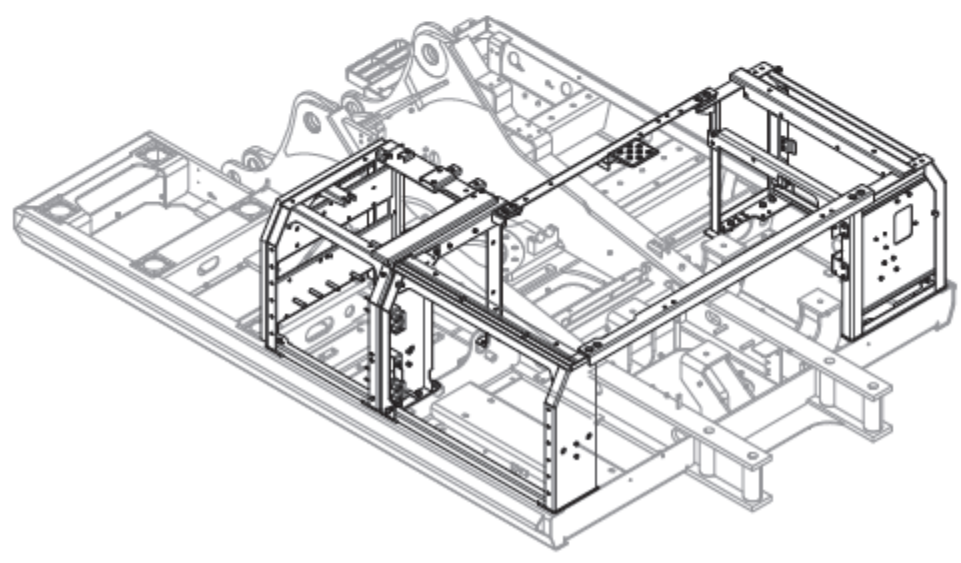
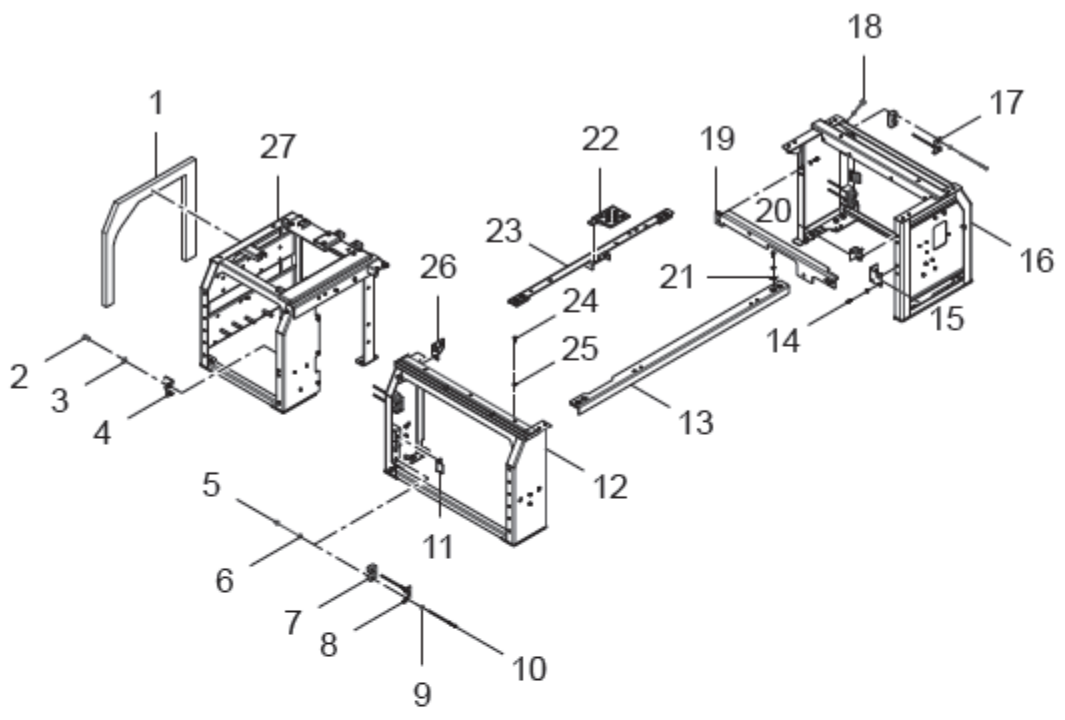

РИСУНОК 65 ПАНЕЛИ КАРКАСА КАПОТИРОВАНИЯ  
FIGURE 65 SPACER PLATE ASSEMBLY

**11.4 (30614011817) ПАНЕЛИ КАРКАСА КАПОТИРОВАНИЯ  
SPACER PLATE ASSEMBLY**

№ РИС.	65
FIG. NO	

№ ПОЗ. POS. NO	ОБОЗНАЧЕНИЕ DESIGNATION	НАИМЕНОВАНИЕ DENOMINATION		КОД CODE	КОЛ-ВО QTY	ПРИМЕЧАНИЕ NOTE
1	30614011823	ВЕРХНЯЯ ПРОСТАВКА ВОЗДУШНОГО ФИЛЬТРА	AIR FILTER UPPER SPACER PLATE	LG6306N1.14.02.06	1	
2	30614011824	НИЖНЯЯ ПРОСТАВКА ВОЗДУШНОГО ФИЛЬТРА	AIR FILTER LOWER SPACER PLATE	LG6306N1.14.02.07	1	
3	51204111218	БОЛТ M12×30	BOLT M12×30	GB/T5783	5	
4	51420080122	ШАЙБА 6	WASHER 6	GB/T96.1	5	
5	30614011818	ВЕРХНЯЯ ПРОСТАВКА РАДИАТОРА	RADIATOR UPPER LOWER SPACER	LG6306N1.14.02.01	1	
6	30614118143	НИЖНЯЯ ДВЕРЬ РАДИАТОРА	RADIATOR LOWER DOOR WELDMENT	LG6306N1.14.02-02	1	
7	51204111118	БОЛТ M12×25	BOLT M12×25	GB/T5783	31	
8	60900009832	ШАЙБА 12	WASHER 12	Q/LG12003	46	
9	30614118144	ПРОКЛАДКА 2	SPONGE 2	LG6306N1.14.02-03	1	
10	30614118142	ПРОКЛАДКА 1	SPONGE 1	LG6306N1.14.02-01	1	
11	30614011819	ЛЕВАЯ ПАНЕЛЬ	LEFT SPACER PLATE WELDMENT	LG6306N1.14.02.02	1	
12	30614118145	ПРОКЛАДКА	SPONGE 3	LG6306N1.14.02-04	1	
13	30614118146	ПРОКЛАДКА 4	SPONGE 4	LG6306N1.14.02-05	1	
14	60100008682	ЗАГЛУШКА КРЕПЕЖА	FASTENER COVER	KD-00	6	
15	30614011821	ПРАВАЯ НИЖНЯЯ ПРОСТАВКА	RIGHT LOWER SPACER PLATE	LG6306N1.14.02.04	1	
16	30614011825	ВЕРХНЯЯ ПРОСТАВКА ДЛЯ НАСОСА	UPPER SPACER PLATE#PUMP	LG6306N1.14.02.08	1	
17	30614011822	ПРАВАЯ ВЕРХНЯЯ ПРОСТАВКА	RIGHT UPPER SPACER PLATE	LG6306N1.14.02.05	1	
18	51204111018	БОЛТ M12×20	BOLT M12×20	GB/T5783	10	
19	30614118147	ПРОКЛАДКА 5	SPONGE 5	LG6306N1.14.02-06	1	
20	30614011820	ЦЕНТРАЛЬНАЯ ПРОСТАВКА	MIDDLE SPACER PLATE	LG6306N1.14.02.03	1	
21	30614118148	ВЕРХНЯЯ ВНЕШНЯЯ НАКЛАДКА	TOP COVER PLATE	LG6306N1.14.02-07	1	

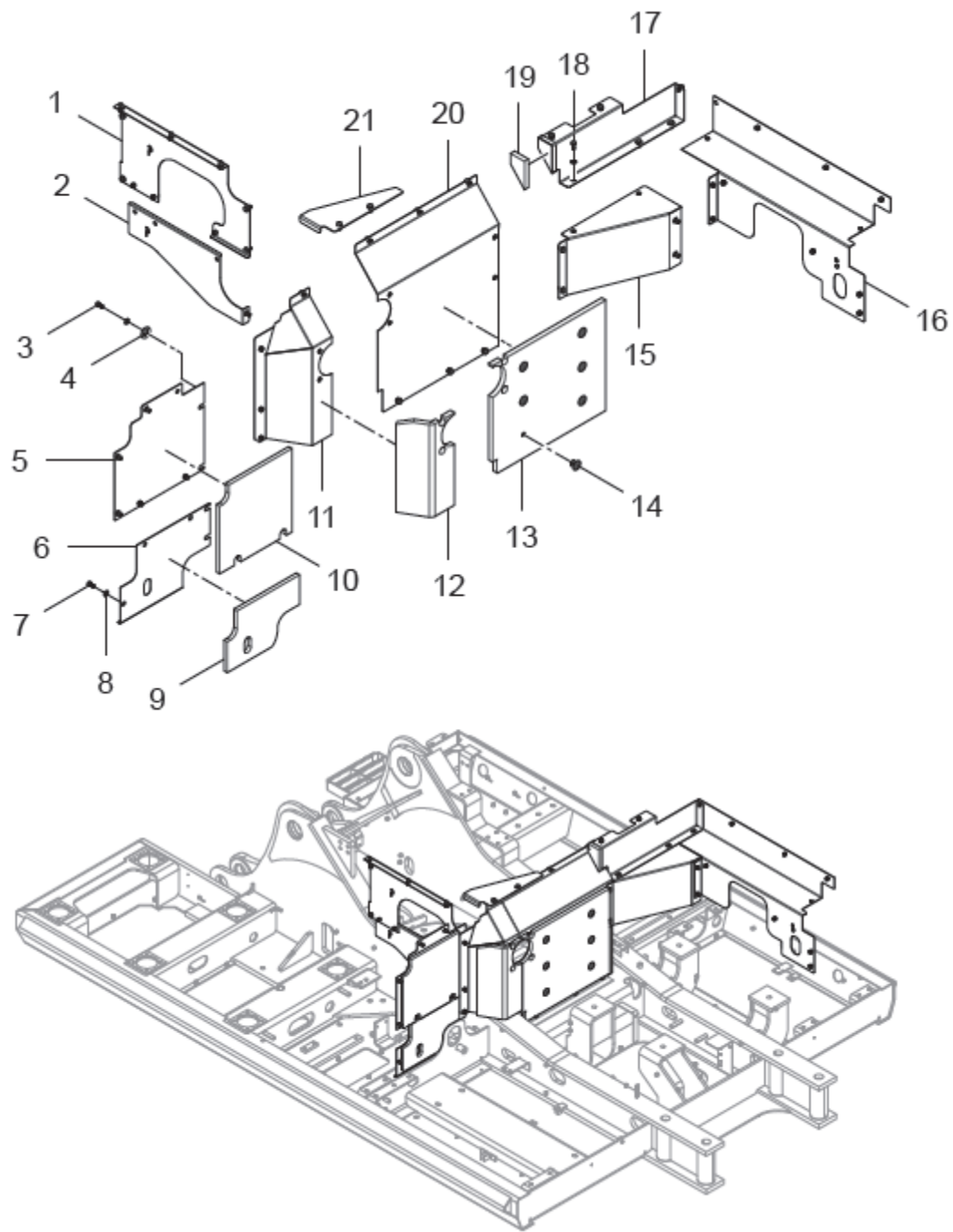
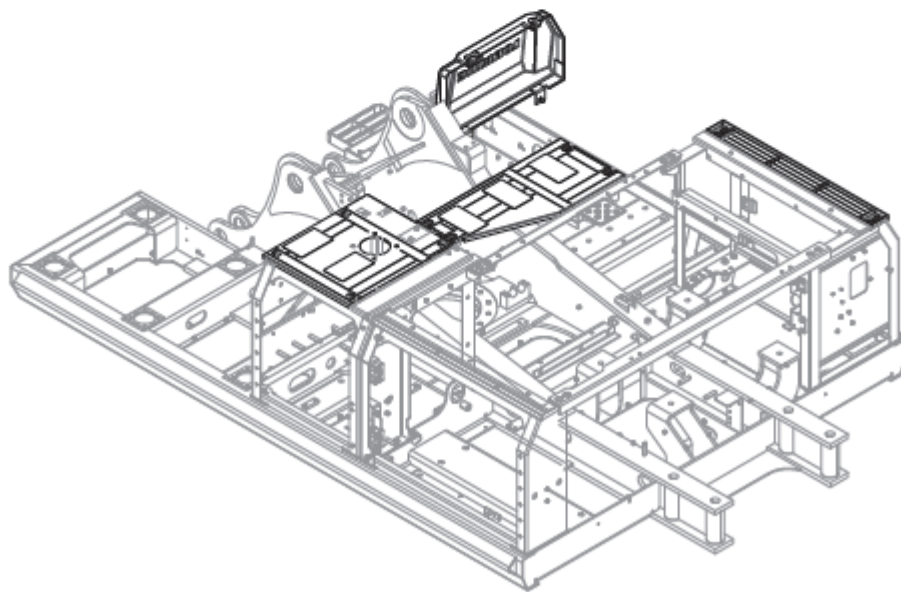
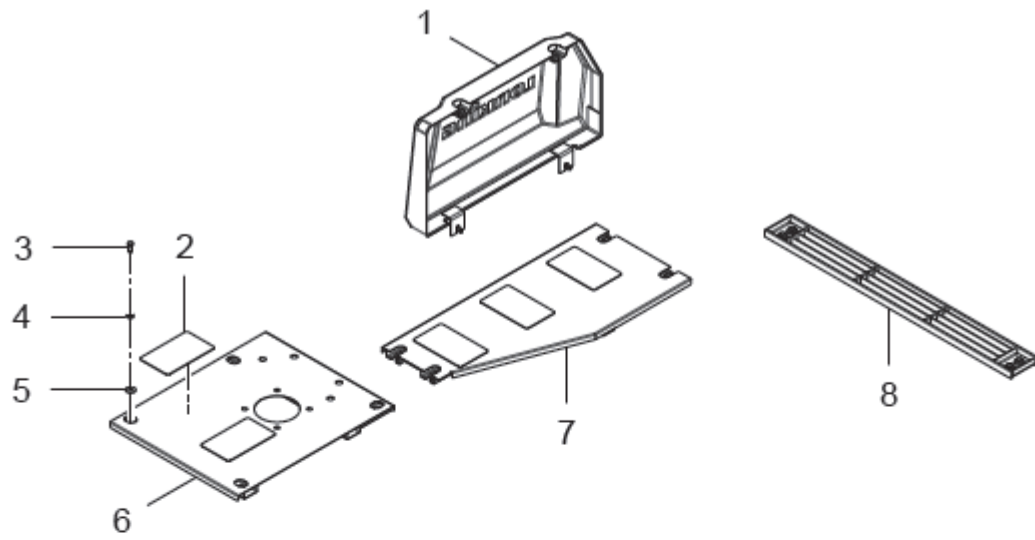

**РИСУНОК 66 КАПОТИРОВАНИЕ**  
**FIGURE 66 COVER PLATE**



**11.4 (30614011826) КАПОТИРОВАНИЕ  
COVER PLATE**

№ РИС.	<b>66</b>
FIG. NO	

№ ПОЗ. POS. NO	ОБОЗНАЧЕНИЕ DESIGNATION	НАИМЕНОВАНИЕ DENOMINATION		КОД CODE	КОЛ- ВО QTY	ПРИМЕ- ЧАНИЕ NOTE
1	30614010042	ПЕРЕДНИЙ КАПОТ	FRONT COVER WELD- MENT	LG6376.14.03.04	1	
2	30625100078	ПРОТИВОСКОЛЬЗЯЩИЙ КОВРИК	ANTISKID MAT	LG6230.25-02	5	
3	51204111218	БОЛТ M12×30	BOLT M12×30	GB/T5783	16	
4	60900009832	ШАЙБА 12	WASHER	LG12003	16	
5	51420110122	ШАЙБА 12	WASHER 12	GB/T96.1	16	
6	30614011827	ЛЕВЫЙ ПЕРЕДНИЙ КАПОТ	LEFT FRONT COVER PLATE WELDMENT	LG6306N1.14.03.01	1	
7	30614011828	ЦЕНТРАЛЬНЫЙ КАПОТ	MIDDLE COVER PLATE WELDMENT	LG6306N1.14.03.02	1	
8	30614011830	ПРАВЫЙ ЗАДНИЙ КАПОТ	RIGHT REAR COVER PLATE WELDMENT	LG6306N1.14.03.03	1	

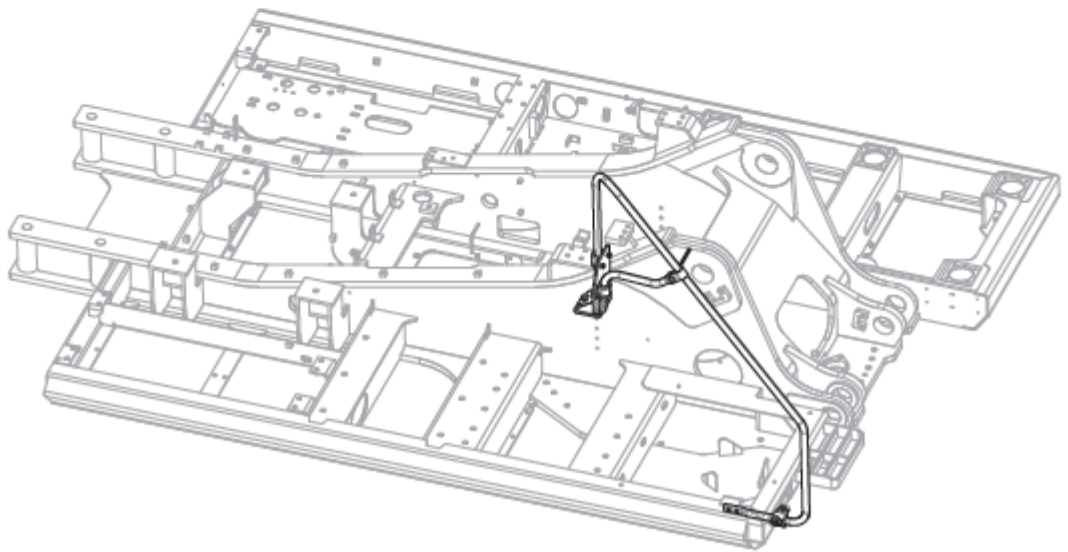
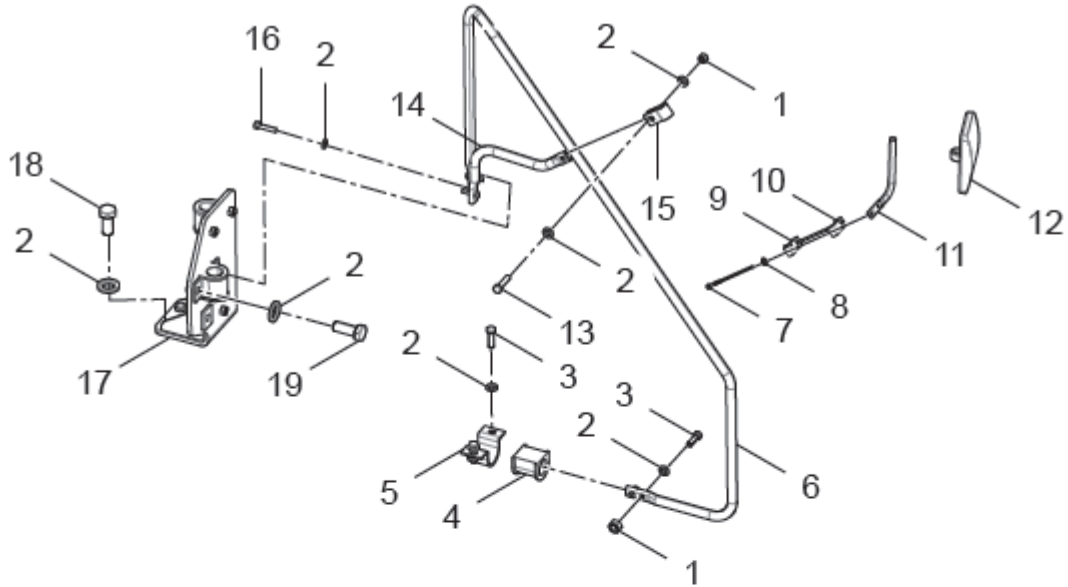

**РИСУНОК 67 ПОРУЧЕНЬ  
FIGURE 67 HAND RAIL**

**11.5 (30614010307) ПОРУЧЕНЬ  
HAND RAIL**

№ РИС.

**67**

FIG. NO

№ ПОЗ. POS. NO	ОБОЗНАЧЕНИЕ DESIGNATION	НАИМЕНОВАНИЕ DENOMINATION		КОД CODE	КОЛ- ВО QTY	ПРИМЕ- ЧАНИЕ NOTE
1	51307001122	ГАЙКА M12	NUT M12	GB/T6170	3	
2	60900009832	ШАЙБА 12	WASHER 12	Q/LG12003	19	
3	51204111418	БОЛТ M12×40	BOLT M12×40	GB/T5783	4	
4	30614105632	РЕЗИНОВАЯ ПРОКЛАДКА D34 R	UBBER SHEATH D34	LG6270E.14.06-02	3	
5	30614105631	МУФТА	SOCKET	LG6270E.14.06-01	3	
6	30614009816	ПОРУЧЕНЬ 1	HAND RAIL WELDMENT 1	LG6376.14.06.01	1	
7	51203101918	БОЛТ M10×65	BOLT M10×65	GB/T5782	2	
8	60900009924	ШАЙБА 10	WASHER 10	Q/LG12003	2	
9	30614100086	ХОМУТ ТРУБОПРОВОДА 1	PIPE CLAMP	LG6230.14A.07-02	1	
10	30614100087	ХОМУТ ТРУБОПРОВОДА 2	PIPE CLAMP	LG6230.14A.07-03	1	
11	30614000121	ТРУБА	WINDING PIPE	LG6230.14.07.02	1	
12	60917010002	ЗЕРКАЛО ЗАДНЕГО ВИДА	BACK MIRROR	4215425610	1	
13	51203111621	БОЛТ M12×50	BOLT M12×50	GB/T5782	1	
14	30614114670	ТРУБОПРОВОД 1	PIPE 1	LG6376.14.06-01	1	
15	30614114665	ХОМУТ ТРУБОПРОВОДА	PIPE CLAMP	LG6306.14.06-01	1	
16	51203111721	БОЛТ M12×55	BOLT M12×55	GB/T5782	4	
17	30614009815	МОНТАЖНАЯ ПЛИТА	MOUNTING PLATE WELDMENT	LG6376.14.06.02	1	
18	51204111118	БОЛТ M12×25	BOLT M12×25	GB/T5783	4	
19	51204111222	БОЛТ M12×30	BOLT M12×30	GB/T5783	7	



РИСУНОК 68 ПОВОРОТНАЯ ПЛАТФОРМА 1  
FIGURE 68 PLATFORM ASSEMBLY 1

**14 ПОВОРОТНАЯ ПЛАТФОРМА  
PLATFORM ASSEMBLY**

<b>14.1 (30612011644) ПОВОРОТНАЯ ПЛАТФОРМА 1 PLATFORM ASSEMBLY 1</b>						№ РИС.	<b>68</b>
						FIG. NO	
№ ПОЗ. POS. NO	ОБОЗНАЧЕНИЕ DESIGNATION	НАИМЕНОВАНИЕ DENOMINATION		КОД CODE	КОЛ-ВО QTY	ПРИМЕЧАНИЕ NOTE	
1	51204133722	БОЛТ М16×40	BOLT M16×40	GB/T5783	6		
2	60900009926	ШАЙБА 16	WASHER 16	Q/LG12003	6		
3	30612112367	МОНТАЖНАЯ ПЛИТА 1	MOUNTED PLATE 1	LG6240F.12-01	1		
4	30616100318	ЗАГЛУШКА	PLUG	LG6360.16-05	3		
5	30612009782	ШТИФТ	PIN	LG6306.12.02	1		
6	30612110601	РЕГУЛИРОВОЧНОЕ КОЛЬЦО	ADJUSTING RING	LG6485E6.12-18	2		
7	30612011753	КАРКАС ПЛАТФОРМЫ	PLATFORM WELDMENT	LG6306N1.12.01	1		
8	30612011502	ЧЕХОЛ ФАРЫ	LAMP COVER WELDMENT	LG6376F.12.02	1		
9	60900009923	ШАЙБА 8	WASHER 8	Q/LG12003	4		
10	51204091122	БОЛТ М8×25	BOLT M8×25	GB/T5783	4		
11	30612115046	МОНТАЖНАЯ ПЛИТА	MOUNTED PLATE	LG6306.12-08	2		
12	30612009783	ШТИФТ	PIN	LG6306.12.03	2		
13	30616114068	РЕГУЛИРОВОЧНАЯ ШАЙБА	ADJUSTING WASHER	LG6306.16-05	4		
14	30613100313	РЕЗИНОВАЯ ОБОЛОЧКА	RUBBER SHEATH	LG6075.13-01	2		
15	30612114896	РЕЗИНОВОЕ КОЛЬЦО	RUBBER RING	LG6306.12-07	2		
16	30612115716	РЕЗИНОВОЕ КОЛЬЦО	RUBBER RING 1	LG6376.12-01	2		
17	30613112149	РЕЗИНОВОЕ КОЛЬЦО 1	RUBBER RING 1	LG6240F.13-02	1		
18	30612100629	РЕЗИНОВОЕ КОЛЬЦО 6	RUBBER RING 6	LG6230.12-17	7		
19	30613100208	РЕЗИНОВАЯ ПРОКЛАДКА	RUBBER PAD	LG6230.13-04	1		
20	30613100205	КРЫШКА ТОЧКИ СМАЗКИ	GREASE COVERING	LG6230.13-03	1		
21	60900009924	ШАЙБА 10	WASHER 10	Q/LG12003	2		
22	51204101022	БОЛТ М10×20	BOLT M10×20	GB/T5783	2		
23	51307001522	ГАЙКА М20	NUT M20	GB/T6170	1		
24	51203153021	БОЛТ М20×140	BOLT M20×140	GB/T5782	1		
25	30612100899	РЕЗИНОВОЕ КОЛЬЦО 1	RUBBER RING 1	LG6090.12A-01	1		
26	30612118046	УПЛОТНЕНИЕ	SEAL SPONGE	LG6306N1.12-08	1		
27	30612112467	РЕЗИНОВОЕ КОЛЬЦО 3	RUBBER RING 3	LG6240F.12-05	5		
28	30612114892	РЕЗИНОВОЕ КОЛЬЦО	RUBBER RING	LG6306.12-03	3		
29	30612116335	РЕЗИНОВОЕ КОЛЬЦО	RUBBER RING	LG6306.12-10	1		

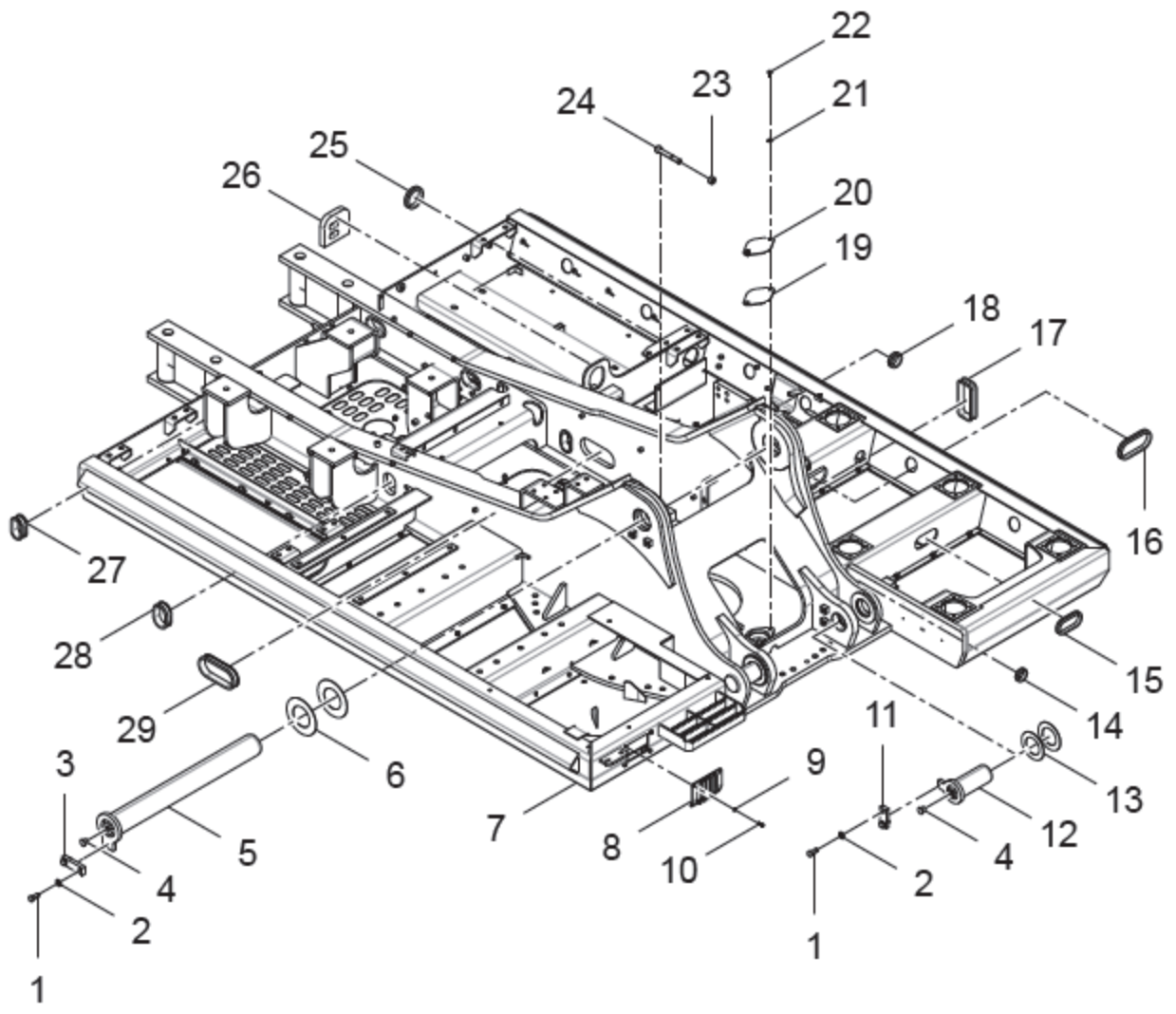

РИСУНОК 69 ПОВОРОТНАЯ ПЛАТФОРМА 2  
FIGURE 69 PLATFORM ASSEMBLY 2

**14.2 (30612011644) ПОВОРОТНАЯ ПЛАТФОРМА 2  
PLATFORM ASSEMBLY 2**

№ РИС.	69
FIG. NO	

№ ПОЗ. POS. NO	ОБОЗНАЧЕНИЕ DESIGNATION	НАИМЕНОВАНИЕ DENOMINATION		КОД CODE	КОЛ-ВО QTY	ПРИМЕ- ЧАНИЕ NOTE
1	30612118042	ПРАВАЯ ЗАГЛУШКА 1	RIGHT CLOSE PLATE 1	LG6306N1.12-04	1	
2	30612118043	ПРАВАЯ ЗАГЛУШКА 2	RIGHT CLOSE PLATE 2	LG6306N1.12-05	1	
3	30612118045	ПРАВАЯ ЗАГЛУШКА 4	RIGHT CLOSE PLATE 4	LG6306N1.12-07	1	
4	30612118044	ПРАВАЯ ЗАГЛУШКА 3	RIGHT CLOSE PLATE 3	LG6306N1.12-06	1	
5	30612011790	СРЕДНЯЯ ЗАГЛУШКА 2	MIDDLE CLOSE PLATE 2 WELDMENT	LG6306N1.12.02	1	
6	30612114904	СРЕДНЯЯ ЗАГЛУШКА 3	MIDDLE COVER PLATE 3	LG6306.12.10-01	1	
7	51420110122	ШАЙБА 12	WASHER 12	GB/T96.1	61	
8	60900009832	ШАЙБА12	WASHER 12	Q/LG12003	61	
9	51204111222	БОЛТ M12×30	BOLT M12×30	GB/T5783	61	
10	30612114902	СРЕДНЯЯ ЗАГЛУШКА 1	MIDDLE COVER PLATE 1	LG6306.12.08-01	1	
11	30612118041	ЛЕВАЯ ЗАГЛУШКА 4	LEFT CLOSE PLATE 4	LG6306N1.12-03	1	
12	30612114900	ЛЕВАЯ ЗАГЛУШКА 3	LEFT CLOSE PLATE 3	LG6306.12.06-01	1	
13	30612118040	ЛЕВАЯ ЗАГЛУШКА 2	LEFT CLOSE PLATE 2	LG6306N1.12-02	1	
14	30612118039	ЛЕВАЯ ЗАГЛУШКА 1	LEFT CLOSE PLATE 1	LG6306N1.12-01	1	
15	30612011753	КАРКАС ПЛАТФОРМЫ	PLATFORM WELDMENT	LG6306N1.12.01	1	

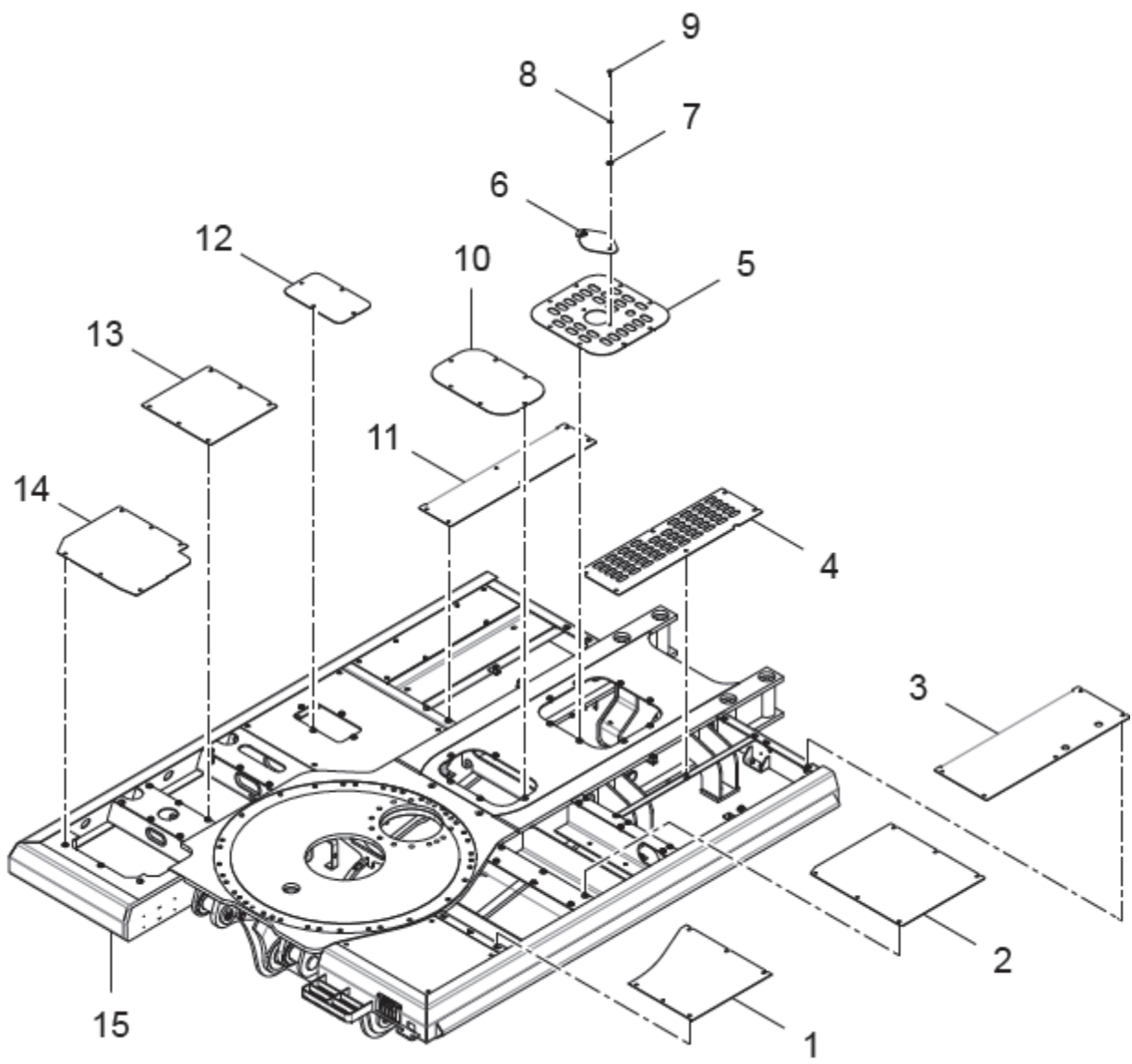

РИСУНОК 70 СТРЕЛА  
FIGURE 70 BOOM



**15 (30615009491) СТРЕЛА  
BOOM**

					№ РИС.	<b>70</b>
					FIG. NO	
№ ПОЗ. POS. NO	ОБОЗНАЧЕНИЕ DESIGNATION	НАИМЕНОВАНИЕ DENOMINATION		КОД CODE	КОЛ-ВО QTY	ПРИМЕЧАНИЕ NOTE
1	60911010122	ХОМУТ ТРУБОПРОВОДА	PIPE CLAMP	HSB-R10	16	
2	51139210108	ВИНТ М8×12	SCREW M8×12	GB/T70.1	15	
3	60900009923	ШАЙБА8	WASHER 8	Q/LG12003	17	
4	60900008308	МАСЛЕНКА	GREASE CUP	PT1/8 180°	5	
5	30615101096	ПРИЖИМНАЯ ПЛИТА	PRESSING PLATE	LG6360.15-22	1	
6	51204091122	БОЛТ М8×25	BOLT M8×25	GB/T5783	2	
7	30615114264	РЕГУЛИРОВОЧНАЯ ШАЙБА	ADJUSTING WASHER	LG6306.15-01	6	
8	30615114265	СРЕДНИЙ ШТИФТ	MIDDLE PIN	LG6306.15-02	1	
9	51203153621	БОЛТ М20×200	BOLT M20×200	GB/T5782	2	
10	30615114266	ПРУЖИННОЕ КОЛЬЦО	DAMPING RING	LG6306.15-03	2	
11	51307001522	ГАЙКА М20	NUT M20	GB/T6170	4	
12	51204111122	БОЛТ М12×25	BOLT M12×25	GB/T5783	4	
13	60900009832	ШАЙБА 12	WASHER 12	Q/LG12003	4	
14	30615100259	КРОНШТЕЙН ФАРЫ	LAMP BRACKET	LG6230.15-10	2	
15	30615009492	КОРПУС СТРЕЛЫ	BOOM WELDMENT	LG6306.15.01	1	
16	30615112514	РЕГУЛИРОВОЧНАЯ ШАЙБА	ADJUSTING WASHER	LG6240F.15-05	2	
17	30615009497	ПАЛЕЦ	PIN ASSEMBLY	LG6306.15.02	1	
18	30615114267	ПРИЖИМНАЯ ПЛИТА	PRESSING PLATE	LG6306.15-04	1	
19	60900009926	ШАЙБА 16	WASHER 16	Q/LG12003	4	
20	51204133722	БОЛТ М16×40	BOLT M16×40	GB/T5783	4	
21	30615009498	ПАЛЕЦ	PIN ASSEMBLY	LG6306.15.03	1	
22	30616114065	ПРИЖИМНАЯ ПЛИТА	PRESSING PLATE	LG6306.16-02	1	
23	60980003796	ТРУБОПРОВОД ДЛЯ СМАЗКИ	LUBRICATION PIPE	8-30487-450R1/8	3	
24	30615114268	ТРУБОПРОВОД ДЛЯ СМАЗКИ 1	LUBRICATION PIPE 1	LG6306.15-05	1	
25	30615114269	ТРУБОПРОВОД ДЛЯ СМАЗКИ 2	LUBRICATION PIPE 2	LG6306.15-06	1	
26	30615114270	ТРУБОПРОВОД ДЛЯ СМАЗКИ 3	LUBRICATION PIPE 3	LG6306.15-07	1	
27	60911010977	1/8-8 ПЕРЕХОДНАЯ СЕКЦИЯ	CROSSOVER JOINT 1/8-8	S80301	5	
28	60911010121	ХОМУТ ТРУБОПРОВОДА	PIPE CLAMP	HSB-3R10	3	
29	30615114271	ТРУБОПРОВОД ДЛЯ СМАЗКИ 4	LUBRICATION PIPE 4	LG6306.15-08	1	
30	60911010120	ХОМУТ ТРУБОПРОВОДА	PIPE CLAMP	HSB-2R10	3	
31	30615114272	ТРУБОПРОВОД ДЛЯ СМАЗКИ 5	LUBRICATION PIPE 5	LG6306.15-09	1	
32	60911010978	1/8-8 ПЕРЕХОДНАЯ СЕКЦИЯ	CROSSOVER JOINT 1/8-8	S80308	2	
33	30615114273	СТАЛЬНАЯ ВТУЛКА	STEEL BUSHING	LG6306.15-10	2	
34	60980000652	ГРЕЗЕСЪЕМНИК 110×125×8	DUST RING 110×125×8	VAW	2	

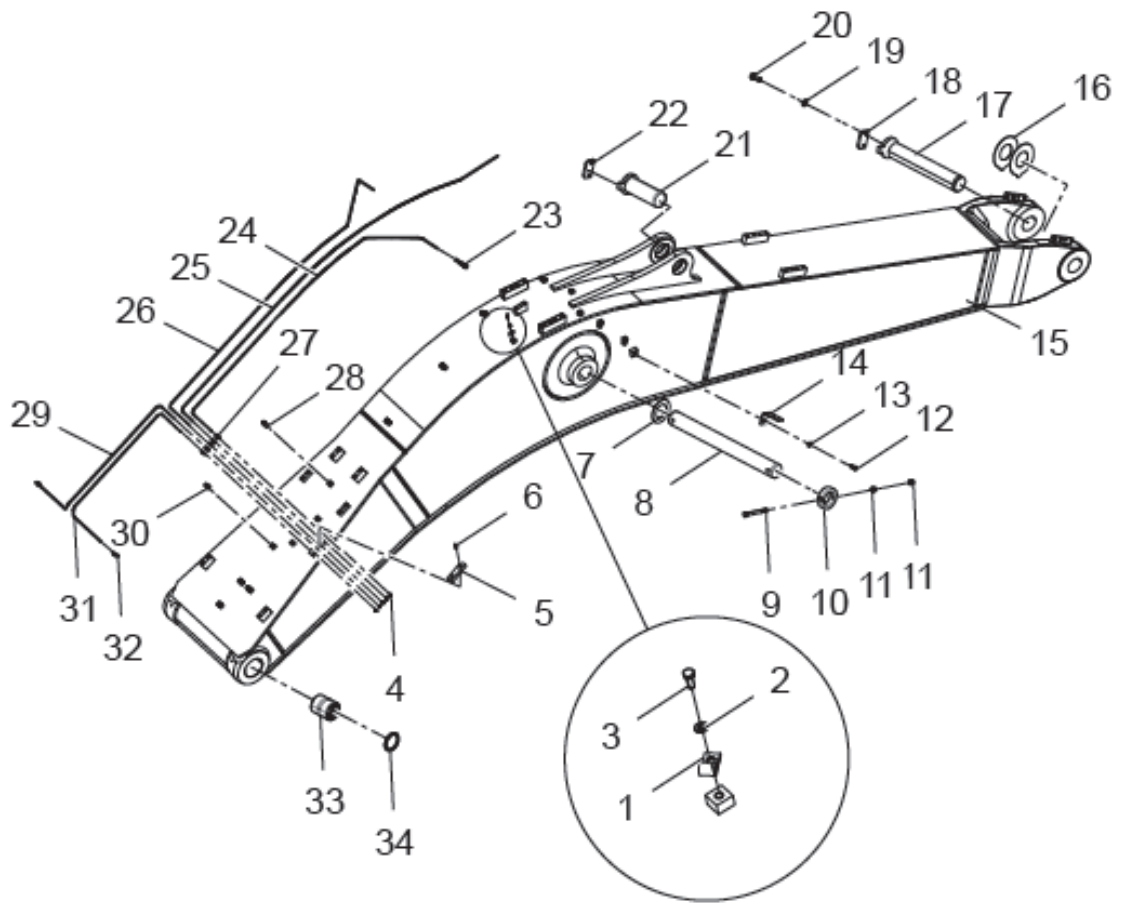

РИСУНОК 71 КОВШ  
FIGURE 71 BUCKET

**16 (30617009207) КОВШ  
BUCKET**

№ РИС.

**71**

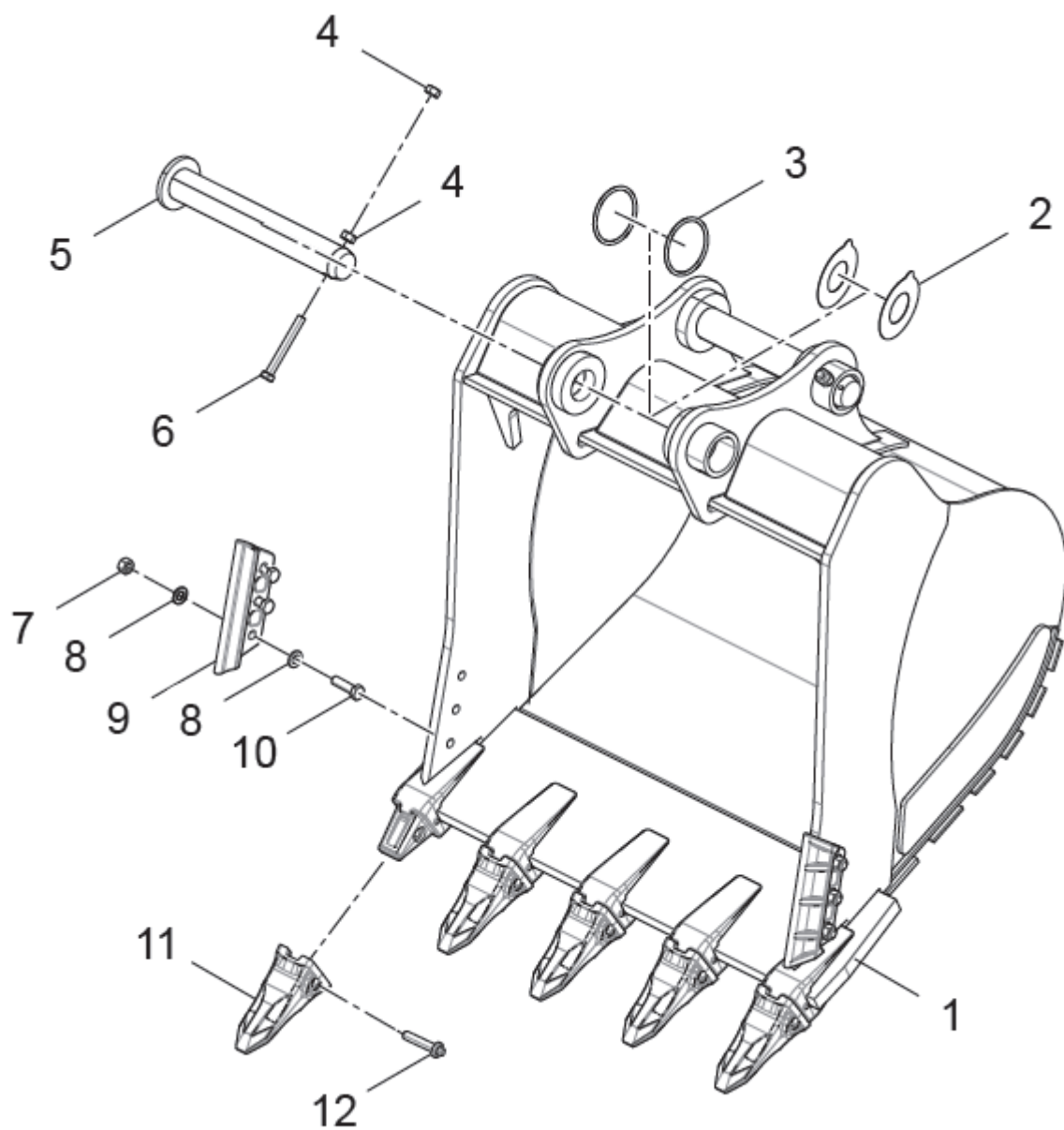
FIG. NO

№ ПОЗ. POS. NO	ОБОЗНАЧЕНИЕ DESIGNATION	НАИМЕНОВАНИЕ DENOMINATION		КОД CODE	КОЛ- ВО QTY	ПРИМЕ- ЧАНИЕ NOTE
1	30617009208	КОВШ	BUCKET WELDMENT	LG6306.17.01	1	
2	30617113794	УСТАНОВОЧНАЯ ШАЙБА	ADJUSTING WASHER	LG6306.17-01	4	
3	56145199905	УПЛОТНИТЕЛЬНОЕ КОЛЬЦО 155×10	O-RING 155×10	GB/T3452.1	2	
4	51307001622	ГАЙКА M22	NUT M22	GB/T6170	4	
5	30617009214	ПАЛЕЦ	PIN	LG6306.17.02	2	
6	51203154921	БОЛТ M22×180	BOLT M22×180	GB/T5782	2	
7	51307001722	ГАЙКА M24	NUT M24	GB/T6170	6	
8	51427170122	ШАЙБА 24	WASHER 24	GB/T1230	12	
9	60600008552	БОКОВОЙ НОЖ	SIDE PLATE	LG6240F	2	
10	51203174421	БОЛТ M24×85	BOLT M24×85	GB/T5782	6	
11	60600008551	НАКОНЕЧНИК ЗУБА КОВША	BUCKET TEETH	713Y00032RC	5	
12	60600008553	ПАЛЕЦ	PIN	DH360	5	



РИСУНОК 72 ИНСТРУМЕНТАЛЬНЫЙ ЯЩИК  
FIGURE 72 TOOLBOX ASSEMBLY

**17 (30625009792) ИНСТРУМЕНТАЛЬНЫЙ ЯЩИК  
TOOLBOX ASSEMBLY**

№ РИС.

**72**

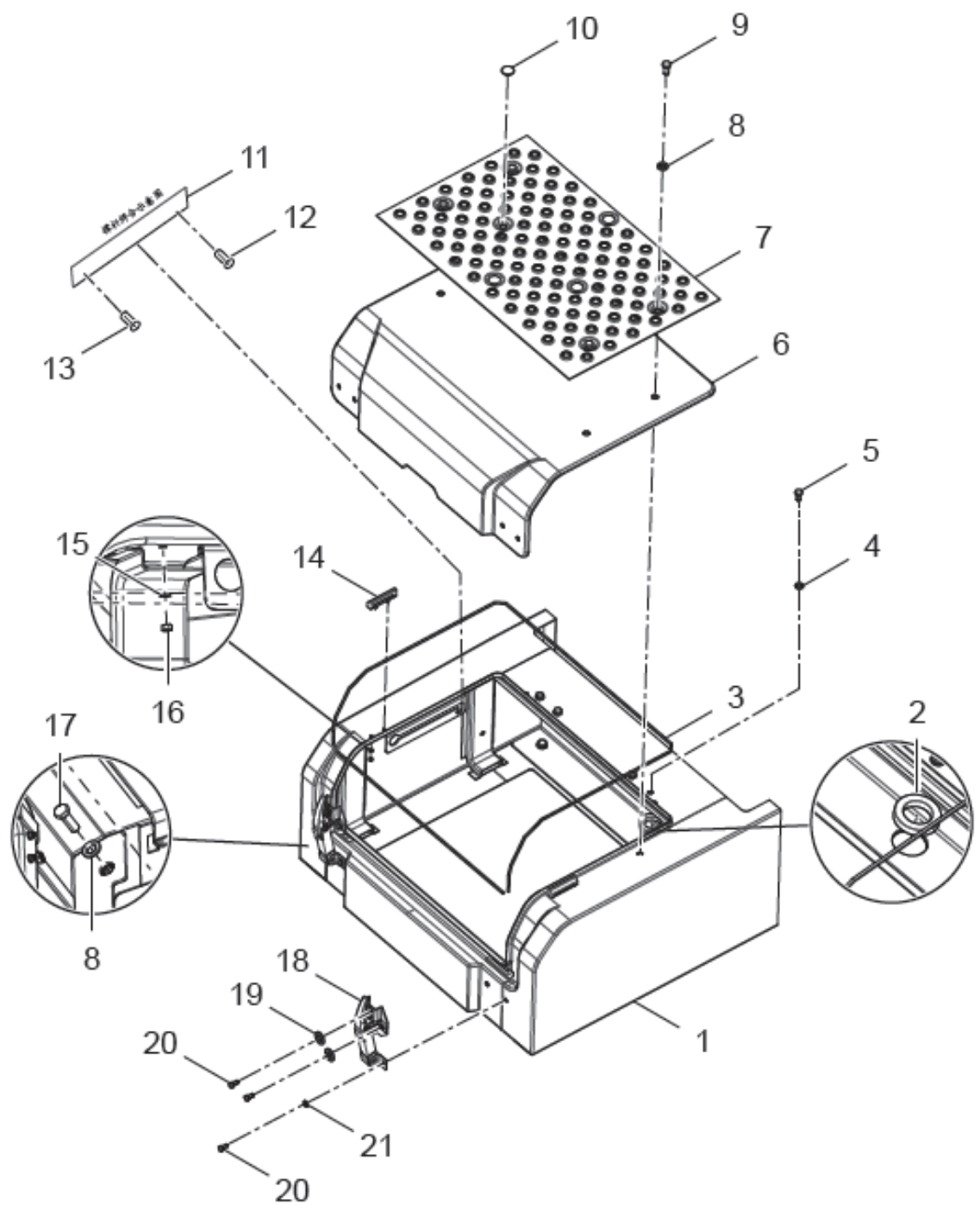
FIG. NO

№ ПОЗ. POS. NO	ОБОЗНАЧЕНИЕ DESIGNATION	НАИМЕНОВАНИЕ DENOMINATION		КОД CODE	КОЛ-ВО QTY	ПРИМЕЧАНИЕ NOTE
1	30625009794	КОРПУС ИНСТРУМЕНТАЛЬНОГО ЯЩИКА	TOOLBOX BODY WELDMENT	LG6376.25.02	1	
2	30625114619	РЕЗИНОВЫЙ УПЛОТНИТЕЛЬ	RUBBER SHEATH	LG6376.25-02	1	
3	60919010076	КАРКАСНЫЙ УПЛОТНИТЕЛЬ L2700	FRAMEWORK STRIP L2700	WE003	1	
4	51204101022	БОЛТ M10×20	BOLT M10×20	GB/T5783	4	
5	51421100121	ШАЙБА 10	WASHER 10	GB/T97.1	4	
6	30625009793	КРЫШКА ИНСТРУМЕНТАЛЬНОГО ЯЩИКА	TOOLBOX COVER WELDMENT	LG6376.25.01	1	
7	30625114618	ПРОТИВОСКОЛЬЗЯЩИЙ КОВРИК	ANTISKID PLATE	LG6376.25-01	1	
8	51427110122	ШАЙБА 12	WASHER 12	GB/T1230	9	
9	51204111122	БОЛТ M12×25	BOLT M12×25	GB/T5783	4	
10	30614113903	РЕЗИНОВАЯ ПРОКЛАДКА	RUBBER PAD	LG6485E6.14.03-05A	4	
11	30625007571	УПОР	JACKSTAY WELDMENT	LG6485E6.25.06	1	
12	51511071002	ШТИФТ 12×22	PIN 12×22	GB/T882	2	
13	51512091301	ШТИФТ 4×28	PIN 4×28 G	B/T91	2	
14	30625007568	АМОРТИЗАТОР	CUSHION BLOCK	LG6485E6.25.04	4	
15	51421070121	ШАЙБА 5	WASHER 5	GB/T97.1	8	
16	51341000319	ГАЙКАМ 5	NUT M5	GB/T889.1	8	
17	51204111322	БОЛТ M12×35	BOLT M12×35	GB/T5783	11	
18	60701010032	ЗАМОК КАПОТА ДВИГАТЕЛЯ	ENGINE HOOD LOCK	NBS415	2	
19	51420090122	ШАЙБА 8	WASHER 8	GB/T96.1	4	
20	51204090922	БОЛТ M8×16	BOLT M8×16	GB/T5783	8	
21	51421090121	ШАЙБА 8	WASHER 8	GB/T97.1	4	



РИСУНОК 73 УСТАНОВКА СИДЕНЬЯ 2  
FIGURE 73 SEAT MOUNTING ASSEMBLY 2

**18 УСТАНОВКА СИДЕНЬЯ  
SEAT MOUNTING ASSEMBLY**

<b>18.1 (30621009824) УСТАНОВКА СИДЕНЬЯ 2 SEAT MOUNTING ASSEMBLY 2</b>						№ РИС.	<b>73</b>
						FIG. NO	
№ ПОЗ. POS. NO	ОБОЗНАЧЕНИЕ DESIGNATION	НАИМЕНОВАНИЕ DENOMINATION		КОД CODE	КОЛ-ВО QTY	ПРИМЕ- ЧАНИЕ NOTE	
1	51204133722	БОЛТ М16×40	BOLT M16×40	GB/T5783	4		
2	60900009926	ШАЙБА 16	WASHER 16	Q/LG12003	4		
3	30621108965	МОНТАЖНАЯ ПЛИТА	MOUNTING PLATE	CDM6060.21-03	4		
4	30604100004	РЕГУЛИРОВОЧНАЯ ШАЙБА	ADJUSTING WASHER	LG6065.04-01	4		
5	60922010013	АМОРТИЗАТОР	SHOCK ABSORBER	Y20-26-1160	4		
6	51204101322	БОЛТ М10×35	BOLT M10×35	GB/T5783	24		
7	30621100158	УПЛОТНИТЕЛЬНАЯ ШАЙБА	SEAL WASHER	LG6230.21A-08	1		
8	30621000043	ПАНЕЛЬ ПЕДАЛИ	FOOT PEDAL PLATE	LG6230.21A.05	2		
9	60919010105	РЕЗИНОВАЯ НАКЛАДКА ПЕДАЛИ	RUBBER PAD, FOOT PEDAL	100112	2		
10	30621007563	РЕЗИНОВАЯ ПРОКЛАДКА	RUBBER PAD	LG6485E6.21.03	2		
11	30621100160	СКОБА	TUBING HOLDER	LG6230.21A-10	2		
12	30621100156	ХОМУТ ТРУБОПРОВОДА	PIPE CLAMP	LG6230.21A-06	2		
13	30621100059	ШАЙБА	WASHER	LG6230.21A-01	4		
14	30621100159	БУМАЖНАЯ ПРОКЛАДКА	PAPER PAD	LG6230.21A-09	3		
15	30621105048	КОВРИК	FLOOR MAT	LG6230.21A-07A	1		

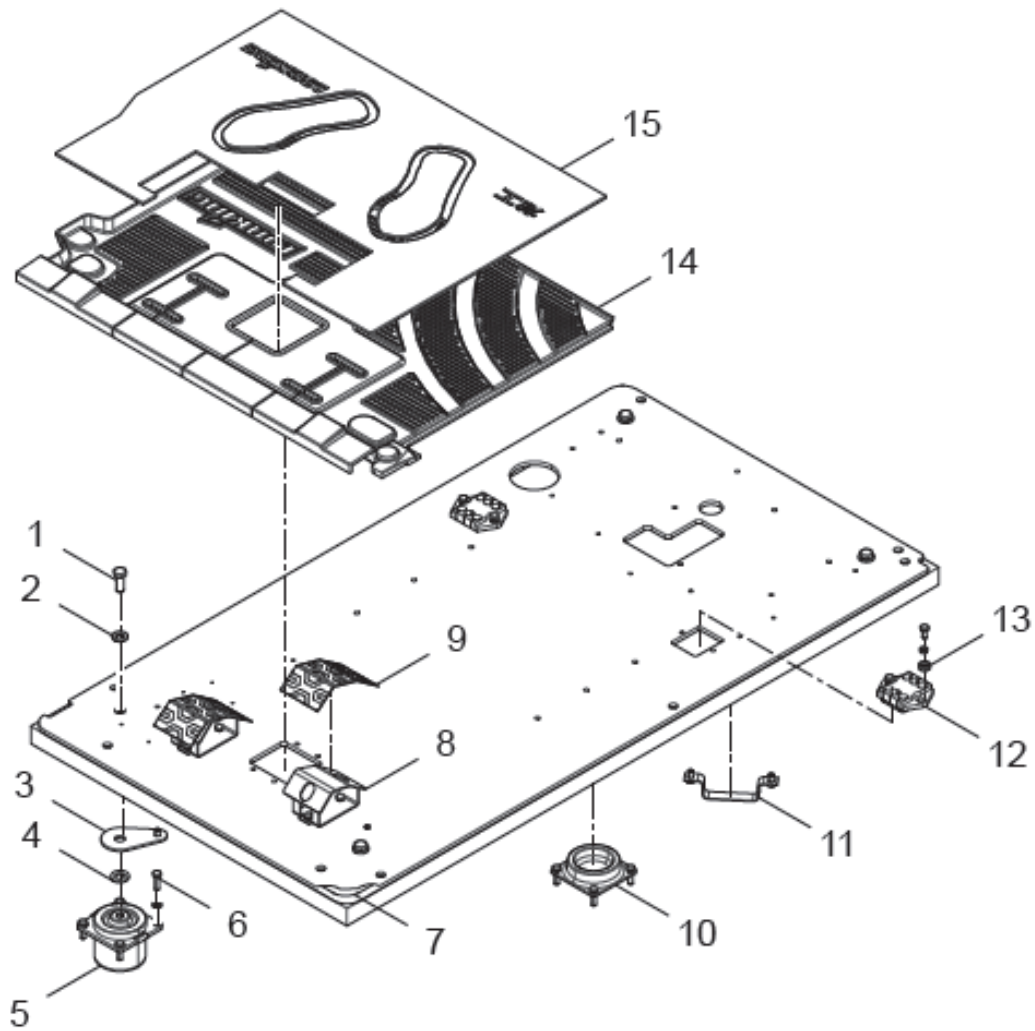

РИСУНОК 74 УСТАНОВКА СИДЕНЬЯ 1  
FIGURE 74 SEAT MOUNTING ASSEMBLY 1



**18.2 (30621009824) УСТАНОВКА СИДЕНЬЯ 1  
SEAT MOUNTING ASSEMBLY 1**

					№ РИС.	<b>74</b>
					FIG. NO	
№ ПОЗ. POS. NO	ОБОЗНАЧЕНИЕ DESIGNATION	НАИМЕНОВАНИЕ DENOMINATION		КОД CODE	КОЛ-ВО QTY	ПРИМЕЧАНИЕ NOTE
1	60900010875	СИДЕНЬЕ	SEAT	SC27-195	1	
2	60304000564	КРЫШКА ЗОЛОТНИКОВОГО КЛАПАНА (БОЛЬШОЙ ДИАМЕТР)	PILOT VALVE COVER PLATE (BIG HOLE)	D011	2	
2	60304000565	КРЫШКА ЗОЛОТНИКОВОГО КЛАПАНА (МАЛЫЙ ДИАМЕТР)	PILOT VALVE COVER PLATE (SMALL HOLE)	SD2-D36	2	
3	60921010011	КОНСОЛЬ ПРАВОГО ПОДЛОКОТНИКА	RIGHT ARMREST BOX	SD08009-D36	1	
4	30621100152	ПРОКЛАДКА	HEEL PLATE	LG6230.21A-02	2	
5	60980000052	ПРАВЯЯ НАПРАВЛЯЮЩАЯ СКОЛЬЖЕНИЯ	RIGHT SLIDEWAY	2048090	1	
6	60980003564	ШТАНГА НАПРАВЛЯЮЩИХ СКОЛЬЖЕНИЯ	SLIDEWAY ROD	2048100	1	
7	30621010653	ОПОРНАЯ ПЛИТА	BASEPLATE	LG6306.21.02	1	
8	51204101022	БОЛТ М10×20	BOLT M10×20	GB/T5783	30	
9	60900009924	ШАЙБА 10	WASHER 10	Q/LG12003	54	
10	51421070121	ШАЙБА 5	WASHER 5	GB/T97.1	4	
11	51204070814	БОЛТ М5×12	BOLT M5×12	GB/T5783	4	
12	30621111990	МАЛАЯ КРЫШКА	SMALL COVER PLATE	LG6485E6.21.02-03	1	
13	60980000051	ЛЕВАЯ НАПРАВЛЯЮЩАЯ СКОЛЬЖЕНИЯ	LEFT SLIDEWAY	2048089	1	
14	60921010013	КОНСОЛЬ ЛЕВОГО ПОДЛОКОТНИКА	LEFT ARMREST BOX	SD08007	1	
15	30621010680	СВАРНАЯ НАПРАВЛЯЮЩАЯ СИДЕНЬЯ	SLIDE SEAT WELDMENT	LG6306.21.03	1	
16	30621113577	МОНТАЖНАЯ ПЛИТА СИДЕНЬЯ	SEAT MOUNTING PLATE	CDM6225G.21-01	1	
17	60900009923	ШАЙБА 8	WASHER 8	Q/LG12003	16	
18	51139210308	ВИНТ М8×16	SCREW M8×16	GB/T70.1	22	

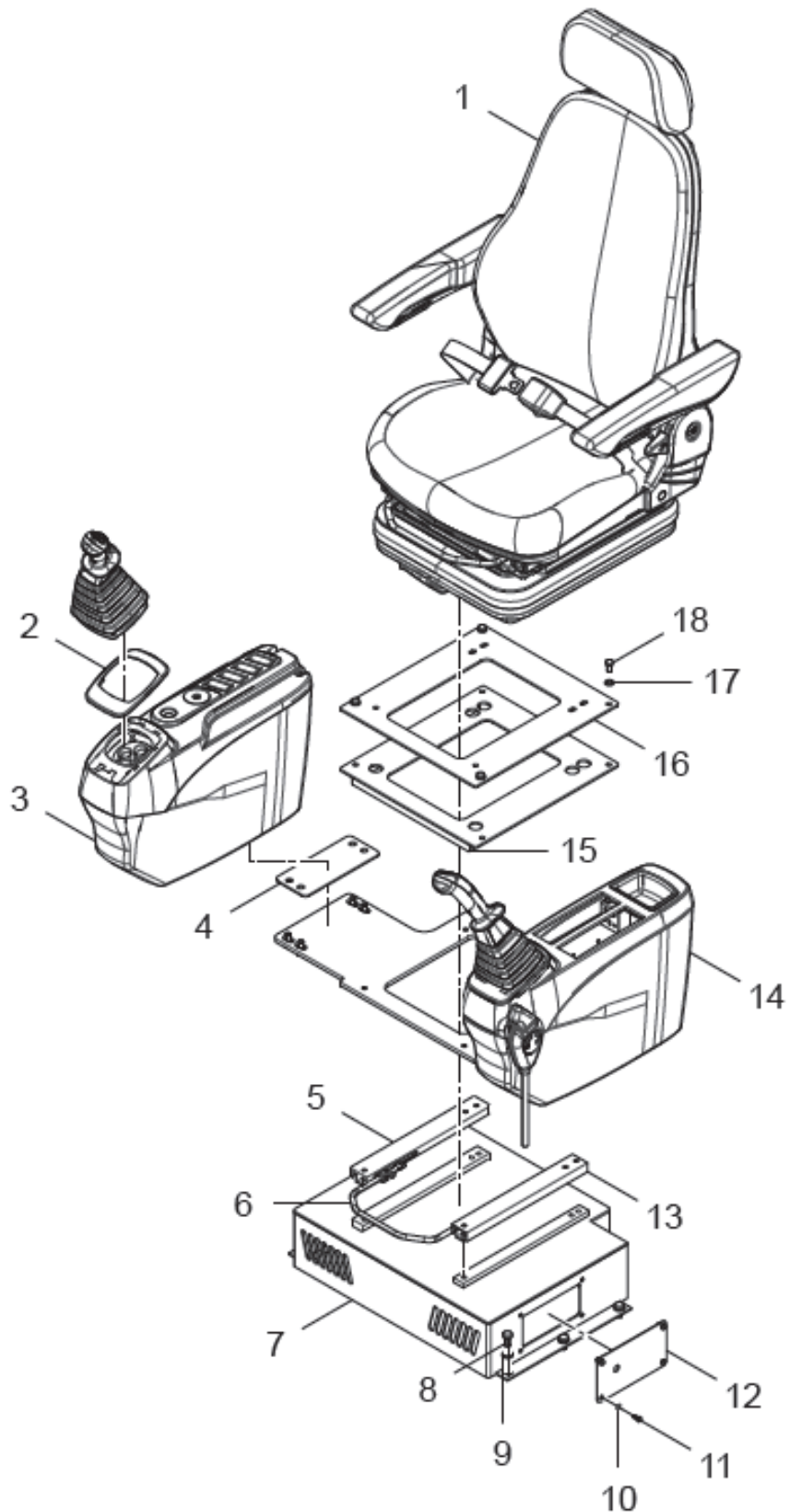

РИСУНОК 75 СИСТЕМА МАРКИРОВКИ 4  
 FIGURE 75 MARKING SYSTEM 4

## 19 СИСТЕМА МАРКИРОВКИ MARKING SYSTEM

<b>19.1 (30622012367) СИСТЕМА МАРКИРОВКИ 4 MARKING SYSTEM 4</b>						
					№ РИС. FIG. NO	75
№ ПОЗ. POS. NO	ОБОЗНАЧЕНИЕ DESIGNATION	НАИМЕНОВАНИЕ DENOMINATION		КОД CODE	КОЛ-ВО QTY	ПРИМЕЧАНИЕ NOTE
1	30622107745	ПРАВЫЙ СВЕТООТРАЖАТЕЛЬ	RIGHT REFLECTOR	LG6485E3.22-03	1	
2	30622100235	ЗНАК ОСТОРОЖНОСТИ	CAUTION MARK	LG6230.22A-24	1	
3	30622116425	ЛОГОТИП ПЕРЕКЛЮЧАТЕЛЯ МАСЛЯНОГО НАСОСА	OIL PUMP SWITCH LOGO	LG6306.22-08	1	
4	30622100229	ЗНАК ОПАСНОСТИ	DANGER MARK	LG6230.22A-19	2	
5	30622118604	ЛОГОТИП ПРОТИВОВЕСА	COUNTERWEIGHT LOGO	LG6306.22-10	1	
6	30622100233	ЗНАК ЭВАКУАЦИИ	ESCAPE MARK	LG6230.22A-22	1	
7	30622107747	ЛЕВЫЙ СВЕТООТРАЖАТЕЛЬ	LEFT REFLECTOR	LG6485E3.22-05	1	
8	30622105133	УКАЗАТЕЛЬ	GUIDANCE SIGN	CDM6150E.22-08	2	
9	30622111962	ИДЕНТИФИКАТОР ЗАМКА ЗАЖИГАНИЯ	START /STOP SWITCH IDENTIFIER	LG6485E6.22-05	1	
10	30622100254	ПРЕДУПРЕЖДАЮЩИЙ ЗНАК	WARNING MARK	LG6230.22A-07	1	
11	30622105201	ЗАПРАВКА КОНСИСТЕНТНОЙ СМАЗКОЙ	GREASE FILLING MARK	LG6230.22A-42A	1	
12	30622100237	ПРЕДУПРЕЖДАЮЩИЙ ЗНАК	WARNING MARK	LG6230.22A-26	1	

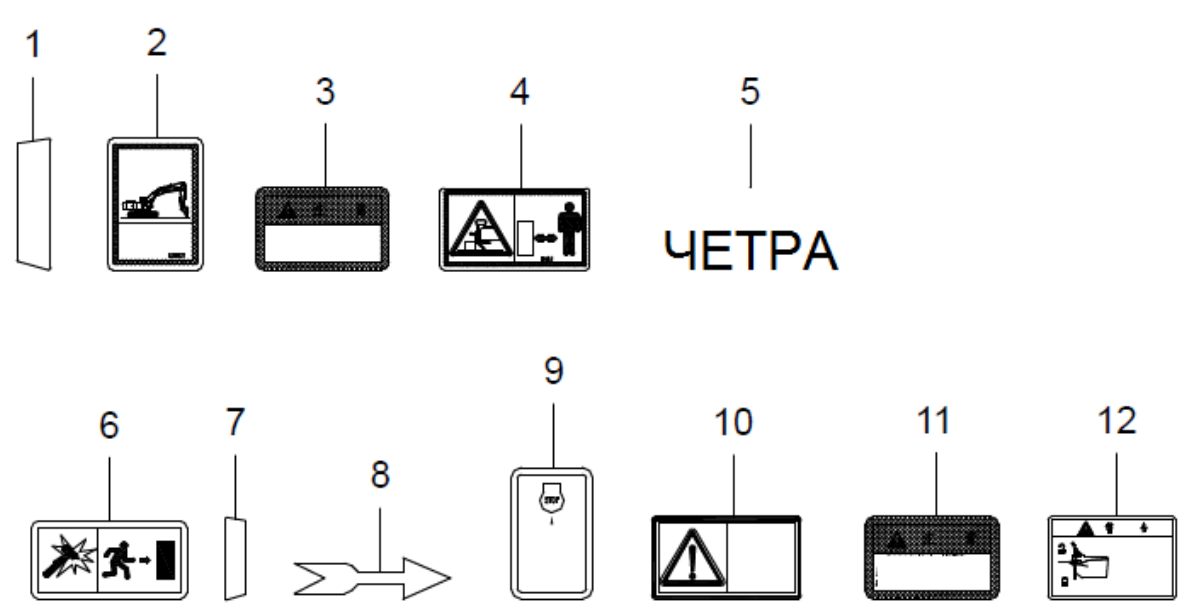
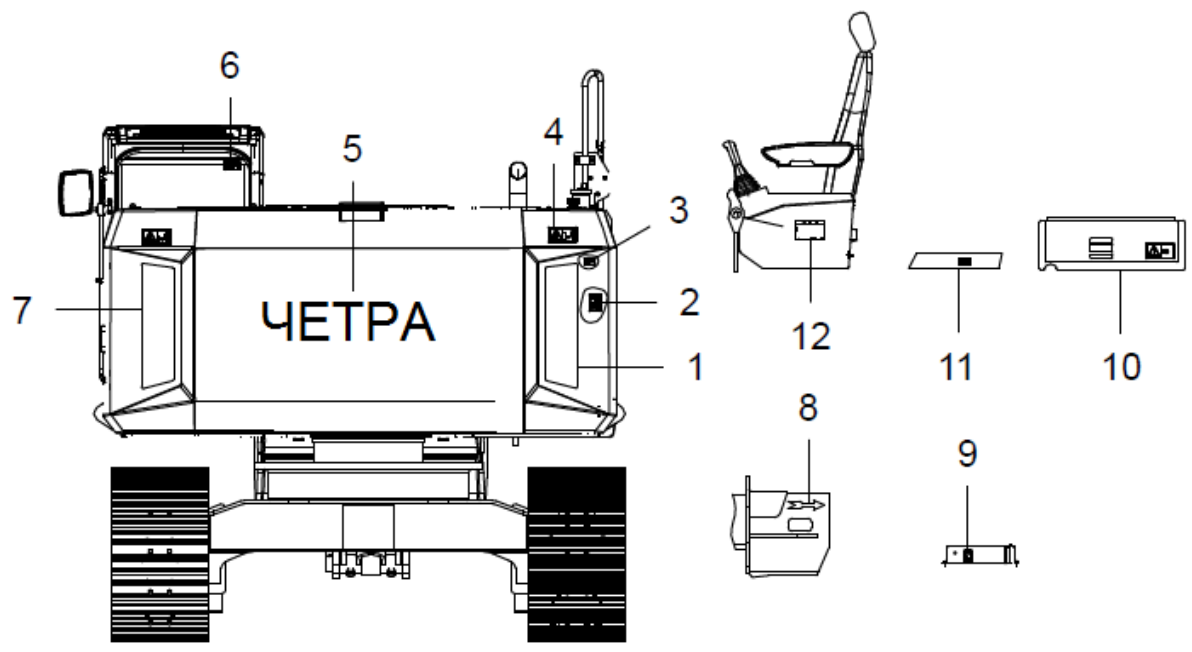

РИСУНОК 76 СИСТЕМА МАРКИРОВКИ 3  
 FIGURE 76 MARKING SYSTEM 3

**19.2 (30622012367) СИСТЕМА МАРКИРОВКИ 3  
MARKING SYSTEM 3**

					№ РИС.	<b>76</b>
					FIG. NO	
№ ПОЗ. POS. NO	ОБОЗНАЧЕНИЕ DESIGNATION	НАИМЕНОВАНИЕ DENOMINATION		КОД CODE	КОЛ-ВО QTY	ПРИМЕ- ЧАНИЕ NOTE
1	30622100246	ПРЕДУПРЕЖДАЮЩИЙ ЗНАК	WARNING MARK	LG6230.22A-34	2	
2	30622100248	ПРЕДУПРЕЖДАЮЩИЙ ЗНАК	WARNING MARK	LG6230.22A-35	1	
3	30622100249	ПРЕДУПРЕЖДАЮЩИЙ ЗНАК	WARNING MARK	LG6230.22A-36	1	
4	30622100250	ПРЕДУПРЕЖДАЮЩИЙ ЗНАК	WARNING MARK	LG6230.22A-37	1	
5	30622100251	ПРЕДУПРЕЖДАЮЩИЙ ЗНАК	WARNING MARK	LG6230.22A-38	1	
6	30622100252	ПРЕДУПРЕЖДАЮЩИЙ ЗНАК	WARNING MARK	LG6230.22A-39	1	
7	30622100238	БУКСИРОВОЧНАЯ СКОБА	TRACTION MARK	LG6230.22A-27	6	
8	30622100239	ПРЕДУПРЕЖДАЮЩИЙ ЗНАК	CAUTION MARK	LG6230.22A-28	1	
9	30622100242	ПРЕДУПРЕЖДАЮЩИЙ ЗНАК	WARNING MARK	LG6230.22A-31	1	
10	30622100014	ПРЕДУПРЕЖДАЮЩИЙ ЗНАК	WARNING MARK	LG606.22A-14	1	
11	30622100477	ПРЕДУПРЕЖДАЮЩИЙ ЗНАК	WARNING MARK	LG6230.22A-45	1	
12	30622100244	ПРЕДУПРЕЖДАЮЩИЙ ЗНАК	CAUTION MARK	LG6230.22A-32	1	
12	30622105165	ПРЕДУПРЕЖДАЮЩИЙ ЗНАК	CAUTION MARK	LG6230.22A-32A	1	
13	30622100245	ПРЕДУПРЕЖДАЮЩИЙ ЗНАК	WARNING MARK	LG6230.22A-33	2	

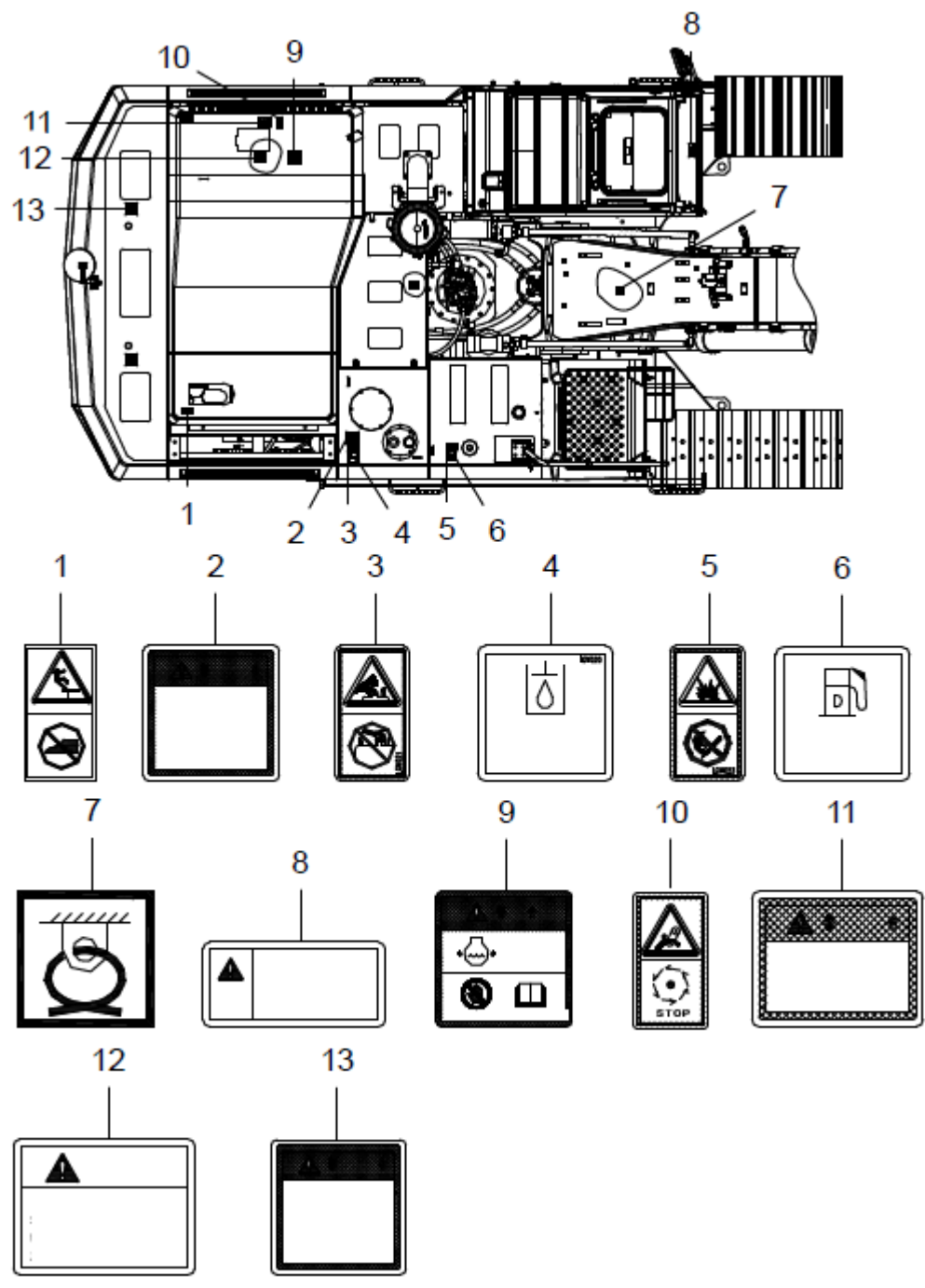

РИСУНОК 77 СИСТЕМА МАРКИРОВКИ 2  
FIGURE 77 MARKING SYSTEM 2

**19.3 (30622012367) СИСТЕМА МАРКИРОВКИ 2  
MARKING SYSTEM 2**

					№ РИС.	<b>77</b>
					FIG. NO	
№ ПОЗ. POS. NO	ОБОЗНАЧЕНИЕ DESIGNATION	НАИМЕНОВАНИЕ DENOMINATION		КОД CODE	КОЛ- ВО QTY	ПРИМЕ- ЧАНИЕ NOTE
1	30622100256	ПРЕДУПРЕЖДАЮЩИЙ ЗНАК	WARNING MARK	LG6230.22A-41	1	
2	30622100253	ПРЕДУПРЕЖДАЮЩИЙ ЗНАК	WARNING MARK	LG6230.22A-40	1	
3	30622113094	КАРТА СМАЗКИ	LUBRICATING DIAGRAM	CDM6225F.22-03	1	

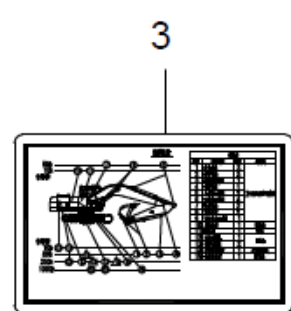
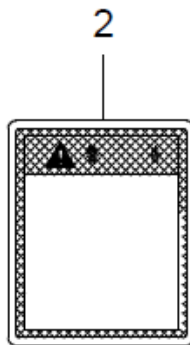
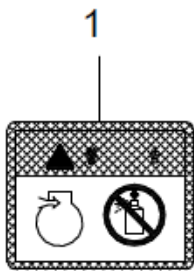
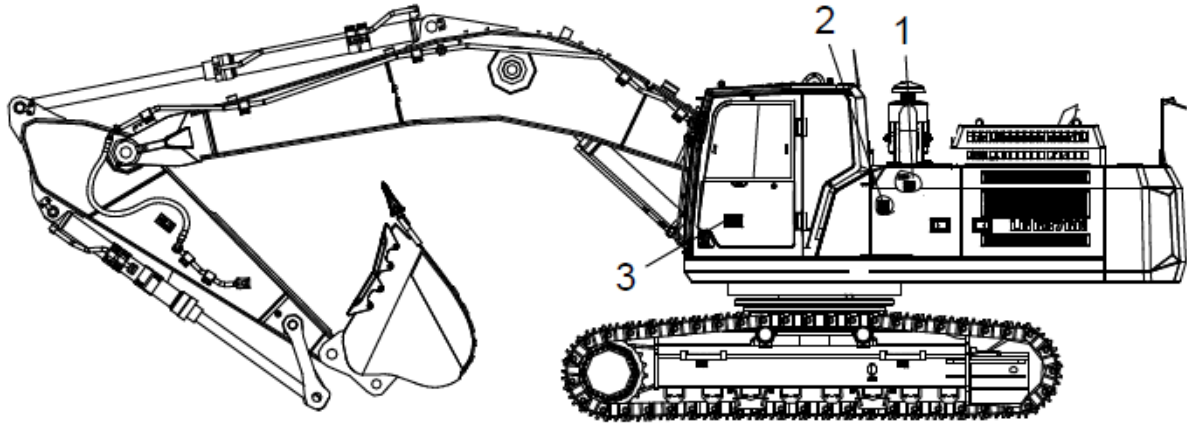

РИСУНОК 78 СИСТЕМА МАРКИРОВКИ 1  
 FIGURE 78 MARKING SYSTEM 1



**19.4 (30622012367) СИСТЕМА МАРКИРОВКИ 1  
MARKING SYSTEM 1**

					№ РИС.	<b>78</b>
					FIG. NO	
№ ПОЗ. POS. NO	ОБОЗНАЧЕНИЕ DESIGNATION	НАИМЕНОВАНИЕ DENOMINATION		КОД CODE	КОЛ-ВО QTY	ПРИМЕЧАНИЕ NOTE
1	30622108183	ЗНАК ОСТОРОЖНОСТИ	CAUTION MARK	LG6225S.22-01	1	
2	30622100262	ПРЕДУПРЕЖДАЮЩИЙ ЗНАК	WARNING MARK	LG6230.22A-10	1	
3	30622100224	РАБОЧАЯ КАРТА	OPERATION CHART	LG6230.22A-14	1	
4	30622100225	ВЫБОР РЕЖИМА РАБОТЫ	MODE SELECTION	LG6230.22A-15	1	
5	30622100263	ПРЕДУПРЕЖДАЮЩИЙ ЗНАК	WARNING MARK	LG6230.22A-11	1	
6	30622100264	ПРЕДУПРЕЖДАЮЩИЙ ЗНАК	WARNING MARK	LG6230.22A-12	1	
7	30622100223	ЗНАК ОСТОРОЖНОСТИ	CAUTION MARK	LG6230.22A-13	1	
8	30622100260	ПРЕДУПРЕЖДАЮЩИЙ ЗНАК	WARNING MARK	LG6230.22A-08	1	
9	30622100261	ПРЕДУПРЕЖДАЮЩИЙ ЗНАК	WARNING MARK	LG6230.22A-09	1	
10	30622105200	СЕРВИСНЫЙ QR КОД	SERVICE QR CODE	LG6150E.22B-10	1	
11	30622116153	МОДЕЛЬ	MODEL	LG6376.22-03	2	LG6376N
12	30622100285	ПРЕДУПРЕЖДАЮЩИЙ ЗНАК	WARNING MARK	LG606.22A-21	4	
13	30622100240	ПРЕДУПРЕЖДАЮЩИЙ ЗНАК	WARNING MARK	LG6230.22A-29	2	
14	30622105199	ЗАВОДСКАЯ ТАБЛИЧКА	NAMEPLATE	CDM6235.22-24A	1	
14	30622100407	ЗАВОДСКАЯ ТАБЛИЧКА	NAMEPLATE	CDM6235.22-24	1	
15	51569000101	ЗАКЛЕПКА САМОЗАЖИМНАЯ 4×12	SELF-PLUGGING RIVET 4×12	GB/T12618.1	8	
16	30622105196	ЭКОЛОГИЧЕСКАЯ МАРКИРОВКА	ECO-LABEL	LG6150E.22B-09	1	
17	30622100228	ЗНАК ОПАСНОСТИ	DANGER MARK	LG6230.22A-18	2	
18	30622100113	ЛОГОТИП НА СТРЕЛЕ	BOOM LOGO	LG6360.22A-01	2	

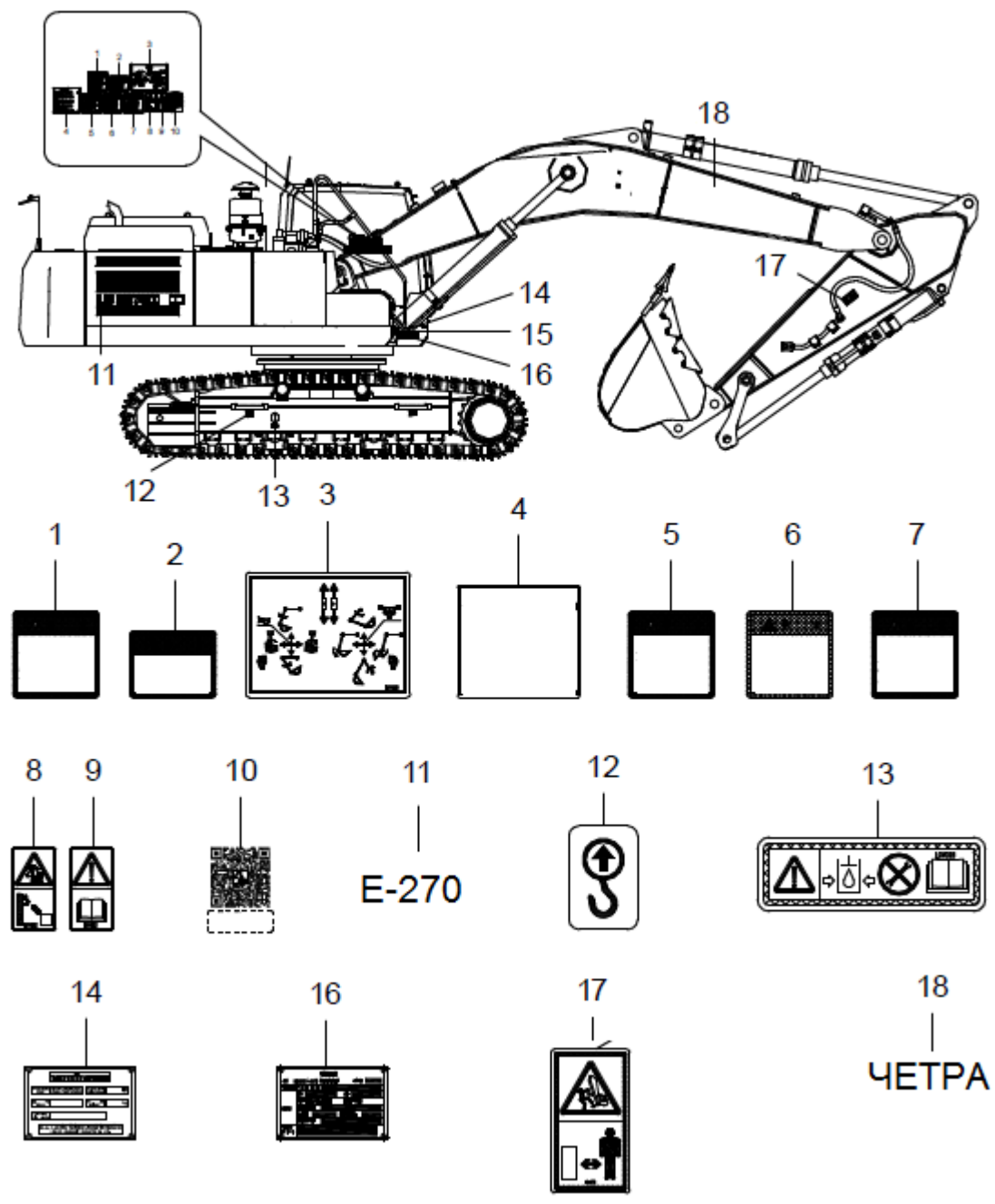
**ГУСЕНИЧНЫЙ ЭКСКАВАТОР Е330**

КАТАЛОГ ДЕТАЛЕЙ И СБОРОЧНЫХ ЕДИНИЦ

**Е330-1КДС**

**CRAWLER EXCAVATOR E330**

CATALOG PARTS AND ASSEMBLY UNITS

**E330-1KDS**

Разработано: ООО "МИКОНТ", 428022, г.Чебоксары, пр. Мира, 1.

тел.(8352) 30-42-29, 30-43-76, факс (8352) 28-23-60

Отпечатано: ООО "ЭНТРИ", 428028, г.Чебоксары, пр.Тракторостроителей, 101.

тел.(8352) 63-50-52, 30-45-37

Количество страниц А4: 162.

Передано в типографию: май 2023г.